MAGYAR
TUDOMÁNYOS AKADÉMIA
KÖNYVTÁRA

POUR LA MAISON DE LA CHIMIE

Liste des Souscriptions Nationales établie au IO Janvier I928

FRANCE	Frs	9.677.720
VENEZUELA	-	I.000.000
COLOMBIE	-	80I.500
TCHECOSLOVAQUIE	-	7I7.200
REPUBLIQUE ARGENTINE	-	645.000
ETATS UNIS	-	583.400
BELGIQUE	-	438.700
SUEDE	-	343.000
POLOGNE	-	293.000
ROUMANIE	-	285.000
NORVEGE	-	273.700
BRESIL	-	268.000
ESPAGNE	-	242.900
PEROU	-	200.000
MAROC	-	200.000
CHINE	-	I82.800
JAPON	-	I76.000
TUNISIE	-	I73.700
PERSE	-	I6I.200
GRECE	-	I45.900
BOLIVIE	-	I37.500
PAYS BAS	-	I36.500
U.R.S.S.	-	I30.000
SUISSE	-	I28.000
HONGRIE	-	II9.000
EQUATEUR	-	II5.400
GRANDE BRETAGNE	-	I00.000
URUGUAY	-	I00.000
REPUBLIQUE DOMINICAINE	-	I00.000
ROYAUME DES SERBES CROATES ET SLOVENES	-	90.000
DANEMARK	-	86.200
LUXEMBOURG	-	60.000
EGYPTE	-	60.000
SYRIE	-	60.000
PORTUGAL	-	50.000
BULGARIE	-	35.000
FINLANDE	-	32.700
PANAMA	-	30.600
ITALIE	-	30.000
LETTONIE	-	28.800
CANADA	-	25.500
LITHUANIE	-	25.500
CUBA	-	24.300
MONACO	-	24.000
SIAM	-	24.000
ETHIOPIE	-	20.000
GUATEMALA	-	20.000
AUTRICHE	-	I7.500
INDES	-	I7.000
ESTHONIE	-	I4.900
PARAGUAY	-	I0.000
AUSTRALIE	-	9.200
	Francs	I8.670.320.-

MAGYAR
TUDOMÁNYOS AKADÉMIA
KÖNYVTÁRA

M.Tud. Akadémia

Méltóságos Főkönyvtárnok Ur !

I. Sir Aurél Stein k.t.ur 1927.december 19-ről kelt és most érkezett levelében azt a kérelmet terjeszti elő, hogy az Akadémiának ajándékozott könyveinek cédulajegyzékéről másolatot kaphasson.

Jirka Alajos tanár urtól ugy értesültem, hogy az eredeti cédulajegyzék a Stein Aurél-könyvtár rendezése közben beosztatott az illető helyekre, minekfolytán nevezett tagtársunk óhaja csak ugy volna teljesithető, ha Méltóságod szives volna esetleg Dr.Rudas Erzsébet kiasasszonnyal a cédulajegyzékről egy másodlatot készittetni.

Lekötelezne Méltóságod, ha kegyes volna e tárgyban intézkedni és a másodlatot annak idején hozzám eljuttatni, mert Stein Aurél urral levelezésben állok és a tisztázat továbbitása iránt én intézkedném.

II. Méltóságod szives hozzájárulásával értesiteni fogom Sir Aurél Steint arról is, hogy Dr.Fuchs Tivadar egyetemi tanár, a bécsi muzeum paleontologiai osztályának volt igazgatója, kéziratait Akadémiánk könyvtárában köszönettel el fogjuk helyezni.

Kiváló tisztelettel

Budapest, 1928. január 28.

K. Balogh
főtitkár

Szinyei J. Ömgo

211
/
128

MAGYAR
TUDOMÁNYOS AKADÉMIA
KÖNYVTÁRA

Mohand Marg táborban: 1928. VI. 17.
(Leveleim: Srinagar, Kashmir).

Mélyen tisztelt Főtitkár Úr!

Igaz örömömre szolgált tudomást szerezni a Royal Asiatic Society titkárának az utolsó postával vett és itt másolatban mellékelt leveléből arról, hogy remélhetőleg az Akadémia könyvtára újra meg fogja kapni a nevezett Társaság tartalmas folyóiratát. Talán ama levél egyéb tartalma is kellemesen fogja érinteni Nagyméltóságodat. A mostani nehéz időkben mindenesetre jó ha kellő képzettségű fiatal emberek külföldön működve tiszteletet szereznek magyar szülőföldjüknek. Mrs. Frazer adoptált magyar fiát, sajnos, nem ismerem.

Dr. Rudas Kisasszonynak végre megküldhetem most Pongrácz János útján a kis kasmíri emléktárgyat.

Nagyméltóságodnak kellemes üdülést és minden jót kívánva, üdvözli

igaz tisztelője és készséges híve

Stein Aurél

MAGYAR
TUDOMÁNYOS AKADÉMIA
KÖNYVTÁRA

Mohand Marg havasán: 1928. VIII. 4-n.
(Levelem: Srinagar, Kashmir).

Mélyen tisztelt Főtitkár Úr!

Van szerencsém megküldeni e pár sorral Miss Ella Sykes, a Central Asian Society titkárának levelét, melyben értesít arról, miszerint a társaság tanácsa elrendelte folyóiratának megküldését az Akadémiának. Remélem, ez után ez értékes cikkeket tartalmazó folyóirat rendesen fog eljutni az Akadémia Könyvtárába és ott gyakran hálás olvasóra fog találni. Esetleg hasznos volna, ha a Könyvtár külön megköszönné Miss Sykes-nek az általa saját jóakaratából megigért régi füzeteket. Megjegyzem, hogy ő maga hírneves utazó és írónő. Levelének visszaküldésével, kérem, ne méltóztassék fáradozni.

Remélve, hogy e sorok kellemes nyári idő- és után érkeznek kezébe, maradtam

Nagyméltóságodnak

hűséges tisztelője

Stein Aurél.

MAGYAR
TUDOMÁNYOS AKADÉMIA
KÖNYVTÁRA

Mohand Marg havasán: 1928. ix. 15.
(Levélcím: Srinagar, Kashmir).

Mélyen tisztelt Főtitkár Úr!

Már régen, de régen nem örültem a régi hazából jött hírnek annyira mint mielőtt vagy két héttel ezelőtt a "Times" heti lapjából értesültem az Akadémiának juttott nagy örökségről. Azóta némi részletes tudósítást is találtam a Budapesti Hirlap' egyik utóbbi számában.

Engedje meg, hogy sok sürgős munka közepette csak e pár sietős sorral küldjem legszívesebb jó kívánataimat az Akadémiának juttott e rendkívüli segitségért. Százéves munkásságával bizony megérdemelte e kegyes alapitványban nyilvánuló kegyét a gondviselés nek. Nőveli erkölcsi értékét a nagy örökség nek hogy nem volt róla tudomása előzőleg a világnak és hogy az örökhagyó önmegtagadás gyakorolta sok éven át.

Melegen üdvözli Nagyméltóságodat
igaz tisztelője és őszinte híve
Stein Aurél.

MAGYAR
TUDOMÁNYOS AKADÉMIA
KÖNYVTÁRA

Igen tisztelt Barátom !

Kívánságodra szerencsém van megküldetni, és pedig visszakérőleg, azb akadémiai Almanach 1917.évfolyamát, amelynek 183-209.lapjain közölték az addig elhunyt társaink névsorát.

A régi példányokból már nincs több rendelkezésemre, ezért ezt a példányt alkalmilag visszakérem.

Ha megbizottad d.e. befárad az Akadémiába, rendelkezésére fogjuk bocsátani az akadémiai jutalomtételek jegyzékét.

Szivből üdvözöl

régi, igaz hived

Budapest, 1928. január 28.

k. Balogh

főtitkár.

Méltóságos

Sigmond Elek r.t. urnak

Budapest.-

Blex Almanach

MAGYAR
TUDOMÁNYOS AKADÉMIA
KÖNYVTÁRA

M.Tud.Akadémia

Nagyságos Főtiszt Ur !

'Sigmond Elek r.t. ur őméltósága "A M.Tud.Akadémia és a mezőgazdasági tudományok" c.centenáris előadása előkészitése végett át óhajtja nézni, mely jutalomtételeket hirdetett Akadémiánk 1831-től mostanig a mezőgazdasági tudományok köréből.

Kérem Nagyságodat, hogy ha 'Sigmond őmga megbizottja a Könyvtárban megjelenik, legyen szives neki az Akadémia Évkönyveinek régi folyamát, ezután pedig az Akadémiai Értesitőnek különböző évfolyamait folytatólagosan tanulmányozás végett rendelkezésére bocsátani.

Kiváló tisztelettel

Budapest, 1928. január 28.

L. Balogh

főtitkár.

Nagyságos

Munkácsy Mihály főtiszt urnak

Budapest.-

212/1928

MAGYAR
TUDOMÁNYOS AKADÉMIA
KÖNYVTÁRA

M.Tud.Akadémia

Kottaun Főtiszt Urnak

Küldje meg a mellékelt lapon feltüntetett két munkát, Vári Rezső és Darkó Jenő urak könyveit, Moravcsik Gyula segéd tag ur óhajára az itt feltüntetett leningradi címre.

Az orosz betükkel cimzésre szükség esetén Munkácsy Mihály főtiszt urat, aki az orosz nyelvet ismeri, kell felkérni.

Budapest, 1928. január 28.

k. Balogh
főtitkár.

B-l vat. lap

MAGYAR
TUDOMÁNYOS AKADÉMIA
KÖNYVTÁRA

M.Tud.Akadémia

Kottaun Főtiszt Urnak !

Kérem,vegye tudomásul,hogy Komáromy András

l. V. Ur cime ezetnul IX.Üllői-ut 49.

Budapest,1928.január 28.

k. Balogh

főtitkár

MAGYAR
TUDOMÁNYOS AKADÉMIA
KÖNYVTÁRA

M.Tud.Akadémia

Kottaun Főtiszt Urnak

Kérem,állitsa össze a Hadtörténelmi Közleményeknek a Könyvraktárban még meglevő füzeteit egy-egy példányban és értesitsen az összeállitás megtörténtéről,hog ezek a példányok a M.N.Muzeum történeti osztályának,amel azok odaajándéko ását kérte, elküldhetők legyenek.

Budapest,1928.január 28.

Kr. Balogh

főtitkár.

015
1928

MAGYAR
TUDOMÁNYOS AKADÉMIA
KÖNYVTÁRA

215/1928.sz.

Igen tisztelt Barátom !

F.évi 26.sz.becses levelére szerencsém van közölni,hogy a Hadtörténelmi Közlemények ujabb évfolyamai összeállittattak.Kérlek,légy szives azokat a Könyvkiadó Hivatalból köznapokon d.e.9-1 között elvitetni.

Kiváló tisztelettel

Budapest,1928.február 7.

főtitkár

Vargha Gyula l.t.

MAGYAR
TUDOMÁNYOS AKADÉMIA
KÖNYVTÁRA

Igen tisztelt Barátom !

A f.évi 26.sz.b.leveledben közölt óhajodhoz képest intézkedtem,hogy a Hadtörténelmi Közleményeknek egy-egy füzete összeállittassék és mihelyt a Könyvkiadó Hivatal ezzel a kiválogatással elkészül,lesz szerencsém a jegyzéket Veled közölni.

Kérlek,légy szives akkor a kötetek elszállitása tárgyában intézkedni,illetőleg valamelyik muzeumi altisztet ideküldeni,minthogy a sokféle expedició folytán az ingyenpéldányokat az Akadémia nem képes a cimzett urakhoz elküldetni.

Kiváló tisztelettel

Budapest,1926.január 28.

k. Balogh

főtitkár.

Méltóságos

v a r j u Elemér l.t. urnak

Budapest.-

215
T428

MAGYAR
TUDOMÁNYOS AKADÉMIA
KÖNYVTÁRA

Budapest, 1928. február 7.

A MAGYAR NEMZETI MUZEUM
TÖRTÉNETI OSZTÁLYA

K E G Y E L M E S U R A M !

215/1928. számú nagybecsű leveled és tegnapi szóbeli közlésed kapcsán bátor vagyok jelenteni, hogy Hadtörténelmi Gyüjteményünk őre dr. Tóth Zoltán e hét valamelyik délelőttjén tiszteletét teszi Nálad. Ha egy altisztet melléadni kegyes leszel, a kiválogatás munkája igen rövid idő alatt s az akadémiai személyzet aránylag kis megterhelésével foganatositható. A példányok átszállitása felől egyidejüleg intézkedem.

Osztályunk iránti jóindulatodat és lekötelező előzékenységedet hálásan köszönve

vagyok mély tisztelettel

készséges hived

Varjú Elemér

igazgató.

215/1928

Ad acta. Balogh

MAGYAR
TUDOMÁNYOS AKADÉMIA
KÖNYVTÁRA

M.Tud.Akadémia

Ad 215/1928.sz.

Méltóságos Osztályigazgató Ur !

A M.Nemzeti Muzeum történeti osztályának kérésére átengedtem a Hadtörténelmi Közleményeknek a mellékelt jegyzékben feltüntetett köteteit,illetőleg füzeteit.

Mimthogy Tóth Zoltán l.t.ur még az 1916.évfolyam füzeteit kérte,amennyiben azok valamely külön csomagban,(pld. a főtitkári hivatalból leküldött könyvek között) megtalálhatók volnának,azokat is a M.N.Muezum rendelkezésére fogom bocsátani.

Kiváló tisztelettel

Budapest,1928.február 14.

Dr. Balogh

főtitkár

B. Kabó őrnga

Csat. jegyzék

B/

MAGYAR
TUDOMÁNYOS AKADÉMIA
KÖNYVTÁRA

A MAGYAR NEMZETI MUZEUM
TÖRTÉNETI OSZTÁLYA

26/928.

K E G Y E L M E S U R A M !

A Magyar Nemzeti Muzeum Történeti Osztálya szerény szakkönyvtárának súlyos és érezhető hiányát jelenti, hogy a Hadtörténelmi Közlemények ujabb évfolyamai (boldogúlt Szendrey János szerkesztői időszakától kezdve) nem állanak rendelkezésünkre. Tudom, hogy teljes sorozat a Magyar Tudományos Akadémia könyvkiadó-hivatalában sem kapható. Mindenesetre nagy könnyebbség volna azonban számunkra, ha Nagyméltóságod a kapható és nélkülözhető füzetek egy-egy példányát jóinduļatúan Osztályunk rendelkezésére bocsátaná. A fennmaradó hiányokat antiquáriusok útján ilyen módon kisebb anyagi áldozattal sikerülhetne pótolnunk.

Midőn megjegyzem, hogy ez a kérelmem a Hadtörténelmi Közlemények régi, még Rónai Horváth Jenő szerkesztette, évfolyamaira nem vonatkozik, vagyok bátor azt Kegyelmes Uram szives és megértő jóakaratába ajánlani.

Fogadja Nagyméltóságod mély tiszteletem őszinte nyilvánitását.

Budapest, 1928. január hó 21-én.

m.k.udv.tanácsos,
a Történeti Osztály igazgatója.

MAGYAR NEMZETI MÚZEUM
TÖRTÉNETI OSZTÁLYA

215
1928.

MAGYAR
TUDOMÁNYOS AKADÉMIA
KÖNYVTÁRA

a 25

Dr. KÁLDOR ARTHUR
SZOMBATHELY

Szombathely, 1928. január 23.-án.

Magyar Királyi Tudományos Akadémia
Tekintetes Titkárságának,

Budapest.

Az 1901. évi augusztus hó 15.-én kelt "Akadémiai értesitő" XII. kötet 8. füzetének 397. oldalán jelentés van közölve a Dóra-jutalomról. Miután ezen jelentésből nem tudom megállapitani, vajjon a kitüzött tételre /: fejtessék ki a közraktári intézmény jelentősége a magyar mezőgazdaság szempontjából :/ beérkezett pályamunkák bármelyike is elfogadást nyert-e, azon tiszteletteljes kérelemmel fordulok a tek. Titkársághoz, sziveskedjék velem közölni, hogy ki a pályamü nyertese, az elfogadott pályamü megjelent-e nyomtatásban és ha nem, az a tek. Titkárságnál betekinthető-e.

Amidőn kérésem szives megválaszolását előre is megköszönöm, vagyok

teljes tisztelettel

Dr. Káldor

MAGYAR
TUDOMÁNYOS AKADÉMIA
KÖNYVTÁRA

M.Tud.Akadémia

Nagyságos

Dr.Káldor Artur urnak

Szombathely.-

A f.hó 23-i b.levelében feltett kérdésre szerencsénk van közölni,hogy a Dóra-jutalomból hirdetett, a közraktárakra vonatkozó pályakérdést Gaal Jenő és Ráth Zoltán akadémiai tag uraknak az Akadémiai Értesitő 1901.évfolyamában /XII.k.397-402.l./ közölt jelentései alapján intézte el az Akadémia;a jutalom kiadatván, a felbontott jeligés levélből kitünt,hogy a szerző Szántó Nenyhért ur volt,akinek a jutalom kiadatott.

Szántó Méltóságos mai lakása:Budapest,I.,Döbrentei-utca 14.-

A birálati jelentések valamelyik szombathelyi könyvtárban az Akadémiai Értesitőben megtekinthetők.

Kiváló tisztelettel

Budapest,1928.I.28. Főtitkári Hivatal.

Gr. Balogh

Nagyságos

Dr.

K á l d o r Artur
urnak

S z o m b a t h e l y

MAGYAR
TUDOMÁNYOS AKADÉMIA
KÖNYVTÁRA

A Budapest Székesfővárosi Gázmüvek Méltóságos

Igazgatóságának

B u d a p e s t

A főtitkár ur ő excellenciája megbizásából tisztelettel kérem, sziveskedjenek intézkedni, hogy a M.Tud.Akadémia részére egy fuvar /kb.30-35.q/ diókoksz szállittassék.

A szállitás időpontjáról szives értesitést kérünk, hogy kisérőről gondoskodhassunk.

Kiváló tisztelettel

Budapest, 1928. január 28.

exp. Balogh Zsivárh

MAGYAR
TUDOMÁNYOS AKADÉMIA
KÖNYVTÁRA

214
1928

T. Einöder Ferenc könyvkötő urnak

Budapest

Sürgős bekötés végett megküldöm az Akadémiai Értesitő 1927.évfolyamának /436,437, 438.füzet/ 12 famentes papirra nyomott példányát. A kötés a mellékelt mintakötethez lehetőleg hasonló legyen.

Az egész kötet cimlapját legelől kell elhelyezni .A három füzet boritéklapját nem szabad eltávolitani,hanem be kell kötni.

A kötetek hátlapján felirandó lesz Akadémiai Értesitő,alatta XXXVIII.,ez alatt pedig 1927 .

A számlát a főtitkári hivatalba kérem.

Tisztelettel

Budapest,1928.január 28.

L. Balogh

főtitkár

B/ 1 csat. 12 pld.

MAGYAR
TUDOMÁNYOS AKADÉMIA
KÖNYVTÁRA

Igen tisztelt Barátom !

A M.Földhitelintézet közölte az Akadémiával a Stefaneum-nyomda 8 %-kal kamatozó angol fontsterling névértékü elsőbbségi részvénykötvényeinek kibocsátására vonatkozó tervezetét.Ezt a tervezetet Popovics Sándor t.t.társunkhoz,mint pénzügyi kérdésekben legfőbb tanácsadónkhoz juttattam el,aki az eégsz kérdésre nem helyez nagyobb sulyt,de nem ellenzi,hogy pld.boldogult kitünő nagybátyjád ~~boldogult~~ Darányi Ignác ő excellenciája alapitványának tőkéje ilyképen helyeztessék el,minthogy azért a Földhitelintézet 6 és fél %-ot fizet állandó lekötés mellett, a Stefaneum-nyomda pedig 8 %-ot fizetne.

Légy szives ezt a kérdést egyik ülés alkalmával vagy esetleg a Darányi Ignác-alapitvány ügyrendjének végleges megállapitása végett február 6-án tartandó ülésen szóbahozni.Mindenesetre óhajod értelmében fogunk eljárni.

Régi,igaz nagyrabecsüléssel

Budapest,1928.január 30.

Hóman B.ömga

Kr. Balogh

főtitkár

MAGYAR
TUDOMÁNYOS AKADÉMIA
KÖNYVTÁRA

Méltóságos Tagtárs Ur !

Értesültem arról, hogy Méltóságod szives volt a Méltóságod részére szerzői tiszteletdij gyanánt megállapitott 120 pengőt Akadémiánknak visszaajándékozni.

Fogadja ezért az áldozatkész elhatározásáért Akadémiánk nevében meleg köszönetem kifejezését és őszinte tiszteletem nyilvánitását.

Budapest, 1928. január 30.

Dikt.
Balogh

a M.Tud.Akadémia elnöke

Méltóságos

V á r i R e z s ő

r.t.urnak

Kerendre

~~B u d a p e s t~~

220
1928

MAGYAR
TUDOMÁNYOS AKADÉMIA
KÖNYVTÁRA

a

Méltóságos Tagtárs Ur !

A M.Tud.Akadémiának alólirt napon tartott összes ülése meleg köszönetét fejezte ki Méltóságodnak azért az áldozatkész elhatározásáért, hogy a Történelmi Szemle szerkesztéséért járó négyszáz pengő tiszteletdijat nem vette igénybe.

Kedves kötelességet teljesitek,mikor az Akadémia határozatát Méltóságoddal közlöm és felhasználom ezt az alkalmat is őszinte nagyrabecsülésem kifejezésére.

Budapest,1928.március 26.

exp
Balogh

a M.Tud.Akadémia elnöke.

Méltóságos

Á l d á s y A n t a l r.t. urnak

B u d a p e s t

220
1958

MAGYAR
TUDOMÁNYOS AKADÉMIA
KÖNYVTÁRA

a

Méltóságos Tagtárs Ur !

A M.Tud.Akadémiának alólirt napon tartott összes ülése meleg köszönetét fejezte ki Méltóságodnak azért az áldozatkész elhatározásáért, hogy a nagybecsü székfoglalója után az Igazgató-Tanács határozata értelmében kiutalandó tiszteletdijat nem vette igénybe és e becses értekezése nyomdai kiállitásának költségeit is sajátjából az Akadémiának megtéritéseni méltóztatott .

Kedves kötelességet teljesitek,mikor az Akadémia határozatát Méltóságoddal közlöm és felhasználom ezt az alkalmat is őszinte nagyrabecsülésem kifejezésére.

Budapest,1928.március 26.

Dikt.
Balogh

a M.Tud.Akadémia elnöke

Méltóságos

N a v r a t i l Á k o s

l.t.urnak

B u d a p e s t

220
198

MAGYAR
TUDOMÁNYOS AKADÉMIA
KÖNYVTÁRA

MAGYAR TUDOMÁNYOS AKADÉMIA

1928 Utalvány 3. szám.
Rovat I. osztály

Utalvány

száz húsz pengő fillérre, mely

összeg Mélt. Vári Rezső r. t. úrnak Klassika-filológiánk c. műve tiszteletdíjául

a M. T. Akadémia I. osztály

költségrovatából kifizetendő.

Budapest, 1928 jan. 11.

azaz: 120 pengő fillér.

MAGYAR TUDOMÁNYOS AKADÉMIA

Ez az utalvány folyó évi december hó 31-ikéig érvényes. Azon tul az utalványozott összeg ki nem fizettetik.

Pénztár: MAGYAR FÖLDHITELINTÉZET, Budapest, V., Bálvány-utca 7. sz.

KERTÉSZ JÓZSEF BUDAPEST 00562

Ad 220
1928

MAGYAR
TUDOMÁNYOS AKADÉMIA
KÖNYVTÁRA

a

Igen tisztelt Barátom !

Igazgató-Tanácsunk legutóbbi ülésében készséggel járult hozzá ahhoz az óhajodhoz, hogy néhai Lévay József nagyérdemü társunkról mondott nagybecsü emlékbeszédedet bármely más kiadványban, esetleg gyüjteményben közzé lehessen tenni.

Szerencsém van ezt az Igazgató-Tanács megbizásából nagybecsü tudomásodra hozni.

Régi, igaz nagyrabecsüléssel

Budapest, 1928. január 30.

tisztelő hived

k. Balogh

Méltóságos és Főtisztelendő

R a v a s z L á s z l ó
püspök urnak

221
1928

MAGYAR
TUDOMÁNYOS AKADÉMIA
KÖNYVTÁRA

a

Nagyméltóságu Igazgató-Tanács !

Boldogult kitünő főkönyvtárnokunk, Ferenczi Zoltán ur őméltósága leánya, Bató Józsefné urnő, aki édesatyját öt hétigtartó betegségében ápolta és azután még 1927. május végétől október végéig a főtitkári hivatalos lakást használta, nagybátyjának, Hubay Jenő t.t.ur őméltóságának közlése szerint tüdőbajos és e miatt a nyár egy része alatt Abazziában szantoriumban volt, a telet pedig Malta szigetén fogja tölteni.

Ebből az okból is szükségessé vált, hogy mielőtt a Nagyméltóságu Igazgató-Tanácsnak 1927. október 6-i megtisztelő határozata alapján a főtitkári hivatalos lakásba beköltöztem, a lakásban ~~az xxükségen~~ elkerülhetetlen tisztitási, dezinficiálási és egyéb javitási munkálatokat saját költségemen elvégeztessem.

Szerencsém van tisztelettel bejelenteni, hogy a következő költségek merültek fel:

Almásy Ferenc szobafestőnek a főtitkári hivatalos lakás kifestéséért	190.- pengő
Maller Andrásnak a lakás kitisztitásáért	130.-
Béres Márton kályhásnak kályhák javitásáért és tisztitásáért	66.80
Chitz Ármin kályhásnak egy kályha átrakásáért	95.88
Domján József asztalosnak az ajtók és ablakok javitásáért . .	80.-
összesen	562.68

Ezeket az összegeket a tisztelettel bemutatott számlák szerint sajátomból kifizettem, aminek szives tudomásulvételét bátorkodom kérni.

Mély tisztelettel

Budapest, 1927. december 27.

Balogh

főtitkár.

Ad 222/1928

MAGYAR
TUDOMÁNYOS AKADÉMIA
KÖNYVTÁRA

161

NĚMETH
HOTEL BRITANNIA SZÁLLÓ
Budapest, jan. 13.
VI., Teréz-körut 39.

Méltóságos Másodelnök Ur,

2222/1928. sz. nagyb. levelét Görögországba indulásom pillanatában vettem, bpesti kétnapos tartózkodásomat azonban hiv. ügyek annyira lefoglalták, hogy szándékom ellenére nem tehettem Méltóságod előtt tiszteletem.

Engedje meg kérem, mintsen tisztelt Másodelnök úr, hogy ez úton fejezzem ki hálás köszönetem, hogy a tudományos kutatások tárgyában kiküldött akadémiai bizottságba fölvenni méltóztatott; meghisztelő megbízásának nagy örömmel teszek eleget, hogy a debreceni egyetem érdekkörébe tartozó tisztaúlni kutatások érdekében tőlem tehetőleg köpreműködjem.

Ha most, kb. 3 hónapi Görögországi kiküldetésem miatt nem is vehetek részt a bizottság munkálatában, remélem, hogy visszatértem utáni pótolhatom a mulasztottakat és szerény véleményemet kifejezhetem a kutatások tárgyában az Akadémiához beadott kérvények és javaslatok elbírálásánál és ezek keretében, az országos kutatások keretében képviselhessem Tisztaúlni Specialis Fűtkrégletet.

222

1928.

Szerény vázatom szerint a Mt. Akadémia rendkívüt fontos munkát végezni, ha a Tiszaintúlnak addig majdnem teljesen elhanyagolt régiséti rendszeres felkutatásához — ami barátok öszlöszlémete szempontjából igen jelentős — segítkezet nyujtana. A debreceni egyetem termeszetszerűen kiváltozik ilyen kutatások vezetőjéül: magam, mint az archaeologiának nyilvánt rakelőadója és ökkori történeti kollegám, Alföldi András, aki a külföldön is beszült minvelője az archaeologiának és ökkori történelmek, és aki az Arch. Bizottságnak segítagja, szívesen dolgoznánk ki azt vonatkozó tervet — összhangban és arányban az ofagos kutatásokkal. Millőglassik, kerem, e bejelentésemet kegyesen fogadni és fogadja szintel, minlyen tisztelt Millőságos Uram, szívesen megrabecsülésen kifejezését, amellyel maradok

régi, régi és igaz híve,

tisztelője Láng Nándor

MAGYAR TUDOMÁNYOS AKADÉMIA KÖNYVTÁRA

Görögországi ámem: Deutsches Archaeol. Institut (für Prof. Dr. F. Láng) Athènes, 1 rue Phidias.

222/1928.sz.

A M.Földhitelintézet Méltóságos Igazgatóságát

Tisztelettel megkeresem, szíveskedjék az Akadémia folyószámlájáról

P 5.000 azaz ötezer pengőt

a következő felirásu külön betétkönyvben állandó lekötéssel elhelyezni: " A palota tatarozási-és javitási költségeire ,illetőleg a régi butorok fokozatos megujitására."

A betétkönyv lekötését a három havi határidő lejártával automatice meghosszabbitani kérem.

Kiváló tisztelettel

Budapest,1928.január 28.

dr. Balogh

főtitkár

222/128

MAGYAR
TUDOMÁNYOS AKADÉMIA
KÖNYVTÁRA

MAGYAR FÖLDHITELINTÉZET
BUDAPEST. V., BÁLVÁNY-UTCA 7. SZÁM

CHEQUE- ÉS CLEARINGSZÁMLA A M. KIR. POSTA-TAKARÉKPÉNZTÁRNÁL: 16117. SZÁM
GIRÓSZÁMLA A MAGYAR NEMZETI BANKNÁL
SÜRGÖNYCÍM: HUMUS BUDAPEST

A

Magyar Tudományos Akadémiának

Budapest.

Loro II/Ku.2385.

Budapest, 1928. január 26.

G

Van szerencsénk értesiteni, hogy a f.hó 19.-én kelt 1928. Utalvány 2.szám. Rovat: Nemzetgazdasági bizottság jelzésü becses utalványuk alapján dr.Heller Farkas l.t.ur Őméltóságának, a Közgazdasági Szemle 1928.első félévi segélye cimén utalványozott

P 2.400.— t

a nevezett ur kivánságának megfelelően a Magyar-Olasz Bank R.T.-nak, a Magyar Közgazdasági Társaság ott vezetett folyószámlája javára egyidejüleg bankgiró utján átutaltuk, miért is ezen összeggel a t.Akadémia folyószámláját folyó hó 26.-i értékkel megterheltük.

Teljes tisztelettel
MAGYAR FÖLDHITELINTÉZET

KÖNYVELVE

222/1928.

Ad acta.
Balogh

MAGYAR TUDOMÁNYOS AKADÉMIA KÖNYVTÁRA

A M. KIR. JÓZSEF-MŰEGYETEM
GÉPÉSZMÉRNÖKI OSZTÁLYÁNAK DÉKÁNJA

Kegyelmes Uram!

Legyen szabad a Közgazdasági Szemle segélyéért, melyről szóló utalványt immár köszönettel kézhez vettem, még egyszer őszinte és hálás köszönetet mondanom. Azzal fogok igyekezni megszolgálni, hogy a Szemle tudományos szinvonalának minél jobban való emelésére törekszem.

Egyúttal bátorkodom jelenteni, hogy Teleszky Ő Excellenciája nagyszabású munkáját megkaptam és azt mielőbb át fogom tanulmányozni.

Bátorkodom végül a görög tudományos akadémia egy kiadványát, melyet véletlenül ismét hozzám küldtek, tisztelettel átszármaztatni.

Bizonyára az Akadémiát illeti.

Fogadja Nagyméltóságod őszinte tiszteletem nyilvánitását

Budapest, 1928. január 16.

Heller Farkas

Ad 222
1928

MAGYAR
TUDOMÁNYOS AKADÉMIA
KÖNYVTÁRA

Ad acta

Balogh

222/1928.sz.

Méltóságos Osztályelnök Ur !

Igazgató-Tanácsunk utolsóelőtti ülésében ugy intézkedett, hogy a "Hunyadiak-Kora" c.munka folytatásához levéltári kutatásokra, illetőleg "Magyarország történeti földrajza a Hunyadiak korában" c.nagybecsü munka következő kötetének nyomdai kiállitására a mult és a folyó félévről egyenként 1600 pengő, összesen 3.200 pengő tőkésittessék és ezen a cimen állandó lekötéssel betétkönyvben helyeztessék el.

Arra az esetre tehát, ha Méltóságod a folyó félévben sem volna hajlandó a költségvetésben /Történettudományi Bizottság, 3. sorszám alatt/e célra felvett összegnek Méltóságod kezéhez való kiutalását megengedni, szerencsém lesz a 3.200 P-t február elején a M.Földhitelintézetnél állandó lekötéssel elhelyezni.

Kiváló tisztelettel

Budapest, 1928. január 28.

Dr. Balogh

főtitkár

Méltóságos

Dr. C s á n k i D e z s ő ig.és r.t.

osztályelnök urnak

B u d a p e s t

222

MAGYAR
TUDOMÁNYOS AKADÉMIA
KÖNYVTÁRA

A M.Földhitelintézet Méltóságos Igazgatóságának

B u d a p e s t

Hivatkozással Loro II/Ku.2491.sz. b.iratukra,szerencsém van a 2587.sz.takarékbetétkönyvre vonatkozó aláirt lekötési nyilatkozatot mellékelve megküldeni.

Kiváló tisztelettel

Budapest,1928.február 7.

k. Balogh

főtitkár

B/ excit. lekötő nyil

222/1928

MAGYAR
TUDOMÁNYOS AKADÉMIA
KÖNYVTÁRA

MAGYAR FÖLDHITELINTÉZET
BUDAPEST, V., BÁLVÁNY-UTCA 7. SZÁM

CHEQUE- ÉS CLEARINGSZÁMLA A M. KIR. POSTA-TAKARÉKPÉNZTÁRNÁL: 16117. SZÁM
GIRÓSZÁMLA A MAGYAR NEMZETI BANKNÁL
SÜRGÖNYCIM: HUMUS BUDAPEST

1 3

A

Magyar Tudományos Akadémiának

Budapest.

Loro II/Ku.2491.

Budapest, 1928. február 4.

Hivatkozással mult hó 28.-án 222/1928. szám alatt kelt becses levelükre, van szerencsénk értesiteni, hogy kiállitottunk ma "Magyar Tudományos Akadémia: A palota tatarozási- és javitási költségeire, illetőleg a régi butorok fokozatos megujitására" cimre

P 5.000.-- röl

egy darab, 2587 számu intézetünkbeli takarékbetétkönyvet, miért is ezen betétösszeggel a t.Akadémia rendes folyószámláját folyó hó 4.-i értékkel megterheltük.

Egyben közöljük, hogy ezen betétkövetelést -becses kivánságuknak megfelelően- 3 hóra, vagyis f.é.május 4.-ig évi netto 6 1/2% kamatozással zároltuk, mirenézve csatoljuk a nyilatkozatot és kérjük, hogy azt b/ aláirásukkal ellátva hozzánk visszaszármaztatni szivesked jenek.

Végül értesitjük, hogy a fenti takarékbetétkönyvet a t.Akadémia letétjéhez csatoltuk, s egyuttal előjegyeztük, hogy a lekötés -további intézkedésig- automatice meghosszabbitandó.

Teljes tisztelettel

MAGYAR FÖLDHITELINTÉZET

1 melléklet.

Melléklet
483

A

Magyar Tudományos Akadémiának

B u d a p e s t .

Tárg. II/Ma.2491.

222

1928

Budapest, 1928. február 4.

Hivatkozással mult hó 28.-án 222/1928. szám alatt kelt becses levelükre, van szerencsénk értesíteni, hogy kiállítottunk ma "Magyar Tudományos Akadémia: A palota tatarozási- és javítási költségeire, illetőleg a régi butorok fokozatos megujítására" cimre

P 5.000.-- ről

egy darab, 2587 számu intézetünkbeli takarékbetétkönyvet, miért is ezen betétösszeggel a t.Akadémia rendes folyószámláját folyó hó 4.-i értékkel megterheltük.

Egyben közöljük, hogy ezen betétkövetelést -becses kívánságuknak megfelelően- 3 hóra, vagyis f.é.május 4.-ig évi netto 6 1/2% kamatozással zároltuk, mirenézve csatoljuk a nyilatkozatot és kérjük, hogy azt b/ aláírásukkal ellátva hozzánk visszaszármaztatni szíveskedjenek.

MAGYAR TUDOMÁNYOS AKADÉMIA KÖNYVTÁRA

Végül értesítjük, hogy a fenti takarékbetétkönyvet a t.Akadémia letétjéhez csatoltuk, s egyuttal előjegyeztük, hogy a lekötés -további intézkedésig- automatice meghosszabbitandó.

Teljes tisztelettel

MAGYAR FÖLDHITELINTÉZET

1 melléklet.

d. d

Magyar Tudományos Akadémia Hadtörténelmi Bizottsága.

5 szám.

1928.

A Magyar Tudományos Akadémia tekintetes főtitkári

hivatalának !

Budapest,1928.évi január hó16. BUDAPEST.

Hivatkozással egyrészt a Magyar Tudományos Akadémia ügyrendje XIV.szakaszának a./pontjára,másrészt a magyar királyi honvédelmi miniszter úrnak 1922.évi december 29-én kelt 102.881/VI-5.számú és a Magyar Tudományos Akadémia,valamint a magyar királyi hadtörténelmi levéltár főigazgatóságával kötött „Egyezség„-et szabályozó rendeletre:

A Magyar Tudományos Akadémia Hadtörténelmi Bizottsága 1927.évi működését a következőkben van szerencsém hivatalos tisztelettel összefoglalni.

1./A bizottság működése az 1927.évben is csak a Hadtörténelmi Közlemények kiadására terjedhetett ki.E szük korlátok közé szorított működésének egyedüli oka még mindig az ország gazdasági körülményeiben gyökeredzett,mert a bizottság részére rendelkezésre álló csekély összegből más irányú tevékenységet kifejteni lehetséges nem volt.

2./A kötött Egyezségben a Hadtörténelmi Közlemények számára megállapitott évi legkevesebb 20 nyomtatott iv helyett a bizottság folyóiratát 36 8/16 ivnyi terjedelemben adta ki.

3./A Hadtörténelmi Közleményekben megjelent:
10 önálló nagyobb értekezés,
5 tárcacikk,
5 hadtörténelmi okmánytári közlemény,
27 irodalmi ismertetés.
Ezek közül katonák tollából származott 29 közlemény.

4./A bizottság bevételeit és kiadásait a csatolt „Zárszámadás„ mutatja.
5./Az előfizetők száma 402 volt.

Hazafias köszöntésem nyilvánitása után maradok

A bizottság elnöke helyett:

Lech

ny.ezredes,biz.előadó.

Magyar Tudományos Akadémia Hadtörténelmi Bizottsága.

5 számhoz.

1928.

Z Á R S Z Á M A D Á S

a Magyar Tudományos Akadémia Hadtörténelmi Bizottságának 1927.évi bevételeiről és kiadásairól.

Folyó szám	Nevezetesen	Bevétel		Kiadás		Jegyzet
		P.	f.	P.	f.	
1.	Maradvány 1926.évről	4.761	.	.	.	
2.	A magy.kir.honvédelmi miniszter úr segélye	3.200	.	.	.	
3.	A Magyar Tudományos Akadémia segélye	13.200	.	.	.	
4.	A magy.kir.hadtörténelmi levéltár adománya pályadij kitüzésére	400	.	.	.	
5.	Előfizetési dijak cimén befolyt	2.000	.	.	.	
6.	Folyószámla betét után kamat	144	66	.	.	
7.	Hadtörténelmi Közlemények nyomdai költségei,rajzok és klisék ára	.	.	6.773	17	
8.	Irói tiszteletdijak	.	.	2.010	50	
9.	Adminisztrációs költségekre/előadó és kiadóhivatal vezetőjének tiszteletdija,szolgák jutalmazása, postai költségek stb./	.	.	805	40	
	Összesen	28.705	66	10.589	07	
	Levonva a kiadást	10.589	07	.	.	
	Marad 1927.év végén	13.116	59	.	.	

azaz Tizenháromezeregyszáztizenhat Pengő 59 fillér,amely összegből azonban 10.000 P.mint József kir.herceg tábornagy Ur Őfensége müvének költségei az Akadémia letétében van;továbbá két pályatétel jutalma, összesen 800 P., - tehát az igazi és szabad rendelkezésre álló maradvány csupán: 2.316 P.59 fillér.

Budapest,1927.évi december hó 31.

Lech

my.ezredes,biz.előadó.

222

1928

MAGYAR
TUDOMÁNYOS AKADÉMIA
KÖNYVTÁRA

222/1928.

Igen tisztelt Barátom !

I.Örömmel üdvözöllek jól megérdemelt hosszabb szsbadságidődről visszatérted alkalmával és sietek bemutatni az I.de C.I.-től érkezett legujabb /104,105/1928.sz./nyomtatványokat,valamint a tiz kiváló magyar munka felvétele tárgyában a beérkezett adatok alapján készitett első összeállitást,amelyet hétfőn ,f.hó 30-án d.u. 6/hat / órakor fogunk megbeszélni.

II.Az Union Académique Internationale meghivta Akadémiánkat a f.évi május 21-23.napjain Brüsszelben tartandó 9.ülésére,amelynek programmját szintén szerencsém van mellékelni.Ezen az ülésen költségvetési fedezet hiányában Akadémiánk nem lehet képviselve.A programmot az osztályokkal közöltem esetleges irásbeli inditványok tétele végett.

III.A decemberi összes ülés és az utóbbi napokban Igazgató-Tanácsunk a f.félévi költségvetést az Akadémiai Értesitő 438.füzetének 233-238.lapjain közölt szövegben állapitották meg.A szükséges kintalásokat ennek alapján már elintéztem. A költségvetésről kézi használatra egy különlenyomatot is küldök és egyuttal bemutatom az összeállitást arról,hogy az 1926.februárban folyósitott három milliárd korona /240.000 P / államsegélyt 1926-ban és 1927-ben minő kiadványok nyomdai költségeire és irói tiszteletdijaira vettük fokozatosn igénybe. Az összes belső tagoknak és az igazgató-tag uraknak annak idején külön megküldtem ezt a kimutatástA,melynek nyomtatott része az 1926. januártól 1927.novemberig kiutalt összegeket;a gépirásos szöveg pedig a mult év decemberében kiutalt összegeket tünteti fel.

Érdekelni fog ,hogy a centenarium alkalmából az Ig.-Tan. egyes tudományos társaságok külön kérvényére azoknak egyszersmindenkorra segélyeket adományozott és segélyezte az Ungarische Jahrbücher és a Revue des Études Hongroises c.folyóiratokat is.Jövőre az évi 120. 000 P-ből kiadványaink természetesen lassu ütemben fognak megjelenni és az Ig.-Tan.azt is elhatározta,hogy tudományos egyesületeknek csak kivételesen utalhatunk ki segélyt abban az esetben,ha

222/28

egyik vagy másik félévben pénztári felesleg maradna, vagy utólag érkező nagyobb adományok, illetőleg nagyobb bevételek javitanák az Akadémia pénzügyi helyzetét. Az Ungarische Jahrbücher és a Revue des Études Hongroises segélyezését ellenben fenntartjuk és a Budapesti Szemlét az Akadémia jövőre is ki óhajtja adni. A költségvetés tárgyában az Igazgató-Tanácsnak tett előterjesztésemet saját használatodra szintén idezárom.

IV. Az Akadémiai Értesitő mult évi folyamából egy most bekötés alatt álló példányt lesz szerencsém hivatalod részére annak idején megküldetni.

Ha valamelyik részlet, vagy jövő terveink, illetőleg a nagy számmal rendelkezésre álló ujabb kéziratok érdekelnek, természetesen egyik közelebbi találkozásunk alkalmával szivesen állok rendelkezésedre.

VI. 210/28. sz. irathoz nem akartam csatolni a Maison de la Chimie tárgyában Ilosvay ő méltóságától kapott nyomtatványt, mely csak egy példányban van meg. Esetleges szives tájékozásul ezt idezárom.

VI. Egyuttal szerencsém van mellékelni legutóbbi kiadványainkat; most néhány hónapig költségvetési okokból kevesebb munkát adhatunk ki.

Régi, igaz nagyrabecsüléssel

Budapest, 1928. január 27.

MAGYAR TUDOMÁNYOS AKADÉMIA KÖNYVTÁRA

tisztelő barátod

K. Balogh

Hungary 2. copy

222

26/1928.sz.

Igen tisztelt Barátom !

Igazgató-Tanácsunk alólirt napon tartott ülésében véglegesen megállapitotta (összes) az ülés által elfogadott költségvetést.

Ennek folytán szerencsém van 1. a Közgazdasági Szemle segélye cimén megállapitott 2.400 pengőről kiállitott utalványt Számodra tisztelettel megküldeni.

Kiváló tisztelettel

Budapest, 1928. január 11.

k. Balogh

főtitkár

B/ Csat. Ut.

Méltóságos

1. Heller Farkas

r.t.urnak

2. A Kőrösi Csoma Archivum részére Brockelmann tanár ur értekezésének közléséhez megállapitott 500 pengőről Németh Gyula l.t.ur őmgának

3. a Történeti Bibliografia részére 1.600 P-ről és a Keleteurópai Szemle részére 500 P-ről két drb. Lukinich Imre l.t. ur őmgának

222
1928

MAGYAR
TUDOMÁNYOS AKADÉMIA
KÖNYVTÁRA

ad 222/1928.

Méltóságos Bizottsági Előadó Ur !

József főherceg tábornagy, ig.és t.t. ur Ő Fensége "A világháboru,amilyennek én láttam"c.művének nyomdai kiállitására, továbbá szerzői tiszteletdijára és másolási költségeire az összes ülés és az Igazgató-Tanács már a mult évben is, a Hadtörténeti Bizottság rovatában irányzott elő megfelelő költségvetési tételt;a f. félévben erre a célra szintén a Hadtörténeti Bizottság rovatában 10.000.- P szavaztatott meg.

Abból a célból,hogy a költségvetési előirányzat és a pénztári számadás között teljes megegyezés biztositassék,mindazokban a félévekben,amelyekben József főherceg ur Ő Fenségének müvéből további kötetek fognak megjelenni /előreláthatólag még 3 éven át/, a főtitkár ezentul az emlitett becses munka költségeire vonatkozó utalványozásokról Méltóságodat is értesiteni fogja.

Szives tudomásul szerencsém van megjegyezni,hogy ezen a cimen előreláthatólag igen magas összegek fognak felmerülni,mert az Ié kötet után a következő tételek utalványoztattak:

1. Nyomdai költségekre az Egyetemi Nyomdának 109,449.000.-K
2. A munkához csatolt 27 drb. térkép kiállitására a pénzügyminisztérium XIII.c.ügyosztályának . . . 98,700.000.-"
3. Irói tiszteletdijakra . . . . . 65,000.000.-"
4. Gépirási másolási dijakra a Hadtörténelmi Levél- tárnak megtéritendő volt 273,149.000.-K 840.-Pengő

Kiváló tisztelettel

Budapest,1928.január 26.

Dr. Balogh
főtitkár.

Méltóságos

P i l c h Jenő urnak, a Hadtörténeti Bizottság előadójának

Fináczy E.

222
1928

MAGYAR
TUDOMÁNYOS AKADÉMIA
KÖNYVTÁRA

a

Minthogy a javítást a főtitkári hivatalos lakásban végeztek a számlát saját pénzemből fizettem ki XI. 22. Budap.

Készit:
HÁLÓSZOBA, EBÉDLŐ
és
∴ URISZOBA ∴
BERENDEZÉSEKET
gyorsan és pontosan.

DOMJÁN JÓZSEF

ÉPÜLET- ÉS BUTOR-ASZTALOSMESTER

BUDAPEST, I. ~~ZITA KIRÁLYNÉ-ÚT 11~~.

(DOBRENTEI-UTCA ~~10~~.) 10

ELŐSZOBA, KONYHA-
és
BOLT-BERENDEZÉSEK
valamint javitások
∴ elfogadtatnak ∴

Budapest, 1927 Oktober ho 19én

Ház Karbantartási Számlára

2 FILLÉR 2
1926

Számla

Magyar Tudományos Akadémia titkári

	kor.	fill.
hivatalanak Budapesten		
asztalos és lakatos munkákrol		
az első emeleti lakásba az összes		
ajtok és ablakok pászitása és		
javitása 8 db ujj vizvető készitése		
egy db ablakszárny alsó csap ujj vésze		
asztalos munka Pengő	60.	
az összes ajtok zárak és pantok átvizsgálása		
javitása és olajozása ugyszintén az		
összes ablakok zárodásainak igazitása és		
olajozása szélfogo ajto zár igazitása		
egy db pincze ajtora egy pánt		
egy előszoba fal felerősitése		
lakatos munka Pengő	20	
öszessen Pengő	80	

Köszönettel felvettem tisztelettel

Domján József

Folyositását mély tisztelettel
Jarasolom:
Bp. 927. octob. 20.
Budás épitész

Heisler és Kózol Budapest, II. ker., 1919. IX. 28. 500.

Domján József aptalis

Vo 99

Pal. és b.

1907 okt. 21.

80 P

5.

MAGYAR
TUDOMÁNYOS AKADÉMIA
KÖNYVTÁRA

CHITZ ÁRMIN

BUDAPEST,
V., LIPÓT-KÖRUT 13. SZ..
TELEFON: 36—87.
Sürgönycim: CHITZ, BUDAPEST.
Postatakarékpénztári chequeszámla 8108.

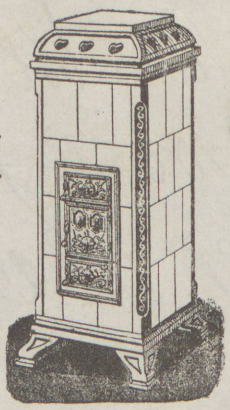

„IDEAL“
CSERÉPKÁLYHA
SZABADALOM
FOLYTONÉGŐ
FÜSTEMÉSZTŐ
PADLÓMELEGITÉS.

SZÁMLA.

Budapest, 1927 Dcmbr 20

T. Magyar Tudományos Akademia Bapst.



	lakás Balogh úrnak		
	Nr. 573.		
	1 Ofen abtragen		
	Schuttabfuhr	16	–
1	do Aufstellung		
	samt Material		
	3½ × 2½ × 9/11		
	Plattsims, Doppelsims	78	–
		94	–
	2% f. a	1	88
	P =	95	88

Köszönettel-felvettem
Chitz

Hochachtend
Chitz Ármin

35449, Gonda, Budapest.

Sajátomból átadtam
(Egy szaz) 100 Pengőt
1927 XII 24
Dr Balogh Jenő

MAGYAR
TUDOMÁNYOS AKADÉMIA
KÖNYVTÁRA

Chitz Armin Gesegkolyba
felállítás

Feladó vevény

A feladó tölti ki.

F. c. Béres Márton ur nak
nek
Budapest re
I Logody u. 19 (utca, szám)

szóló 66 P 80 f

összegű postautalványról.

A postaalkalmazott tölti ki.

A felvevő postahivatal hely- és kelti bélyegzőjének lenyomata

BUDAPEST
1927 NOV. 15 N 5
51

Bevételi szám
1625

A postaalkalmazott aláírása

Lerótt dijak

utalványdij	— P 80	f
kifiz. ért. dija	P	f
express dij	P	f

Az utalvány érvénye a befizetés napját követő hó végével lejár.

A posta az utalvány téves kézbesitése esetén csak az utalvány feladási napját követő egy éven belül szavatol. A ki nem fizetett utalvány összegét az utalvány feladási napját követő 3 éven belül ki-, vagy visszafizeti, ha az eredeti számadások megvannak s ezekből megállapitható, hogy az összeg a postapénztárba befolyt, de azt ki nem fizették.

A feladó vagy meghatalmazottja felszólalt:

..... - *n*, 192 ..... *hó* ..... - *n*.

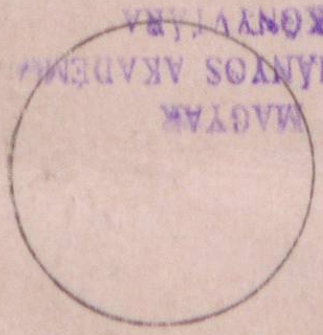

A postaalkalmazott aláirása :

.....

BÉRES MÁRTON
kályhás m
Budapest, I. Logody-u 19.
Telefon: L. 972—33.

BPEST. 1927 Nov. hó II.én

Erd. 927 XI/11.

S Z Á M L A

TEKINTETES

MAGYAR TUDOMÁNYOS AKADÉMIA RÉSZÉRE



Iemelet Balogh kegyelmes ur lakásában

2 db. cserépkályha nagyobb kijavitása	á/ I6.--	32.--	Pengő
3 drb. " tisztitása és javitása	á/ 8.--	24.--	"
I " uj szikrafogó ajtó szállitása		2.40	"
I " " nagyobb szikrsfogó ajtó szállitása		3.60	"
I " réz ajtó nagyobb kijavitása		4.80	"
	ÖSSZESEN	66.80	Pengő

L. Budai ápr. 10

KIVÁLO TISZTELETTEL
BÉRES MÁRTON
kályhás m
Budapest, I. Logody-u 19.
Telefon: L. 972—33.

Béres Márton
Kályhás m.

Sajátomból kifizettem
Balogh

Bereś Márton kályhás

3

MAGYAR
TUDOMÁNYOS AKADÉMIA
KÖNYVTÁRA

Dr Balogh Jenő ur magánpénztárából
az V. Akadémia-u. 2 számu főtitkári hivatalos
bukás tisztitására átvettem Pengő 105, Egyszáz öt Pengőt.

Budapest 1927 X 18

Maller András

2/6

MAGYAR TUDOMÁNYOS AKADÉMIA KÖNYVTÁRA

Dr Balogh Jenő urtól a főtitkári lakás tisztogatásáért előleg gyanánt átvettem

S. 25, azaz Huszonöt Sengőt

Budapest 1927 okt. 17

Müller Tivadár

Haller András

MAGYAR
TUDOMÁNYOS AKADÉMIA
KÖNYVTÁRA

Haller András



Budapest, 1927. okt. 13.

Nagyméltóságú

SZÁMLA

Balogh Jenő akadémiai festőtől
címnek Budapest

A Magy. Tud. Akadémia épületében
lévő lakásának festése
megállapodás szerint P. 172.—

1 hálószoba falának festése 18.—

összesen Pengő 190.—

azaz Százkilencven pengő

Köszönettel fogadtam

Almásy Ferenc

+ 2 P.

Sajátomból kifizettem

Dr. Balogh Jenő

ALMÁSI FERENC
szobafestő

Rona Antal. Budapest, VI. Nagymező-utca 52

MAGYAR
TUDOMÁNYOS AKADÉMIA
KÖNYVTÁRA

Nagyméltóságu Igazgató-Tanács !

Boldogult kitünő főkönyvtárnokunk, Ferenczi Zoltán ur őméltósága leánya, Bató Józsefné urnő, aki édesatyját öt hétigtartó betegségében ápolta és azután még 1927. május végétől október végéig a főtitkári hivatalos lakást használta, nagybátyjának, Hubay Jenő t.t.ur őméltóságának közlése szerint tüdőbajos és e miatt a nyár egy része alatt Abazziában szantoriumban volt, a telet pedig Malta szigetén fogja tölteni.

Ebből az okból is szükségessé vált, hogy mielőtt a Nagyméltóságu Igazgató-Tanácsnak 1927. október 6-i megtisztelő határozata alapján a főtitkári hivatalos lakásba beköltöztem, a lakásban ~~az xxxxxxxxx~~ elkerülhetetlen tisztitási, dezinficiálási és egyéb javitási munkálatokat saját költségemen elvégeztessem.

Szerencsém van tisztelettel bejelenteni, hogy a következő költségek merültek fel:

Almásy Ferenc szobafestőnek a főtitkári hivatalos lakás kifestéséért	190.- pengő
Maller Andrásnak a lakás kitisztitásáért	130.-
Béres Márton kályhásnak kályhák javitásáért és tisztitásáért	66.80
Chitz Ármin kályhásnak egy kályha átrakásáért	95.88
Domján József asztalosnak az ajtók és ablakok javitásáért . .	80.-
összesen	562.68

Ezeket az összegeket a tisztelettel bemutatott számlák szerint sajátomból kifizettem, aminek szives tudomásulvételét bátorkodom kérni.

Mély tisztelettel

Budapest, 1927. december 27.

Dr. Balogh Jenő
főtitkár.

Ad Sm 222
1928

MAGYAR
TUDOMÁNYOS AKADÉMIA
KÖNYVTÁRA

Nagyméltóságú Igazgató-Tanács!

Szerencsém van mély tisztelettel jelenteni, hogy Nagyméltóságú Balogh Jenő főtitkár úrnak, a főtitkári lakás kitisztáttása alkalmával, a sajátjából fedezett kiadásokról bemutatott számadását, 1-5 sz. a. 6 db számlával igazolva, 562 P. 68 fillér értékkel, rendben találtam.

Kelt Budapesten, 1928 februarius 4-ei

Dr. Thoway Lajos sk.
ig. ei r. tag.

A Magyar Tudományos Akadémia Nagyméltóságú Igazgató-Tanácsának

Budapesten.

222

1928

MAGYAR
TUDOMÁNYOS AKADÉMIA
KÖNYVTÁRA

223/1928.sz.

Méltóságos Másodelnök Ur !

Szerencsém van tisztelettel közölni,hogy Igazgató-Tanácsunknak legutóbbi ülése Méltóságodat és B.Forster Gyula ig.t. urat kérte fel a korrektura-levonatban idemellékelt 1927.évi pénztási számadások átvizsgálására.

Az Ig.-Tan.-nak f.hó 17-i ülésén a főtitkár felemlitette,hogy a főtitkári hivatalos lakásba beköltözése alkalmával az elkerülhetetlen dezinficiálási,tisztitás stb.munkálatokat összesen 526 P 68 f.költséggel sajátjából végeztette és kérésére az iparosok által kiállitott és a főtitkár által már kifizetett számlákat átnézés végett az Ig.-Tan.Méltóságodnak adta ki.Szerencsém van ezeket .//.alatt mellékelni.

Ha Méltóságod a M.Földhitelintézettel és Báró Forster Gyula ő excellenciájával való megbeszélés alapján a pénztári vizsgálat napját meghatározni méltóztatik,erre a napra a szokásos iratokat ,különösen az utalványkönyvet a főtitkár át fogja küldetni a M.Földhitelintézetbe.

Kiváló tisztelettel

Budapest,1928.január 26.

k. Balogh
főtitkár

Csat. f. korr.
Gy. alatt a számlák

Méltóságos

Ilosvay Lajos ig.és r.t.

másodelnök urnak

Budapest

223

1928

MAGYAR
TUDOMÁNYOS AKADÉMIA
KÖNYVTÁRA

223/1928.sz.

Nagyméltóságu Tagtárs Ur !

Igazgató-Tanácsunknak legutóbbi ülése Nagyméltóságodat és Ilosvay Lajos másodelnök urat felkérte a korrektura levonatban ./.alatt mellékelt 1927.évi pénztári számadások átvizsgálására.

Ugyanerről Ilosvay ő méltóságát is értesitettem.Ha a pénztári vizsgálat napját meg méltóztatik határozni,sziveskedjék Excellenciád azt a főtitkárral közölni,hogy a szokásos iratokat és az utalvány-könyvet az illető nap délelőttjén a Földhitelintézetbe elküldhessem.

Fogadja Nagyméltóságod kiváló tiszteletem kifejezését.

Budapest,1928.január 30.

dr. Babogh

főtitkár

Nagyméltóságu

Báró F o r s t e r G y u l a

ig.és t.t.urnak

B u d a p e s t

223

1928

a

Lábod 1928. I. 27.

Kegyelmes Uram!

Mintán a telet egészen a melegebb időjárás beköszöntéséig kénytelen vagyok falun tölteni, bejelentem, hogy Akademiánk ülésein sajnos részt nem fogok venni és arra kérlek lennél kegyes az Igazgató-Tanács üléseiről való távolmaradásomat Elnök Urnak Önagyméltóságánál is kimenteni.

Kiváló nagyrabecsülésem kifejezése kapcsán maradtam

Kegyelmes Uram

Készséges híved

Széchenyi Emil

C 24
1928

MAGYAR
TUDOMÁNYOS AKADÉMIA
KÖNYVTÁRA

Mélyen tisztelt Kegyelmes Uram!

Alulviott azzal a tisztelettelyes kérelemmel vagyok bátor Nagyméltóságod elé járulni, méltóztassék magas befolyásával kiesszközölni, hogy a Magyar Tudományos Akadémia „Magyar Pénzügyi Jog" címen a köreljövőben kiadandó tudományos irányú munkám megjelenését magas anyagi támogatásával lehetővé tenni kegyeskedjék. E tisztelettelyes kérésem indokolására a következőket vagyok bátor előadni.

Az előrökben említett munkám a magyar pénzügyi jog élő jogmyagát elrőszorban is elméleti, tudományos alapokon kívánná ugyan feldolgozni, különös tekintettel a magyar pénzügyi jog institutióira. Mindamellett jelentős szerepe

jutna munkámnak a főiskolai pénzügyi jogi oktatás tekintetében is. Eridősszerint ugyanis egyáltalán nincsen olyan rendszeres, elméleti irányú munkánk, amely a főiskolai pénzügyi jogi oktatás céljainak megfelelne. Ennek oka pedig abban keresendő, hogy Csonkamagyarország kolonsbotra jutott intelligenciájának mai nyomorúságos gazdasági helyzete már eleve kizárja, hogy ilyen munkák, magasabb helyről jövő anyagi támogatás nélkül kiadhatók legyenek. Amennyiben tehát a Magyar Tudományos Akadémia, tisztelettelyes kérésem elfogadva, munkám megjelenését magas anyagi támogatásával lehetővé tesz, ezáltal a magyar jogi irodalmat kettős irányban fogja kegyesen támogatni. Egyrészt lehetővé tesz a ma végtelenül elhanyagolt, de fontosságában napról-napra

MAGYAR TUDOMÁNYOS AKADÉMIA KÖNYVTÁRA

növekedő tudományos pénzügyi jogi irodalom fejlődését, másrészt pedig ezáltal megfelelő tankönyvet fog adni a főiskolai tanuló ifjúság kezébe.

A magam részéről meghozom a munka megjelenése érdekében a legmeszebbmenő áldozatokat. Sajnos azonban anyagi helyzetem nem engedi meg, hogy a munka megjelenésével kapcsolatos összes anyagi áldozatokat viselhessem.

A magas hozzájárulás hozzávetőleges összegét 1600 – 2000 P-ben kérem mély tisztelettel megállapítani. Hajlandó vagyok továbbá elfogadni minden erésben a Tudományos Akadémia által megállapítandó különös feltételt.

Mély tisztelettel vagyok

Nagyméltóságodnak

Debrecen. 1928-I-22.

alázatos szolgája:

[signature]

egyet. m. r. tanár –

224

Nagymélt. róg

1928

Berzeviczy Albert dr.

v. b. t. t.

v. valós és hörnto tó szüggi muszer ürkor

A Magyar Tudomány Akadémia Elnökéhez

Budapesten.

1929

tisztelettel

kérelme dr. Mórffy Ede debreceni egyet. ny. r. tomównak

(Debreceni Egyetem Jogi kor.)

melyben kiadandó munkájákor olmagi tómogatást kér

Méltóságos Tanár Ur !

Akadémián evéből szervezett bizottsága foglalkozott Méltóságodnak azzal a kérelmével, hogy "Magyar pénzügyjog" c. munkájának kiadási költségeihez kb. 1.600.- 2.000.- P segélyt kapjon.

Tekintettel Akadémián pénzügyi helyzetére és az előterjesztett hasonló kérelmek nagy számára sajnálatunkra közölnünk kell, hogy ez a kérelem nem volt teljesithető.

Kiváló tisztelettel

Budapest, 1929. január 30.

Dikt.
Balogh

a M.Tud.Akadémia elnöke.

Méltóságos

Dr. Márffy Ede,
egyetemi ny.r. tanár urnak,

Debrecen.

2 24
1928

MAGYAR
TUDOMÁNYOS AKADÉMIA
KÖNYVTÁRA

2

M.Tud.Akadémia

A Pallas-nyomda t.Vezetőségének

B u d a p e s t

Szerencsém van tisztelettel megküldeni az Irodalomtörténeti Közlemények 1928.évfolyamának kéziratát azzal a kéréssel,méltóztassék azt Császár Elemér professzor urő méltósága utasitása szerint szedésbe adni.

Kiváló tisztelettel

Budapest,1928.január 30.

Kr. Balogh

főtitkár

Csat. lásirat

MAGYAR
TUDOMÁNYOS AKADÉMIA
KÖNYVTÁRA

MAGYAR FÖLDHITELINTÉZET

Loro II/Ku.3513. Budapest, 1928. május 5.

A

Magyar Tudományos Akadémiának

Budapest.

P Van szerencsénk értesiteni, hogy a t. Akadémia "I" jelzésü folyószámláját a Magyar Kir.Vallás- és Közoktatásügyi Minisztériumtól ma póstatakarékpénztár utján, dr. Gombocz Zoltán és dr.Melich János egyetemi ny.r.tanár urak utazási segélye fejében beérkezett

P 1.600.-- vel

folyó hó 7.-i értékkel elismertük, ellenben

póstatakarékpénztári illetékért és dijért

P 1.68 f-rel

~~értékkel~~ megterheltük.

Teljes tisztelettel

MAGYAR FÖLDHITELINTÉZET

KÖNYVELVE

1927. XI. 1000 — "Pátria" r.-t., Budapest — 275089

MAGYAR
TUDOMÁNYOS AKADÉMIA
KÖNYVTÁRA

Igen tisztelt Barátom !

Köszönettel értesültem arról, hogy a hágai Nemzetközi (Nyelvenek) Kongresszus tagdiját Magad és Gombocz Zoltán tisztelt társunk ő méltósága nevében méltóztattál a kongresszus pénztárnokának elküldetni.

Minthogy az Akadémia hivatalos képviselőinek tagdiját Társaságunk terhére szoktuk kiutalni, szerencsém van a felmerült összes költségről kiállitott 23 pengő 80 fillérről szóló utalványt tisztelettel megküldeni.

Kiváló tisztelettel

Budapest, 1928. március 17.

k. Balogh

főtitkár

Méltóságos

Melich János

r.t. urnak

B/ Csat. Ut. ajva

226/1908

MAGYAR
TUDOMÁNYOS AKADÉMIA
KÖNYVTÁRA

226/1908

Nagyméltóságú Főtitkár Úr!

Nagyon szépen köszönöm Kegyelmes Uramnak azon lekötelező készségét, hogy amennyiben a minisztérium a hágai kongresszusra való utiköltséget elutazásomig ki nem utalná, Kegyelmes Uram szíves lesz azt az Akadémia pénztárából előlegezni. Március 30-án jártam Magyary ő Méltóságánál, említettem neki az utiköltséget s azt mondta, momentán nem tudja utalványozni s nagy köszönettel venné, ha az Akadémia ez összeget előlegezné. Minthogy így Gombocz társam utiköltségét sem ~~elo~~ utalványozta a minisztérium, talán az volna a leghelyesebb, ha Kegyelmes Uram a 800–800 pengőt, összesen tehát 1600 pengőt egy utalványon utalványozná.

Én április 6-án, péntekeu indulok Hágába.

Legyen szabad e levelemben a Zelotudományi Bizottság ~~1928/9~~ 1928 július-decemberi költségvetéséről is szólnom. Szinnyei elnök úr ő Méltóságának szóltam a költségvetésről s kértem, döntsön abban, tartson-e a Bizottság e tárgyban ülést. Abban állapodtunk meg, hogy külön ülést nem tartunk, mert más tárgy nincs s a költségvetés Excellenciád részéről olyan előzékenységgel, törekvéseink iránti ~~annyi~~ olyan nagy fokú megértéssel és szeretettel van összeállítva, hogy mi azt őszinte köszönettel fogadjuk. A Bizottság legutolsó ülése különben is ilyen döntésre az elnökséget előre is ~~fel~~ hatalmazta s kimondta, hogy addig, amíg úgy, mint régen, egy összegben nem kapja dotációját, köszönettel fogadja ~~az~~ a főtitkár úr ő Excellenciájának ~~a~~ az elnökséggel történt megbeszélések alapján készült költségvetési

javaslatát. Legyen szabad ebből az alkalomból is a magam őszinte és hálás köszönetét is kifejeznem azért a támogatásért, melyben Excellenciád az én munkásságomat részesíti.

Fogadja Kegyelmes Uram őszinte tiszteletem igaz nyilvánítását.

Budapest 1928 március 31

Melichjános
előadó.

MAGYAR
TUDOMÁNYOS AKADÉMIA
KÖNYVTÁRA

Ad 226/1928.sz.

Nagyméltóságu Miniszter Ur !

A f.év április havában 10-15 napokon Hágában fog tartatni az I.Nemzetközi Nyelvtudományi Kongresszus,amelyre az előkészitő bizottság névszerinti meghivót küldött Gombocz Zoltán és Melich János egyetemi tanároknak,a M.Tud.Akadémia rendes tagjainak,akiket Akadémiánk fel is kért arra,hogy a Kongresszuson Akadémiánkat is képviseljék.

A nemzetközi tudományos együttmunkálkodás szempontjából nagy jelentőségü,hogy a Kongresszusra,amelyen az egész világból,más világrészekből is a legjelesebb nyelvtudósok fognak megjelenni éé amelyen különösen Magyarország őstörténete és a honfoglalási kor nyelvtudományi vitás kérdéseit is tárgyalni fogják,lehetőleg mindakét, de mindenestre legalább egy magyar nyelvtudós is elutazhassék.

A nm.vallás-és közoktatási miniszter urhoz hivatalos megkeresést is intéztem,aki azonban az eddig szerzett értesülés szerint csak olyan összeget bocsáthat az emlitett két tanár ur rendelkezésére, amelyből a Hollandiába oda-és visszautazás költségei sem fedezhetők.

Tekintettel az egyetemi tanár uraknak jelenlegi jövedelmére és vagyoni helyzetére,tőlük nem lehet várni azt,hogy olyan alkalommal, amikor külföldön nemzeti-és tudományos érdeket képviselnek,a sajátjukból nagyobb összeget forditsanak utazási és külföldön való tartózkodási költségekre.

Ennek folytán szerencsém van Nagyméltóságodat -annak hangsulyozásával ,hogy ez a kiküldetés nemcsak tudományos,hanem nemzeti szempontból és külügyi vonatkozásaink tekintetében is jelentős,tisztelettel felkérni ,hogy legalább az egyik külföldre utazó tanár ur odautazási

Nagyméltóságu

W a l k o L a j o s

m.kir.külügyminiszter urnak

B u d a p e s t

költségeihez megfelelő utisegélyt folyósítani és erről Melich János egyetemi tanár urat/ VIII.Baross-utca 77./mielőbb értesittetni szíveskedjék.

Fogadja Nagyméltóságod kiváló nagyrabecsülésem őszinte nyilvánitását.

Budapest,1928.március 20.

226
1928

Dikt.
Balogh

a M.Tud.Akadémia elnöke

MAGYAR
TUDOMÁNYOS AKADÉMIA
KÖNYVTÁRA

a

Ad 226/28.

Igen tisztelt Barátom !

Szerencsém van becses tudomásodra hozni,hogy a nm.v.- és k.miniszter ur most érkezett 10.009/IV.ü.o.számu értesitése szerint a Hágában tartandó Nemzetközi Nyelvtudományi Kongresszuson való részvétel költségeire Részedre P.800.-,azaz Nyolcszáz pengő utazási segélyt engedélyezett,amely összeg kiutalása iránt a miniszter ur külön fog intézkedni.

Amennyiben a hivatalos értesités a Kongresszusra utazásod előtt nem érkeznék meg, nincs akadálya annak,hogy ezt az összeget a M.Tud. Akadémia előleg gyanánt kiutalja.

Méltóztassál ez esetben hozzám rövid levelet irni.

Kiváló tisztelettel

Budapest,1928.március 22.

k. Balogh

főtitkár.

Méltóságos

M e l i c h János r.t. urnak

Budapest.-

Méltóságos

G o m b o c z Zoltán r.t. urnak

B u d a p e s t

226
1988

MAGYAR
TUDOMÁNYOS AKADÉMIA
KÖNYVTÁRA

M. KIR. VALLÁS- ÉS
KÖZOKTATÁSÜGYI MINISZTERIUM

10.009-1928.szám.
IV.ü.o.

Nagyméltóságu Elnök Ur !

Folyó évi február hó 4-én 226 szám alatt kelt felterjesztésére van szerencsém Nagyméltóságodat tisztelettel értesiteni, hogy a folyó évi április hóban Hágában tartandó nemzetközi nyelvtudományi kongresszuson való részvétel költségeire Gombócz Zoltán és Melich János egyetemi nyilv.rendes tanároknak 800-800 pengő utazási segélyt engedélyeztem, amely összeg kiutalása iránt külön fogok intézkedni.

Fogadja Nagyméltóságod kiváló tiszteletem őszinte nyilvánitását.

Budapest, 1928. március hó 1

Nagyméltóságu

dr. B e r z e v i c z y A l b e r t

b.t.t. Urnak, a Magyar Tudományos Akadémia Elnöke

Budapest.

V. Akadémia utca 2 sz.

226
1928

MAGYAR
TUDOMÁNYOS AKADÉMIA
KÖNYVTÁRA

a

Igen tisztelt Barátom !

Igéretemhez képest tegnap a Coopération Intellectuelle Magyar Nemzeti Bizottságának ülésén először az egész bizottság előtt, azután négyszemközt Magyary Zoltán t.barátom előtt kifejtettem, mennyire kivánatos volna, ha a nm.v.- és k.minisztérium megfelelő összeget bocsátana rendelkezésre, a végből, hogy Te és Gombocz Zoltán igen t.társunk a Nymegenben tartandó nemzetközi nyelvtudományi kongresszusra elutazhassatok.

Magyary ömga ezt tudomásul vette és annak kiemelésével, hogy ez idő szerint épen a minisztériumnak erre a célra szolgáló költségvetési tétele meglehetősen kimerült, igérte, hogy lehetőség szerint mindent megtesz óhajotok teljesitése végett.

Siettem ezt az örvendetes hirt becses tudomásodra hozni.

Kiváló tisztelettel

Budapest, 1928. január 31.

Gr. Balogh

Méltóságos

M e l i c h János r.t. urnak

Budapest.-

226
1/128
a

MAGYAR
TUDOMÁNYOS AKADÉMIA
KÖNYVTÁRA

Budapest 1928 febr. 3.

Nagyméltóságú Főtitkár
Úr!

Nagyon szépen köszönöm Excellenciádnak mind a magam, mind pedig Gombocz Zoltán igen tisztelt barátom nevében, hogy a hollandiai nemzetközi nyelvészeti kongresszusra való kiküldetésünk dolgában Magyary Zoltán ő méltóságával beszélni méltóztatott. Azt hiszem, az lesz a legjobb, ha majd az akadémiai megbízás után kérvényt adunk be az Akadémia utján a miniszteriumhoz a költségek engedélyezése én kiutalása iránt.

Nevezze rosz néven kegyelmes bram, hogy kegyes támogatását ismételten is köszöni Excellenciádnak

lekötelezett hive

Melichjános

226/1921

MAGYAR
TUDOMÁNYOS AKADÉMIA
KÖNYVTÁRA

A m.kir. vallás és közoktatásügyi miniszter urnak 27.792/1928. IV. ü.o. sz. a. kelt a Magyar Földhitelintézethez megküldött rendeletének másolata.

Dr. Gombocz Zoltán és dr. Melich János budapesti tudományegyetemi ny. r. tanárok utazási segélye fejében jelen kelet és ügyszám alatt egyidejüleg Egyezer-hatszáz/:1.600:/ pengőt utalványoztam ki. Felkérem ennélfogva a Magyar Földhitelintézetet, hogy ezt az összeget a Magyar Földhitelintézetnél vezetett "Magyar Tudományos Akadémia" című folyószámla javára irni szíveskedjék.

Budapest, 1928. évi április hó 29-én. A miniszter rendeletéből: Dr. Magyary Zoltán s.k. miniszteri tanácsos.

A hivatalos másolat hiteléül:

Fetzmann Károly
miniszteri s.hiv.igazgató.

A MAGYAR KIR. VALLÁS- ÉS KÖZOKTATÁSÜGYI MINISZTÉRIUM

27.792/1928.szám.
IV.-ü.o.

Ad 226.
1928.

Nagyméltóságu
Dr. B e r z e v i c z y Albert
b. t. t. a Magyar Tudomány Akadémiai
elnök u r n a k,
BUDAPEST.
V., Akadémia utca 2.

Ad acta.
Balogh

Folyó évi április hó 12-án 226. sz. a. kelt előterjesztésére, van szerencsém Nagyméltóságodnak tudomásvétel végett másolatban tisztelettel megküldeni.

Fogadja Nagyméltóságod kiváló tiszteletem őszinte nyilvánitását.

BUDAPEST, 1928. évi április hó 29-én.

A miniszter rendeletéből:

Magyary
miniszteri tanácsos.

MAGYAR TUDOMÁNYOS AKADÉMIA KÖNYVTÁRA

k. d.

226/1928.sz.

Méltóságos Miniszteri Tanácsos Ur !

Gombocz Zoltán és Melich János r.t.urak Hágába utaztak a I.Nyelvtudományi Kongresszusra és ennek folytán kérésükre a nm.v.és k.miniszterium által engedélyezett fejenként 800-800 pengő utazási segélyt a M.Tud.Akadémia folyószámlájáról előleg gyanánt kiutaltam.

Ennek folytán bátorkodom Méltóságodat tisztelettel felkérni,méltóztassék az összeget annak idején ,esetleg f.évi julius havában a M.Tud.Akadémia folyószámlája javára a M.Földhitelintézethez megtérítésül kiutaltatni.

Kiváló tisztelettel

Budapest,1928.április 13.

k. Balogh

főtitkár

Méltóságos

M a g y a r y Z o l t á n

min.tan.urnak

B u d a p e s t

226
1928

MAGYAR
TUDOMÁNYOS AKADÉMIA
KÖNYVTÁRA

a

Budapest, 1928. évi április hó 3-án.

30.215/1928.

Sajtó. / H.

Hivatkozással Nagyméltóságod 1928 március hó 20-án kelt Ad 226/928 számu felterjesztésére van szerencsém értesiteni, hogy Dr. Melich János egy.ny. r.tanár részére a hágai I. nyelvészeti nemzetközi kongresszus résztvételi költségeinek fedezésére 400 pengőt kiutaltam.

Fogadja Nagyméltóságod kiváló tiszteletem őszinte nyilvanitását.

A miniszter rendeletére:

miniszteri o.tanácsos.

Nagyméltóságu

B e r z e v i c z y A l b e r t Urnak

a Magyar Tudományos Akadémia Elnöke stb. stb.

B u d a p e s t.

ad 226
1928

MAGYAR
TUDOMÁNYOS AKADÉMIA
KÖNYVTÁRA

a

Ad 226/1928.sz.

Méltóságos Tagtárs Ur !

A nm.külügyminiszterium

30.215/1928/sajtó/H. sz.iratával Méltóságod részére a hágai I.nyelvészeti nemzetközi kongresszuson való részvétel alkalmával a költségek részbeni fedezésére 400 pengőt utalt ki.Az ide érkezett értesitésben ez összeg felvételére vonatkozólag nincs egyéb közlés;ha szükséges,e tárgyban Cerevich Zoltán min. o.tan.ur ő nagyságához kellene fordulni.

Kiváló tisztelettel

Budapest,1928.április 11.

K. Balogh

főtitkár

Melich János

MAGYAR
TUDOMÁNYOS AKADÉMIA
KÖNYVTÁRA

Igen tisztelt Barátom!

I. Nagyon örülnék, ha Akadémiánk képviseletében megjelenhetnél a hágai nemzetközi nyelvtudományi kongresszuson. A hivataloss kiküldő-iratot szerencsém van mellékelni.-Magyary Zoltán urral már élőszóval is megfelelően közöltem Társaságunk kérését.

II. Az Ungarische Jahrbücher most kapott VII:3-4. füzetére több megjegyzésem volna. Különösen feltünő, hogy amióta szegény Gragger meghalt, a centenáris előadásokat, amelyek közül pld. Hubay Jenőé / a zenemüvészetről/ és Hekler Antalé /müvészettörténetről/ a külföld egy részét is érdekelné, egyáltalában nem méltatják figyelemre.

A husvéti szünidőben, ha módomban lesz, szives engedelmeddel visszatérek ezek megbeszélésére. Azt sem tudom, hogy ez idő szerint kik szerkesztik a folyóiratot.

Fogadd régi, igaz nagyrabecsülésem kifejezését.

Budapest, 1928. február 23.

Méltóságos

G o m b o c z Zoltán

r.t. urnak

Berlin.-

MAGYAR
TUDOMÁNYOS AKADÉMIA
KÖNYVTÁRA

Igen tisztelt Barátom !

I. Fogadd legmelegebb köszönetemet a kiváló munkák jegyzékének ~~[illegible]~~ francia forditásáért.

II. Hálás vagyok azért is, hogy az Ungarische Jahrbücher segélye ügyében a b.soraidban jelzett módon voltál szives eljárni.

III. Vári Rezső és Darkó Jenő t.társaink köteteiből még nagyon sok példány áll rendelkezésre, mert eddig a két kiadvány iránt külföldön nincs nagyobb érdeklődés és azokat inkább csak az eddigi, már régebben szokásos könyvcsere keretében küldtük szét.

Ennek folytán mind a két kiadványból két-két példány küldetek Számodra azzal a kéréssel, légy szives azt az Institut für Altertumswissenschaften-hoz, amelynek pontos berlini cimét nem ismerem, eljuttatni.

IV. Az április 30-án tartandó összes ülésen Szinnyei József t. társunkat meg fogjuk választani Akadémiánk főkönyvtárnokává.

V. Megnyugtatásodra szerencsém van közölni, hogy lépéseket tettünk a nm. v.- és k.minisztériumnál, hogy a hágai nyelvtudományi kongresszusra Te és Melich János társunk kiküldessetek.

Régi, igaz nagyrabecsüléssel

Budapest, 1928. február 11.

tisztelő hived

k. Balogh

Méltóságos

Gombocz Zoltán

r.t. urnak

Berlin

226
925.

MAGYAR
TUDOMÁNYOS AKADÉMIA
KÖNYVTÁRA

Kézb.-vel

Méltóságos Tagtárs Ur !

Berzeviczy elnökünk ő excellenciája egyidejüleg előterjesztést tett a nm.v.- és k.miniszter urnak a Hágában f.évi április 10-15-ig tartandó I.nemzetközi nyelvtudományi kongresszusra kiküldetés tárgyában.

A kongresszusnak rövid uton kapott nyomtatványait szerencsém van mellékelve visszajuttatni.

Kiváló tisztelettel

Budapest,1928.február 4.

főtitkár.

A kongresszus cime: Erster Internationaler Linguistenkongress

Titkára: Jos. S c h r i j n e n, Nimwegen,St.Annastr.17.

Méltóságos

M e l i c h János r.t. urnak

Budapest.-

Csat.nyomt.

226
Tar8

MAGYAR
TUDOMÁNYOS AKADÉMIA
KÖNYVTÁRA

Méltóságos Tagtárs Ur !

A f.évi április hó 10-től 15-ig Hágában tartandó Nemzetközi Nyelvtudományi Kongresszusra a M.Tud.Akadémiánka alólirt napon tartott összes ülése Akadémiánk képviseletében Méltóságodat kiküldte.

Akadémiánk pénzügyi helyzete és az a körülmény,hogy a f.félévi költségvetés már az 1927. december 19-i összes ülésen megszavaztatott,lehetetlenné teszi,hogy e kiküldetés költségeit Akadémiánk viselje;az összes ülés azonban azt a reményt fejezte ki, hogy a nm.vallás-és közoktatásügyi miniszter ur kegyes lesz a kiküldetéssel járó költségekre Méltóságodnak segélyt kiutalni.

Kiváló tisztelettel

Budapest,1928.február 20.

k. Balogh

főtitkár

Méltóságos

Melich János

k.t.munak

Budapest

Gombocz Zoltán

226
1928

MAGYAR
TUDOMÁNYOS AKADÉMIA
KÖNYVTÁRA

a

Nagyméltóságu Gróf,Miniszter Ur !

Melich János r.t.bejelentette Akadémiánk elnökségénél, hogy f.évi április hó 10-15-ig terjedő napokon Hágában fog megtartatni az első nemzetközi nyelvtudományi kongresszus,amelyen az egész világ nyelvtudósai,kül nösen más világrészek/Amerika,Ausztrália, Afrika/ tudósai is részt fognak venni.

A kongresszuson részben phonetikai kérdésekben elméleti fejtegetések,részben számos nyelvtudományi kérdésben praktikus megbeszélések fognak tartatni.

Minthogy a nemzetközi tudományos együttmunkálkodás szempontjából jelentősége van annak,hogy a kongresszuson magyar nyelvtudósok is részt vegyenek,arra az esetre,ha Nagyméltóságod kegyes volna az e kongresszusra való kiküldetés költségeire az illetőknek megfelelő összeget rendelkezésükre bocsátani ,Gombocz Zoltán vagy Melich János r.t.uraknak,esetleg mindkettőjüknek kiküldetése Akadémiánkra és a magyar tudományosságra minden esetre kedvező eredményekkel járna.

kiv. tisz.

Fogadja Nagyméltóságod őszinte ~~köszönetem~~ kifejezését.

Budapest,1928.február 4.

Dikt
Balogh

a M.Tud.Akadémia elnöke

Nagyméltóságu

Dr.Cróf Klebelsberg Kunó b.t.t.,

m.kir.vallás-és közoktatásügyi miniszter urnak

226

1928

MAGYAR
TUDOMÁNYOS AKADÉMIA
KÖNYVTÁRA

a

Gyulai kritikai dolgozatai
Horváth J. Magyar irodalmi
népiesség
Kaán Károly A magyar alföld.
Kacsmary levelezése
Varga Hamvadó tűzek
Tetenky A magyar állam
pénügyei
(Huszfalvy A elátok története)
Papp Ferenc Kemény Zsigmond
Simonyi Novella és regényirodal-
munk a nolad-
ságharcig

MAGYAR
TUDOMÁNYOS AKADÉMIA
KÖNYVTÁRA

M.Tud.Akadémia

†††----------

227/28.

Kottaun Főtiszt Urnak

Kérem, adja ki Mándy Gyula lapszerkesztő úrnak recenziós tiszteletpéldányul a következő kiadványok egy-egy példányát:

Gyulai kritikai dolgozatai

Horváth J.: A m.irod.népiesség Faluditól Petőfiig.

Kaán Károly: A M.Alföld

Kazinzcy Ferenc Levelezésének XXII.kötete.

Vargha Gyula: Hamvadó Tüzek.

Teleszky: A m.állam pénzügyei

Hunfalvy: Az oláhok története

Papp Ferenc: Kemény Zsigmond

Szinnyei: Novella-és regényirodalmunk.

Budapest, 1928. január 31.

Dr Balogh

főtitkár.

2228/1929

MAGYAR
TUDOMÁNYOS AKADÉMIA
KÖNYVTÁRA

A Magyar Tudományos Akademia

nagyméltóságu Főtitkári Hivatalunk.

Tisztelettel kérem ismertetés céljá-
ból a következő műveket:

Horváth J.: A magyar irodalmi népiesség

Gyulai Pál kritikai dolgozatainak ujabb

Szinnyey J. Novella és magyarirodalmunk gyűjtemése

Mély tisztelettel

Mándy Gyula

a Vasárnap

szerkesztője.

MAGYAR
TUDOMÁNYOS AKADÉMIA
KÖNYVTÁRA

Nagyságos Szerkesztő Ur !

Minthogy a Nagyságod által kért könyveket és más kiadványokat is Könyvkiadó Hivatalunk már a f.év február havában kiszolgáltatta Nagyságodnak Igazgató-Tanácsunk határozata értelmében sajnálatomra nem áll módomban ugyanezeknek a munkáknak ujabb recenziós példányul való kiszolgáltatása.

Kiváló tisztelettel

Budapest, 1928. junius 1.

Dr Balogh

főtitkár

Nagyságos

Mándy Gyula

szerkesztő urnak

Budapest

ad 227/MNB

MAGYAR
TUDOMÁNYOS AKADÉMIA
KÖNYVTÁRA

A Magyar Tudományos Akadémia

nagytinteletü Elnökségéhez.

A megnállett területek magyar napilapjainak vasárnapi tájékozójaként, mint az Ünnep felelős szerkentője és kiadója azzal a kéréssel fordulok a nagytinteletü Elnökséghez, hogy ismertetés céljából az alábbi műveket méltoztassék rendelkezésemre bocsájtani:

Gyulai kritikai ololgozatai.
Kazinczy levelezése.
Beöthy Zolt: A magyar szépszerűre
Horváth J. Magyar irodalmi népiesség
Kaán Károly A magyar alföld
Varga Gyula Hamvadó tüzek
Telenky J. A magyar állam pénzügyei
Hunfalvy Az elátrel történek
Papp Ferenc Kemény Zsigmond
Szinyey Novella és regenyirodalmunk I és II rész

Kérésem meghallgatása reménzében

mély tinteletel

Mándy Gyula

az Ünnep felelős szerkentője

és kiadója

227
1928

MAGYAR
TUDOMÁNYOS AKADÉMIA
KÖNYVTÁRA

COOK'S

LIST OF SAILINGS AND FARES TO

NORTH ATLANTIC PORTS

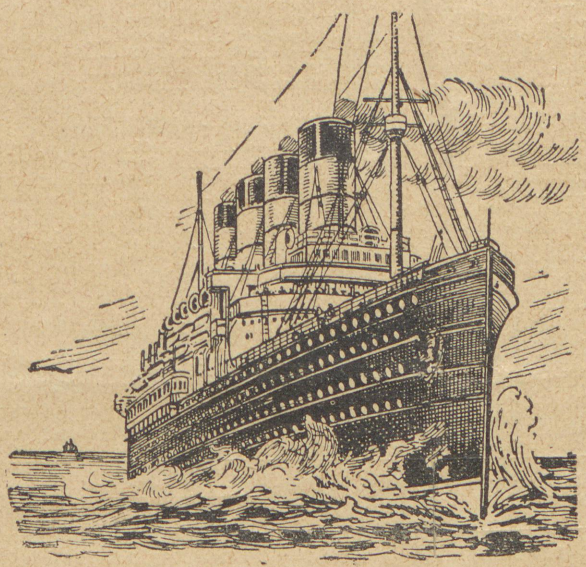

JANUARY - 1928

Issued by—

THOS. COOK & SON, LTD.

ESTABLISHED 1841.

Tourist, Steamship, Oversea Settlement, Forwarding and Insurance Agents.

General Foreign Passenger Agents, Pennsylvania Railroad.

Head Office :

BERKELEY STREET, Piccadilly, LONDON, W. 1.

TELEGRAPHIC ADDRESSES; Inland Telegrams :—"Coupon, Piccy, London."
Cables : "Coupon, London."

LONDON BRANCH OFFICES.

CITY - - - -
- Ludgate Circus, 108, Fleet Street, and 3, St. Bride Street, E.C. 4. [Inland Telegrams : "Tourocooks, Lud, London." Cables : "Tourocooks, London."]
- 99, Gracechurch Street, E.C. 3. [Tourelle.]
- 81, Cheapside, E.C. 2. [Cookbook.]
- 100, Leadenhall Street, E.C. 3. [Leadecook, Fen.]

WEST END - -
- 38 & 39, Piccadilly, W. 1. [Piccatours.]
- 21, High Street, Kensington, W. 8. [Viandante.]
- 10, Sloane Street, S.W.1. [Sloanocook.]
- 125, Pall Mall (corner of Cockspur St.), S.W. 1. [Allotments.]
- Victoria Station (Grosvenor Hotel), S.W. 1.
- Victoria Station, Central Section Booking Hall, S.W. 1.
- 86, Oxford Street, W. 1. [Touravista.]
- Selfridge & Company, Oxford Street, W.1.

CHARING CROSS :—Forecourt, Charing Cross Terminus, W.C. 2.

STRAND :—
- 378, Strand, W.C. 2. [Agstrancoo]
- Australia House, W.C.2.

KINGSWAY :—43, Kingsway, W.C. 2

HOLBORN :—122, High Holborn, W.C. 1 (near British Museum).

EUSTON ROAD :—In Front of St. Pancras Station, N.W. 1

HOTELS :—Grosvenor, Langham, Regent Palace, Russell, Savoy, and Victoria

FREIGHT OFFICES AND WAREHOUSES:—70/77, Cowcross Street, E.C. 1. [Transicook.]

OFFICES IN GREAT BRITAIN AND IRELAND.

BARROW-IN-FURNESS—61, Duke St. [Coupon.]
BELFAST—27, Royal Avenue. [Coupon.]
BIRMINGHAM—
- Stephenson Place. [Coupon.]
- 52 & 54, Corporation Street. [Emigration.]

BLACKBURN—5, Railway Road.
BOLTON—9, Victoria Square.
BOURNEMOUTH—67, Old Christchurch Rd. [Coupon.]
BRADFORD—21, Market Street. [Coupon.]
BRIGHTON—81, King's Road. [Coupon.]
BRISTOL—23, Baldwin Street. [Coupon.]
BURNLEY—92, St. James Street.
CARDIFF—28, High Street. [Coupon.]
CHELTENHAM—365, High Street. [Coupon.]
DUBLIN—118, Grafton Street. [Coupon.]
EDINBURGH—54, Princes Street. [Coupon.]
GLASGOW—83, Buchanan Street. [Coupon.]
GLOUCESTER—6, Southgate Street. [Coupon.]
HANLEY—11, Upper Market Square. [Coupon.]
HULL—5, Carr Lane. [Coupon.]
KILLARNEY—Kenmare Place (Summer only). [Cooks]
LEEDS—55, Boar Lane. [Coupon.]
LEICESTER—Gallowtree Gate. [Coupon.]
LIVERPOOL—49, Lord Street. [Coupon.]
MANCHESTER—
- 77, Market Street. [Coupon.]
- 14, Oxford Street. [Cookbook.]
- Midland Hotel. [Cook's Midotel.]
- Victoria Bridge (opposite Cathedral).

NEWCASTLE-ON-TYNE—
- 2, Northumberland St. (corner of New Bridge St.) [Tourist.]

NOTTINGHAM—16, Clumber Street. [Coupon.]
OLDHAM—110, Yorkshire Street.
PLYMOUTH—
- 17, George Street. [Coupon.]
- Millbay Pier.

ROCHDALE—55, Drake Street.
SHEFFIELD—31, Fargate. [Coupon.]
SOUTHAMPTON—32, Oxford Street. [Coupon.]
SUNDERLAND—56, Fawcett Street. [Coupon.]
WOLVERHAMPTON—22, Lichfield Street. [Coupon.]
YORK—38, Coney Street.

OFFICES OF THOS. COOK & SON IN THE UNITED STATES AND CANADA.

BALTIMORE—312, North Charles Street. [Cable Address : Coupon.]
BOSTON—167, Tremont Street. [Coupon.]
CHICAGO—350, North Michigan Avenue. [Coupon.]
LOS ANGELES—623, South Grand Avenue. [Coupon.]
MONTREAL—526, St. Catherine Street West. [Coupon.]
NEW YORK :—
Chief Office : 585, Fifth Avenue. [Coupon.]
Branch Offices : 827, Madison Avenue ; 253, Broadway. [Cooktravel.]

PHILADELPHIA—
- 1735, Chestnut Street. [Coupon.]
- Messrs. Gimbel Bros.' Store, 9th and Chestnut Streets.

PORTLAND, ORE.—183, Sixth Street.
SAN FRANCISCO—128, Sutter Street. [Coupon.]
ST. LOUIS, MO.—City Club Building, 1020, Locust Street. [Coupon.]

TORONTO—Bank of Hamilton Buildings, 65, Yonge Street. [Coupon.]
VANCOUVER—
- 723, Georgia Street West, near Granville Street. [Coupon.]

WASHINGTON (D.C.)—Washington Loan & Trust Co. Building, 9th and F Streets. [Cable Address Coupon.]

Special Correspondent.—HONOLULU.—Inter-Island Navigation Co., Ltd. [Tel. Ad.—"Maunaloa."]
And Correspondents in all principal American cities.

TELEGRAPHIC ADDRESSES SHOWN IN BRACKETS.

BRANCHES THROUGHOUT THE WORLD.

OFFICIAL AGENTS FOR ALL LINES.

NOTE.—All Fares, Sailings, and other particulars quoted herein are subject to alteration without notice, and though Thos. Cook & Son, Ltd., and/or Thos. Cook & Son, have made every effort to ensure accuracy, they do not guarantee, and cannot accept any responsibility for, the same. Owing to the frequent changes in Steamship Sailings, passengers are recommended to confirm dates and times of departure before proceeding to the port of embarkation. Thos. Cook & Son, Ltd., and/or Thos. Cook & Son, give notice that they can accept no responsibility for any consequences arising from such causes.

Berths secured and Tickets issued at any Office of Thos. Cook & Son, Ltd.

MAGYAR TUDOMÁNYOS AKADÉMIA KÖNYVTÁRA

ANCHOR LINE.

GLASGOW—MOVILLE—NEW YORK.

Steamship.	Tons.	Sailing.	Steamship.	Tons.	Sailing.
California	16792	Jan. 7	*Athenia	14000	Jan. 3
Transylvania	16923	„ 21	*Aurania	14000	„ 10
*Cameronia	16305	„ 21	Cameronia	16305	„ 21
†Ascania	14000	„ 28	*Transylvania	16923	Apr. 7
*Athenia	13500	Feb. 4	†California	16792	„ 21
†Aurania	14000	„ 11	Trans. Ivania	16923	May 12
*Cameronia	17000	„ 18			
†Anchoria	14600	„ 25			

* Via Halifax. † Carrying Tourist Third Cabin. ‡ Calls Halifax not Moville.

MINIMUM PASSAGE RATES.	FIRST CLASS. Nov.–June	July–Oct.	New York, Boston or Philadelphia. Cabin	2nd Class.	Single.	3rd Class. Return.	3rd Class. Glasgow.
By Cameronia, California, Caledonia	£ s. d.	£ s. d.	£ s. d.	£ s. d.	£ s. d.	£ s. d.	£ s. d.
Transylvania and Caledonia	38 15 0	43 0 0	—	28 10 0	18 15 0	32 0 0	
„ Aurania	—	—	31 0 0	—	—	—	
„ Athenia and Letitia	—	—	30 0 0	—	18 15 0	32 0 0	
CHILDREN: 1-10 years	Half Fare		Half Fare	Half Fare	Half Fare	Half Fare	Half Fare
INFANTS	3 10 0	4 0 0	2 0 0	2 5 0	—	—	—
SERVANTS in Saloon	32 5 0	35 10 0					

TOURIST THIRD CABIN (When Carried).	TOURIST THIRD CABIN FARES. Sept. 23 to Aug. 7. One Way.	Round Trip.	Aug. 8 to Sept. 22. One Way.	Round Trip.
	£ s. d.	£ s. d.	£ s. d.	£ s. d.
By S.S. Cameronia, Caledonia, Transylvania, Tuscania and Caledonia	21 15 0	36 10 0	23 5 0	39 0 0
„ Athenia and Letitia	21 15 0	36 10 0	23 5 0	39 0 0

Head Tax additional. Return Tickets, Passports.—See page 4.

ATLANTIC TRANSPORT LINE.

LONDON—BOULOGNE—NEW YORK.

8.S. Minnekahda, 17361 tons. Jan. 21, Feb. 18, Mar. 31, Apr. 28.
8.S. Minnewaska, 21716 tons. Jan. 28, Feb. 25, Apr. 7.
8.S. Minnesota, 11067 tons. Jan. 7, Feb. 4, Mar. 17, Apr. 14.
* S.S. Minnetonka, 21098 tons. Jan. 14, Mar. 3, Mar. 24, Apr. 21.
* Calls Cherbourg following day, omitting Boulogne.

MINIMUM PASSAGE RATES.	TOURIST THIRD CABIN. FIRST CLASS. Nov.–	July–	Westbound— Sept. 23 to Aug. 7. Eastbound— July 16 to June 14. One Way.	Round Trip.	Westbound— Aug. 8 to Sept. 22. Eastbound— July 16 to June 14. One Way.	Round Trip.
	£ s. d.	£ s. d.	£ s. d.	£ s. d.	£ s. d.	£ s. d.
By Minnewaska, Minnetonka (1st Class only) & Minnesota (Tourist 3rd Class)	41 0 0	45 0 0	—	—	—	—
„ Minnekahda & Minnesota (Tourist 3rd Class)	—	—	23 0 0	40 0 0	24 0 0	42 0 0
CHILDREN: 1-10 yrs.	Half Fare	Half Fare	Half Fare	Half Fare	Half Fare	Half Fare
INFANTS	3 10 0	4 0 0	—	—	—	—
SERVANTS in Saloon	32 5 0	35 10 0	—	—	—	—

If a Round Trip Ticket is used one way Summer and one way Off Season, a supplement of 30/- to be added to the Off Season Round Trip Rate.
Head Tax additional. Return Tickets, Passports.—See page 4.

FRENCH LINE. CIE. GEN. TRANSATLANTIQUE.

HAVRE—PLYMOUTH—NEW YORK.

Steamship.	Tons.	From Plymouth.	Steamship.	Tons.	From Plymouth.
Paris	34569	Jan. 4	Ile de France	43500	Mar. 28
Paris	34569	„ 25	Paris	23666	Apr. 4
Paris	34569	Feb. 15	Paris	23666	„ 11
Ile de France	43500	Mar. 7	France	23666	„ 25
Paris	34569	„ 28	Paris	34569	May 2

HAVRE—NEW YORK.

†Chicago	19500	Jan. 7	Rochambeau	13678	Feb. 22
†Ile Grasse	17759	„ 11	Suffren	11946	„ 29
Rochambeau	13678	„ 18	*Roussillon	8348	Mar. 7
Suffren	11947	Feb. 1	Rochambeau	13678	„ 21
Ile Grasse	17759	„ 8	†La Bourdonnais	8287	„ 28
†La Bourdonnais	8282	„ 11	*Rochambeau	13678	Apr. 4

* From Bordeaux instead of from Havre and calls Halifax.

MINIMUM PASSAGE RATES.	From Havre or Plymouth. FIRST CLASS. Nov.–June	July–Oct.	Havre. 2nd Class.	Plymouth 2nd Class.	From Plymouth 3rd Class.
	£ s. d.	£ s. d.	£ s. d.	£ s. d.	£ s. d.
By Ile de France	56 0 0	61 10 0	32 10 0	31 10 0	
„ Paris	47 0 0	53 0 0	30 0 0	29 10 0	
„ De Grasse	—	—	32 0 0	—	
„ Rochambeau, La Savoie, Suffren	—	—	30 0 0	—	
„ La Bourdonnais	—	—	29 0 0	—	
„ Roussillon and Chicago	—	—	28 0 0	—	
CHILDREN: 1-10 years	Half Fare	Half Fare	Half Fare	Half Fare	Half Fare
INFANTS	3 10 0	4 0 0	2 5 0	2 5 0	
SERVANTS in Saloon	32 5 0	35 10 0			

Head Tax additional. Return Tickets, Passports.—See page 4.

FURNESS LINE.

LIVERPOOL—BOSTON.—Sailings, page 5.

LONDON—PHILADELPHIA—NEW YORK.

Minimum passage rates:—**£28 0s.** (Cabin); **£18 5s.** (Third Single); **£31** (Third Return). Head Tax additional. Return Tickets, Passports.—See page 4.

LEYLAND LINE. LIVERPOOL—BOSTON.

Tourist Third only.

TOURIST THIRD CABIN RATE to Boston or New York .. £20/15 Single ; £38 Return
CHILDREN under Ten Years, Half Fare; under 12 Months, £1 single ; £2 return.
Head Tax additional. Return Tickets, Passports.—See page 4.

ECONOMICAL HOLIDAY TOURS utilizing Tourist Third Cabin Atlantic Accommodation

CUNARD LINE.

SOUTHAMPTON—CHERBOURG—NEW YORK

Steamship.	Tons.	Sailing.	Steamship.	Tons.	Sailing.
*Alaunia	14000	Jan. 15	*Athenia	14000	Jan. 3
Aquitania	47000	„ 18	*Aurania	14000	„ 10
*Ausonia	14000	„ 19	Cameronia	16305	„ 21
‡‖Tuscania	17000	„ 27	*Transylvania	16923	Apr. 7
Berengaria	52000	Feb. 1	‡California	16792	„ 21
*Antonia	14000	„ 2	Aquitania	47000	„ 28
Mauretania	31000	„ 8	Berengaria	52000	May 5
Alaunia	14000	„ 16	Mauretania	31000	„ 12
*Berengaria	52000	Feb. 22	Aquitania	47000	„ 19
*Ausonia	14000	„ 23	‡‖Tuscania	17000	„ 26
‡‖Tuscania	17000	Mar. 2	Mauretania	31000	June 2
*Antonia	14000	„ 8	‡Carmania	20000	„ 12
Aquitania	47000	„ 14	Aquitania	47000	„ 19
*Ascania	14000	„ 15	Lancastria	17000	„ 19
*Alaunia	14000	„ 22	‡Berengaria	52000	„ 26
‡Berengaria	52000	„ 24	‡‖Caronia	20000	„ 26
Carinthia	20000	„ 29			

LIVERPOOL—COBH (QUEENSTOWN)—NEW YORK

*Scythia	20000	Jan. 7	*Andania	14000	Mar. 24
‡Samaria	20000	„ 14	‡Caronia	20000	„ 31
*Andania	14000	„ 21	*Scythia	20000	Apr. 7
†*Ausonia	14000	„ 28	‡Carmania	20000	„ 14
‡Caronia	20000	Feb. 4	Laconia	20000	„ 21
*Aurania	14000	„ 11	Hynonia	20000	„ 28
‡Carmania	20000	Feb. 18	Samaria	20000	May 5
†*Andania	14000	„ 22	‡Scythia	20000	„ 12
‡Caronia	20000	Mar. 3	Carinthia	20000	„ 19
*Aurania	14000	„ 10	‡‖Laconia	20000	„ 26
‡Carmania	20000	„ 17			

LIVERPOOL—COBH (QUEENSTOWN)—BOSTON.

‡Caronia	20000	Feb. 4	‡Carmania	20000	Apr. 14
‡Carmania	20000	„ 18	‡Caronia	20000	„ 28
‡Caronia	20000	Mar. 4	‡Scythia	20000	May 12
‡Carmania	20000	„ 17	‡Laconia	20000	„ 26
‡Caronia	20000	„ 31			

* Via Halifax, N.S. § Via Boston. ‡ Carrying Tourist Third Cabin.
† Via Havre ‖ From Havre day previous. †† Via Belfast and Greenock

MINIMUM PASSAGE RATES.	FIRST CLASS. Nov.–June.	July–Oct.	New York, Boston or Philadelphia. 2nd Class.	Single.	3rd Class Return.
	£ s. d.	£ s. d.	£ s. d.	£ s. d.	£ s. d.
By Aquitania and Berengaria	56 0 0	61 10 0	30 0 0	30 0 0	54 0 0
„ Mauretania	55 0 0	60 10 0	31 10 0	30 0 0	54 0 0
„ Franconia and Carinthia	43 0 0	47 0 0	29 0 0	29 0 0	52 0 0
„ Samaria, Laconia & Scythia	42 10 0	46 15 0	29 0 0	29 0 0	52 0 0
			Cabin		
„ Carmania, Caronia, Tuscania			31 0 0	19 5 0	33 0 0
„ Lancastria, Carinthia, Antonia			31 0 0	18 15 0	32 0 0
„ Andania, Ausonia, Ascania			31 0 0	18 15 0	32 0 0
„ Alaunia			30 0 0	18 15 0	32 0 0
CHILDREN: 1-10 years	Half Fare	Half Fare	Half Fare	Half Fare	Half Fare
INFANTS	3 10 0	4 0 0	2 5 0	—	—
SERVANTS in Saloon	32 5 0	35 10 0	—	—	—

TOURIST THIRD CABIN (When carried).	New York, Boston or Philadelphia. Westbound— Sept. 23 to Aug. 7. Eastbound— July 16 to June 14. One Way.	Round Trip.	Westbound— Aug. 8 to Sept. 22. Eastbound— June 15 to July 15. One Way.	Round Trip.
	£ s. d.	£ s. d.	£ s. d.	£ s. d.
By Aquitania, Berengaria „ Mauretania	23 0 0	39 0 0	24 10 0	41 10 0
„ Carinthia, Franconia	23 0 0	38 10 0	24 10 0	41 0 0
„ Carmania, Caronia, Lucania, Scythia, Samaria	22 5 0	37 10 0	23 15 0	40 0 0
„ Lancastria Tuscania, Alaunia „ Andania, Antonia, Ascania			24 10 0	41 0 0
„ Aurania, Ausonia, Athenia „ Letitia	21 15 0	36 10 0	23 5 0	39 0 0

If a Round Trip *OFF SEASON* ticket is used one way Summer and one way Off Season, a supplement of 30/- to be added to the Off Season round trip rate.
Head Tax additional. Return Tickets, Passports.—See page 4

HOLLAND-AMERICA LINE.

SOUTHAMPTON—NEW YORK.

Steamship.	Tons.	Sailing.	Steamship.	Tons	Sailing.
Rotterdam	15450	Jan. 11	*Ryndam	12832	Mar. 28
Rotterdam	24170	„ 14	New Amsterdam	17250	Apr. 4
*Ryndam	12832	„ 18	Rotterdam	24170	„ 11
Volendam	15439	„ 25	Veendam	15450	May 3
*Ryndam	12832	Feb. 22	Nieuw Amsterdam	17250	„ 9
Nieuw Amsterdam	17250	„ 29	Rotterdam	24170	„ 16
Volendam	15439	Mar. 14	Volendam	15439	„ 23

* Calls Halifax.

MINIMUM PASSAGE RATES.	FIRST CLASS. Nov.–June	July–Oct.	N. York, Boston or Philadelphia. 2nd Class.	3rd Class Single.	3rd Class Return.
	£ s. d.	£ s. d.	£ s. d.	£ s. d.	£ s. d.
By Rotterdam	44 0 0	48 10 0	29 0 0	19 5 0	33 0 0
„ Nieuw Amsterdam	Sept. 21–Aug. 15.	Sept. 20–Aug. 16.	—	—	—
„ Veendam and Volendam	40 0 0	44 10 0	28 0 0	18 15 0	32 0 0
„ Ryndam (Cabin Class only)	—	—	29 0 0	18 5 0	31 0 0
CHILDREN: 1-10 years	Half Fare	Half Fare	Half Fare	Half Fare	Half Fare
INFANTS	3 10 0	4 0 0	2 5 0	1 0 0	2 0 0
SERVANTS in Saloon	32 5 0	35 10 0			

TOURIST THIRD CABIN (When carried).	New York, Boston or Philadelphia. Westbound— Sept. 23 to Aug. 7. Eastbound— July 16 to June 14. One Way.	Round Trip.	Westbound— Aug. 8 to Sept. 22. Eastbound— June 15 to July 15. One Way.	Round Trip.
	£ s. d.	£ s. d.	£ s. d.	£ s. d.
By Rotterdam	22 5 0	37 10 0	23 15 0	40 0 0
„ Nieuw Amsterdam	—	—	—	—
„ Volendam	21 15 0	36 10 0	23 5 0	39 0 0
„ Veendam	—	—	—	—
„ Ryndam	21 5 0	35 10 0	22 15 0	38 0 0
CHILDREN:—1-10 years	Half Fare	Half Fare	Half Fare	Half Fare
INFANTS	1 0 0	2 0 0	—	—

If a Round Trip Ticket is used one way Summer and one way Off Season, a supplement of 30/- to be added to the Off Season Round Trip Rate.
Head Tax additional. Return Tickets, Passports.—See page 4.

HAMBURG-AMERIKA LINE.

BOULOGNE—SOUTHAMPTON—NEW YORK.

s.s. New York	21000	tons	..	..	Jan. 7.	Mar. 3	Apr. 14	May 19
s.s. Deutschland	21000	„	..	..	Jan. 28.	Mar. 10	Apr. 21	May 26
s.s. Hamburg	21000	„	..	..	Feb. 25.	Apr. 7	May 12	June 9
s.s. Albert Ballin	21000	„	Jan. 14.	Feb. 25.	Apr. 7	May 12	June 16

COBH (QUEENSTOWN)—BOSTON—NEW YORK.

s.s. Thuringia	11600	tons	..	..	Jan. 21.	Mar. 3*	Apr. 17	May 26
s.s. Cleveland	17000	„	..	..	Feb. 18.	Mar. 16*	Apr. 28	June 3
s.s. Westphalia	11600	„	Jan. 7.	Feb. 18*	Mar. 31*	May 8*	June 16*

* Via Halifax.

MINIMUM PASSAGE RATES.	FIRST CLASS. Nov.–June	July–Oct.	New York, Boston, or Philadelphia. 2nd Class.	3rd Class. Single.	3rd Class Return	Trust 3rd Class Single	Trust 3rd Class Return
	£ s. d.	£ s. d.	£ s. d.	£ s. d.	£ s. d.	£ s. d.	£ s. d.
By Resolute and Reliance „ Albert Ballin, Deutschland Hamburg and New York	44 0 0	48 10 0	29 0 0	19 5 0	33 0 0	—	—
	43 0 0	47 10 0	29 0 0	—	—	—	—
„ Cleveland	—	—	Cabin 30 0 0	18 15 0	32 0 0	21 15 0	36 10 0
„ Thuringia and Westphalia	—	—	29 0 0	18 5 0	31 0 0	—	—
CHILDREN: 1-10 years	—	—	Half Fare	Half Fare	—	Half Fare	—
INFANTS	3 10 0	4 0 0	2 5 0	1 0 0	2 0 0	—	—
SERVANTS in Saloon	32 5 0	35 10 0					

Cabin and 2nd Class from Cherbourg, 22/- additional.
Head Tax additional. Return Tickets, Passports.—See page 4.

RED STAR LINE.

SOUTHAMPTON—CHERBOURG—NEW YORK.

Steamship.	Tons.	Sailing.	Steamship.	Tons.	Sailing.
*Arabic	16786	Jan. 7	Pennland	16322	Feb. 25
‡Wilhelmina	10433	„ 11	‡Devonian	13500	Mar. 17
Lapland	18694	„ 21	Arabic	16786	„ 17
‡Devonian	13500	Feb. 4	‡Winifredian	10428	„ 24
*Olympic	16786	„ 11	Pennland	16322	„ 31
Lapland	18694	„ 18	*Arabic	16786	Apr. 14

* Calls Halifax, N.S. § Carrying Tourist Third Cabin only.

MINIMUM PASSAGE RATES.	FIRST CLASS. Nov.–June.	July–Oct.	New York, Boston, or Philadelphia. 2nd Class.	Cabin	One Way Fares. 3rd Class.	Round Trip Fares. 3rd Class.
	£ s. d.	£ s. d.	£ s. d.	£ s. d.	£ s. d.	£ s. d.
By Belgenland	47 0 0	53 0 0	29 10 0	—	19 5 0	33 0 0
„ Pennland & Lapland	—	—	—	31 0 0	18 15 0	32 0 0
„ Arabic	—	—	—	30 0 0	18 15 0	32 0 0
CHILDREN:—1-10 years	Half Fare	Half Fare	Half Fare	Half Fare	Half Fare	Half Fare
INFANTS	3 10 0	4 0 0	—	—	—	—
SERVANTS in Saloon	32 5 0	35 10 0	—	—	2 5 0	2 5 0

TOURIST THIRD CABIN (when carried)	Westbound, Sept. 23 to Aug. 7. Eastbound, July 16 to June 14. One Way.	Round Trip.	Westbound, Aug. 8 to Sept. 22. Eastbound, June 15 to July 15 One Way.	Round Trip.
	£ s. d.	£ s. d.	£ s. d.	£ s. d.
Belgenland	22 5 0	37 10 0	23 15 0	40 0 0
Lapland	23 0 0	38 10 0	24 10 0	41 10 0
Pennland	23 0 0	38 10 0	24 10 0	41 0 0
Winifredian	—	—	—	—
Devonian	21 5 0	35 10 0	22 15 0	38 0 0

If a Round Trip *OFF SEASON* ticket is used one way Summer and one way Off Season, a supplement of 30/- to be added to the Off Season round trip rate.
Head Tax additional. Return Tickets, Passports.—See page 4.

UNITED STATES LINES.

SOUTHAMPTON—CHERBOURG—NEW YORK.

Steamship.	Tons.	Sailing.	Steamship.	Tons.	Sailing.
†Pres. Roosevelt	13699	Jan. 19	†Amerikanu	21144	Apr. 7
†Geo. Washington	23788	„ 19	Geo. Washington	23788	„ 12
‡‖Republic	17910	Feb. 1	‡‖Republic	17910	„ 19
†Geo. Washington	23788	„ 16	†Mongolia	13699	„ 24
‡Leviathan	59956	„ 21	†Pres. Harding	13869	„ 26
‡‖Republic	17910	Mar. 7	†Pres. Roosevelt	13699	May 3
‡Leviathan	59956	„ 13	G. Washington	23788	„ 10
†Geo. Washington	23788	„ 15	‡Leviathan	59956	„ 15
Leviathan	59956	Apr. 4	†Amerikanu	21144	„ 17

‖ Calling Boston. ‡ Carrying Tourist Third Cabin Passengers.
† Calling Cobh (Queenstown).

MINIMUM PASSAGE RATES.	FIRST CLASS. Nov.–June	July–Oct.	New York, Boston, or Philadelphia. 2nd Class	3rd Class. Single	3rd Class Return
	£ s. d.	£ s. d.	£ s. d.	£ s. d.	£ s. d.
By Leviathan	57 0 0	62 10 0	31 10 0	20 0 0	34 10 0
„ George Washington	45 0 0	50 0 0	30 0 0	19 5 0	33 0 0
„ Presidents Harding, Roosevelt and America	—	—	Cabin 30 0 0	18 15 0	32 0 0
„ Republic	—	—	30 0 0	18 5 0	31 0 0
CHILDREN: 1-10 years	Half Fare	Half Fare	Half Fare	Half Fare	Half Fare
INFANTS	3 10 0	4 0 0	2 5 0	1 0 0	2 0 0
SERVANTS in Saloon	32 5 0	35 10 0			

TOURIST THIRD CABIN (when carried)	NEW YORK, BOSTON, or PHILADELPHIA. Westbound, Sept. 23 to Aug. 7. Eastbound, July 16 to June 14. One Way.	Round Trip	Westbound, Aug. 8 to Sept. 22. Eastbound, June 15 to July 15. One Way.	Round Trip
	£ s. d.	£ s. d.	£ s. d.	£ s. d.
By Leviathan	23 0 0	39 0 0	24 10 0	41 10 0
„ George Washington	23 0 0	38 10 0	24 10 0	41 0 0
„ America, President Harding, President Roosevelt and Republic	22 5 0	37 10 0	23 15 0	40 0 0
	21 15 0	36 10 0	23 5 0	39 0 0

If a Round Trip *OFF SEASON* ticket is used one way Summer and one way Off Season, a supplement of 30/- to be added to the Off Season round trip rate.
Cabin and 2nd Class rates from Cherbourg are £1 1s. 6d. higher.
Head Tax additional. Return Tickets, Passports.—See page 4.

LANDING AT NEW YORK—First Class, Cabin and Second Class Passengers are landed in New York or Hoboken (according to line), our representatives being in attendance to render assistance to holders of our tickets. Third Class passengers land at Ellis Island, the Government Emigrant Depôt at New York.
FREE FORWARDING BEYOND PIERS AT NEW YORK—Luggage is forwarded free for passengers whose final destination is Boston, Philadelphia or New York, but request for such [illegible]

NORDDEUTSCHER LLOYD.

SOUTHAMPTON—CHERBOURG—NEW YORK.

Steamship.	Tons.	Sailing.	Steamship.	Tons.	Sailing.
Berlin	16000	Jan. 6	Columbus	32000	Apr. 29
Stuttgart	16000	„ 27	Berlin	16000	May 13
Berlin	16000	Feb. 17	Dresden	23000	„ 27
Berlin	16000	Mar. 16	Stuttgart	14000	June 3
Columbus	32000	„ 30	Berlin	16000	„ 10
Berlin	16000	Apr. 13	S. Cordoba	11500	„ 17

COBH (QUEENSTOWN)—NEW YORK.

Steamship.	Tons.	Sailing.	Steamship.	Tons.	Sailing.
Munchen	14000	Jan. 12	Dresden	16000	Mar. 24
Bremen	14000	„ 31	Munchen	14000	Apr. 7
Munchen	14000	Feb. 14	Bremen	14000	„ 21
Dresden	16000	„ 28	Munchen	14000	May 5
Munchen	14000	Mar. 8	Dresden	16000	„ 19

MINIMUM PASSAGE RATES.	FIRST CLASS. Nov.–June	July–Oct.	New York or Boston Second Class.
	£ s. d.	£ s. d.	£ s. d.
By Columbus	51 0 0	56 0 0	31 0 0
„ Berlin	41 10 0	45 10 0	28 10 0
„ Stuttgart	40 0 0	44 10 0	28 0 0
			Cabin
„ Munchen	—	—	31 0 0
„ Dresden	—	—	30 0 0
„ S. Ventana	—	—	29 0 0
„ Bremen	—	—	28 0 0
CHILDREN: 1-10 years	Half Fare	Half Fare	Half Fare
INFANTS	3 10 0	4 0 0	2 5 0
SERVANTS in Saloon	32 5 0	35 10 0	

Head Tax additional. Return Tickets, Passports.—See page 4.

WHITE STAR LINE.

SOUTHAMPTON—CHERBOURG—NEW YORK.

Steamship.	Tons.	Sailing.	Steamship.	Tons.	Sailing.
‡Majestic	56551	Jan. 4	‡Olympic	46439	Mar. 28
Homeric	34851	„ 11	‡Homeric	34851	Apr. 4
‡Olympic	46439	„ 25	‡Majestic	56551	„ 11
‡Olympic	46439	Feb. 15	‡Olympic	46439	„ 18
‡Majestic	56551	„ 22	‡Homeric	34851	„ 25
‡Olympic	46439	Mar. 7	‡Majestic	56551	May 2
‡Majestic	56551	„ 21	‡Olympic	46439	„ 9

LIVERPOOL—COBH (QUEENSTOWN)—NEW YORK.

Steamship.	Tons.	Sailing.	Steamship.	Tons.	Sailing.
Megantic	14878	Jan. 3	†Baltic	23884	Mar. 5
*‡Celtic	21179	„ 7	‡Celtic	21179	„ 12
†*Albertic	19066	„ 14	‡Cedric	21227	„ 24
*Calgaric	16063	„ 21	†Albertic	19000	„ 31
*Cedric	21227	„ 28	*Dorie	21179	Apr. 7
†*Regina	16500	Feb. 4	†Baltic	23884	„ 14
‡Celtic	21179	„ 11	‡Cedric	21227	„ 21
‡Alberic	19000	„ 18	‡Adriatic	24563	„ 28
‡‖Cedric	21227	„ 25			

LIVERPOOL—COBH (QUEENSTOWN)—BOSTON.

Steamship.	Tons.	Sailing.	Steamship.	Tons.	Sailing.
‡Celtic	21179	Jan. 7	‡Cedric	21227	Mar. 24
‡Calgaric	16063	„ 21	‡Celtic	19060	„ 31
‡Celtic	21179	Feb. 11	‡Cedric	21227	Apr. 7
‡Cedric	21227	„ 25	‡Celtic	21179	May 5
‡*Celtic	21179	Mar. 10			

‡ Via Boston. ‡ Carrying Tourist Third Cabin Passengers. * Calls Halifax, N.S.
‖ Calling Cobh (Queenstown).

MINIMUM PASSAGE RATES.	FIRST CLASS. Nov.–June	July–Oct.	New York, Boston, or Philadelphia. 2nd Class	3rd Class Single	3rd Class Return
	£ s. d.	£ s. d.	£ s. d.	£ s. d.	£ s. d.
By Majestic	57 0 0	62 10 0	31 10 0	20 0 0	34 10 0
„ Olympic	53 0 0	58 0 0	31 10 0	20 0 0	34 10 0
„ Homeric	53 0 0	58 0 0	30 10 0	20 0 0	34 0 0
„ Adriatic	44 0 0	48 10 0	29 0 0	19 5 0	33 0 0
„ Cedric, Celtic and Baltic	—	—	31 0 0	18 15 0	32 0 0
„ Alberic, Calgaric & Laurentic	—	—	31 0 0	18 5 0	31 0 0
„ Arabic	—	—	30 0 0	18 15 0	32 0 0
CHILDREN: 1-10 years	Half Fare	Half Fare	Half Fare	Half Fare	Half Fare
INFANTS	3 10 0	4 0 0	2 5 0	1 0 0	2 0 0
SERVANTS in Saloon	32 5 0	35 10 0			

TOURIST THIRD CABIN (When carried).	NEW YORK, BOSTON, or PHILADELPHIA. Westbound— Sept. 23 to Aug. 7. Eastbound— July 16 to June 14. One Way.	Round Trip.	Westbound— Aug. 8 to Sept. 22. Eastbound— June 15 to July 15. One Way.	Round Trip.
	£ s. d.	£ s. d.	£ s. d.	£ s. d.
By Majestic	23 0 0	39 0 0	24 10 0	41 10 0
„ Olympic	—	—	—	—
„ Homeric	23 0 0	38 10 0	24 10 0	41 0 0
„ Baltic	—	—	—	—
„ Cedric	22 5 0	37 10 0	23 15 0	40 0 0
„ Celtic	—	—	—	—
„ Laurentic	22 0 0	37 10 0	23 10 0	40 0 0
„ Alberic Doric	—	—	—	—
„ Regina	21 15 0	36 10 0	23 5 0	39 0 0
„ Calgaric	—	—	—	—
„ Megantic	—	—	—	—

If a Round Trip *OFF SEASON* ticket is used one way Summer and one way Off Season, a supplement of 30/- to be added to the Off Season round trip rate.
† To passengers booking in the First Class per s.s. Majestic or s.s. Olympic without meals, an allowance of £5 per adult will be made off the ocean rate for passage to include meals. Passengers are then free to dine in the *à la carte* restaurant, paying for meals in accordance with the bill of fare issued on board from day to day.
Head Tax additional. Return Tickets, Passports.—See page 4.

All Passengers to the United States are refused admission if, upon examination, they are found to be lunatic, idiot, deaf, dumb, blind, maimed, infirm, suffering from Trachoma and certain other diseases, or widow with child or children, or any woman without a husband and with a child or children, unable to take care of herself, or who, from any attending circumstances, is likely to become a public charge, or children under 16 years of age unaccompanied by either parent (except in the discretion of the Secretary of Commerce and Labour). Further information given in connection with specific cases submitted to us.

By law of the United States any person landing under engagement to work at stated wages for any particular employer is not allowed to enter, but is returned in the steamer which brought him. This does not apply to members of any recognized learned profession, professors for colleges or seminaries, ministers of any religious denomination, and *professional* actors, artists, lecturers, singers and nurses; nor to persons employed as domestic servants.

These Regulations necessarily apply to embarkation also, and are enforced in substance by almost all Steamship Lines; it is therefore incumbent upon an intending Passenger who may conceivably be considered as included within the above category to ascertain clearly before engaging passage what the regulations of the Line are in this respect.

VACCINATION.—Third Class passengers no longer require to be vaccinated, unless they come from districts where smallpox prevails in epidemic form within 14 days prior to sailing, or who have been exposed to smallpox within the same period. Such passengers will require to be vaccinated unless they have acquired immunity from smallpox by a previous attack or have been vaccinated successfully within one year, or have been certified as immune by a U.S. Public Health Service Officer.

PASSPORTS.—All persons desirous of leaving the Country for the United States, or for Canada *via* the United States, must be in possession of passport endorsed for the journey proposed. Full particulars, with Application Forms, can be obtained at any of Cook's Offices. Passports are no longer required by British subjects travelling to Canada *direct* and not *en route* to any other country ; a Passport is necessary, however, to re-enter Great Britain.

IRISH FREE STATE.—Persons resident in the Irish Free State should apply to THOS. COOK & SON, LTD., 118, Grafton Street, Dublin, who will be pleased to furnish particulars of the method to be adopted for procuring Passports.

IMMIGRATION VISA CERTIFICATE.—Under the new Immigration Restriction Act non-exempt persons require to possess in addition to Passport an Immigration Visa Certificate. The correct procedure to obtain this is to write for a preliminary appointment form to the nearest United States Consul.

AMERICAN VISA.—Passengers exempt from the Immigration Restriction Act proceeding to or passing through the United States (direct, *via* Canada, or any other route) must obtain American visa to their passports in the country from which the journey is commenced. *Unless this formality is complied with passengers will not be admitted into the United States.* This does not apply to American citizens, holding unexpired passports, who are returning from Great Britain.

NORTH ATLANTIC RETURN TICKETS.—These are now issued at the sum of the outward and homeward fares, without percentage reduction.
Arrangements have been made with the American, Atlantic Transport, Leyland, Red Star, White Star-Dominion and White Star Lines, whereby the homeward passage orders, subject to the terms of the printed endorsement attached thereto, carry interchangeable validity. Cunard and Anchor Line return tickets are also interchangeable. If tickets issued at lower rates

HOLLAND AMERICA LINE.

SOUTHAMPTON—HALIFAX, N.S.

Minimum Rates:—Same as to New York, see page 2. First Class from Nov. 1 to April 15, £38 (except by S.S. Rotterdam, not calling Halifax.)

NORDDEUTSCHER LLOYD.

BREMEN—HALIFAX, N.S.

Same Fare as to New York, see page 3.

RED STAR LINE.

SOUTHAMPTON & CHERBOURG TO HALIFAX, N.S.

Cabin and 3rd Class:—Same fares as to New York.—See page 3.

RAIL FARES FROM PORT OF LANDING.—See page 4.

SPECIAL FARES TO CANADA.

The undernoted Special Third Class Rates are applicable to British Settlers approved by the British and Canadian Governments

FROM BRITISH PORTS TO THE FOLLOWING CANADIAN CENTRES:

	£ s. d.		£ s. d.		£ s. d.
Halifax, N.S.	2 0 0	**Toronto, Ont.**	3 10 0	**Moose Jaw, Sask.**	5 0 0
St. John, N.B.	2 0 0	**Winnipeg, Man.**	4 10 0	**Edmonton, Alta.**	5 10 0
Quebec (City)	2 0 0	**Saskatoon, Sask.**	5 0 0	**Calgary, Alta.**	5 10 0
Montreal	3 0 0	**Regina, Sask.**	5 0 0	**Vancouver, B.C.**	8 0 0

Children under 17 years of age proceeding as members of a family are provided with free passage.

SETTLERS TO WHOM SPECIAL RATES APPLY.

Families.—Married men of farming experience, with or without children, going on the land in Canada.

Experienced Farm Workers, taking up farm work in Canada.

Single Men without Farming Experience of good physique and used to manual labour. They must be capable of hard work and the requirements demanded by the average Canadian farmer.

Domestic Servants and Household Workers—Single women and widows without children between 18 and 48 years of age, with some household experience.

FREE PASSAGE SCHEME FOR BOYS.

Under this scheme arrangements are made for British boys between 14 and 17 years of age to be placed in suitable farm homes in Canada. No previous experience of farmwork is required, but boys must be in good health, honest and willing to adapt themselves to farm employment.

FAMILY SETTLEMENT SCHEMES.

British families, with farming experience and a minimum capital of £25, are provided with farms in settled and established districts. Loans for the purchase of livestock and equipment, not to exceed £300 per family, will be made at the discretion of the Government. (Fares as above to approved applicants.)

NOMINATED PASSAGE SCHEME.

British Subjects in Canada may nominate friends or relatives (male or female) in Great Britain or Northern Ireland provided employment on the land is guaranteed. (Fares as above to approved nominees.)

Application forms for any of the above-mentioned schemes will be supplied on request.

The Society for the Oversea Settlement of British Women.—We are able to furnish full particulars of the facilities offered by this Society. Vouchers issued by the S.O.S.B.W. may be exchanged for actual passage tickets at any of our Offices.

Important Notice.—The landing regulations in Canada are strict and all settlers must satisfy the Immigration Officers at the port of landing that they have sufficient funds to maintain themselves and families until employment is secured. For other than British subjects special regulations are in force. (See also "Immigration Restrictions," below.)

All unaccompanied women (all classes) going to Canada with the intention of permanent residence must have in their possession the necessary authority of acceptance from a Canadian Emigration Officer. (This does not apply to tourists or wives joining husbands.)

We can always furnish the latest Government reports on the condition of Trade and employment, as well as the official publications of the Railway and other transportation Companies who issue suitable matter. We cannot, of course, ourselves answer for the accuracy of all such particulars, but we are careful to supply nothing that does not officially emanate from a responsible quarter.

Vaccination of Passengers.—The Canadian Government Health Regulations no longer make it compulsory for Third Class Passengers to Canada to be vaccinated, except when coming from infected districts or where they have been exposed to Smallpox within fourteen days prior to sailing.

COOK'S SPECIAL CONDUCTED SETTLERS' PARTIES TO CANADA

are arranged to leave as follows:—

Steamship.	Tons.	Sailing. 1928.	Port.	Line.
*Andania ...	13950 ...	Mar. 24 ...	Liverpool ...	Cunard.
†Minnedosa ...	15200 ...	Apr. 25 ...	Liverpool ...	C.P.R.
†Regina ...	16500 ...	Apr. 20 ...	Liverpool ...	White Star.

* Calls Belfast and Cobh following day. † Calls Belfast and Glasgow following day.

This is the best and simplest manner for settlers to proceed, as our conductor will remain with the party for the entire journey to Canada to render any assistance that may be required. Early booking for the parties is essential, owing to the steamers sailing in the height of the season.

BOOK NOW.

Government Assisted Passengers (£2) rate may join these Parties. No Charge for membership. Ordinary fares only. Conductor travels to Canada. Special care of families.

IMMIGRATION RESTRICTIONS.—Passengers proceeding to any Foreign Country or British Colony are usually not allowed to land unless they conform in every way to the Regulations of the Immigration Acts, and it is necessary that they make themselves acquainted with the Immigration Laws of the Country to which they may be going; full particulars can be obtained at any Office of THOS. COOK & SON, LTD. THOS. COOK & SON, LTD., give notice that they cannot accept any liability should a passenger not be allowed to land or proceed to his destination through any cause whatsoever.

IMPORTANT NOTICE.—THOS. COOK & SON, LTD., and/or THOS. COOK & SON, give notice that all tickets and coupons sold by them for conveyance by rail, steamboat, boat, coach, carriage, diligence, motor car, aircraft or other means of conveyance, or for Hotel accommodation, are issued by them as Agents upon the express condition that they shall not be liable for any injury, damage, loss, accident, delay or irregularity which may be occasioned either by reason of any defect in any vehicle or through the acts or default of any Company or person engaged in carrying out the purpose for which the tickets or coupons are respectively issued, or otherwise in connection therewith. Such conveying, etc., is subject to the laws of the Country where the conveyance, etc., is provided.

INSURANCE.—Travellers are strongly advised to avail themselves of COOK'S system of Baggage Insurance. Baggage is at "owner's risk" throughout the journeys unless insured.

Life and Accident Insurance effected for long or short voyages and journeys. Proposal Forms and full particulars on application.

Information regarding Services and Fares to AUSTRALIA, NEW ZEALAND, SOUTH and EAST AFRICA, INDIA, CHINA, JAPAN, SOUTH AMERICA, Etc., will be furnished on application at any Office of

THOS. COOK & SON, LTD.

MAGYAR TUDOMÁNYOS AKADÉMIA KÖNYVTÁRA

GOVERNING DIRECTORS:—
F. H. AND E. E. COOK.
DIRECTORS:—
CAPTAIN ERIC SMITH, M.C. G. E HOWSE.
H. H. SPILLER. H. W. HILL.

HEAD OFFICE:
BERKELEY STREET, LONDON, W.1.

LONDON BRANCHES
LUDGATE CIRCUS - - - E.C. 4.
99, GRACECHURCH STREET - E.C. 3.
100, LEADENHALL STREET - E.C. 3.
81, CHEAPSIDE - - - E.C. 2.
CHARING CROSS STATION FORECOURT - - - W.C. 2.
378, STRAND - - - W.C. 2.
AUSTRALIA HOUSE, STRAND - W.C. 2.
125, PALL MALL - - - S.W. 1.
VICTORIA STATION, CENTRAL SECTION BOOKING HALL - S.W. 1.
21, HIGH STREET, KENSINGTON - W. 8.
10, SLOANE STREET - S.W. 1.
86, OXFORD STREET - W. 1.
SELFRIDGE & CO. OXFORD ST. - W. 1.
88 AND 89 PICCADILLY - W. 1.
43 KINGSWAY - - - W.C. 2.
122, HIGH HOLBORN - - W.C. 1.
FRONT OF ST. PANCRAS STN. - N.W. 1.

HOTELS
GROSVENOR, LANGHAM, REGENT PALACE, SAVOY AND VICTORIA.

FREIGHT OFFICES AND WAREHOUSES:
70/77, COWCROSS STREET - E.C. 1.

ALEXANDRIA.
ASWAN.
BAGHDAD.
BARROW-IN-FURNESS.
BELFAST.
BIRMINGHAM.
BLACKBURN.
BOLTON.
BOMBAY.
BOURNEMOUTH.
BRADFORD.
BRIGHTON
BRISTOL.
BURNLEY.
CAIRO.
CALCUTTA.
CARDIFF.
CHELTENHAM.
COLOMBO.
DELHI.
DUBLIN.
EDINBURGH.
GIBRALTAR.
GLASGOW.
GLOUCESTER.
HAIFA.
HANLEY.
HONG KONG.
HULL.
JERUSALEM.
KHARTOUM.
KILLARNEY.
KOBE.
LEEDS.
LEICESTER.
LIVERPOOL.
LUXOR.
MADRAS.
MALTA.
MANCHESTER.
NEWCASTLE-ON-TYNE.
NOTTINGHAM.
OLDHAM.
PEKING.
PLYMOUTH.
PORT SAID
RANGOON, BURMA.
ROCHDALE.
SHANGHAI.
SHEFFIELD.
SIMLA.
SINGAPORE.
SOUTHAMPTON.
SUNDERLAND.
TIENTSIN.
WOLVERHAMPTON.
YORK.

OFFICES OF THOS. COOK & SON.
HEAD OFFICE: BERKELEY STREET, LONDON, W. 1.

ADELAIDE.
ALGIERS.
AMSTERDAM.
ANTWERP.
ATHENS.
AUCKLAND.
BALTIMORE.
BARCELONA.
BEIRUT.
BERGEN.
BERLIN (CORRESPONDENT).
BIARRITZ.
BOSTON, U.S.A.
BRISBANE.
BRUSSELS
CANNES.
CAPE TOWN.
CHICAGO.
COLOGNE.
COPENHAGEN.
DURBAN.
ELISABETHVILLE.
FLORENCE
GENEVA.
GENOA.
HAMBURG (CORRESPONDENT).
INTERLAKEN.
JOHANNESBURG
LAUSANNE.
LISBON.
LOS ANGELES.
LUCERNE.
LUGANO.
MADRID.
MARSEILLE.
MELBOURNE.
MENTONE.
MILAN.
MONTE CARLO.
MONTREAL.
MONTREUX
MUNICH (CORRESPONDENT),
NAPLES.
NEW YORK.
NICE.
OSLO (CHRISTIANIA).
OSTEND.
PALERMO.
PARIS.
PERTH, W. AUSTRALIA
PHILADELPHIA.
PORTLAND, ORE, U.S.A.
ROME.
ST LOUIS, MO, U.S.A.
ST. MORITZ.
SAN FRANCISCO.
SAN REMO.
SEVILLE.
STOCKHOLM.
STRESA.
SYDNEY.
THE HAGUE ('S GRAVENHAGE).
TORONTO.
TOULON.
TRONDHJEM.
TUNIS.
VANCOUVER.
VENICE.
VIENNA.
WASHINGTON, D.C., U.S.A
WELLINGTON.
WIESBADEN.
ZURICH

TELEPHONE: GROSVENOR 4000.
INLAND TELEGRAMS: "COUPON, PICCY, LONDON."
CABLES: "COUPON, LONDON."

THOS. COOK & SON, LTD.

WORLD-WIDE TRAVEL SERVICE
ESTABLISHED 1841
GENERAL FOREIGN PASSENGER AGENTS PENNSYLVANIA RAILROAD

Please quote this reference OT.10B. and address your reply to the Coy.

BERKELEY STREET
LONDON · W.1

Failure to quote reference causes delay.

Ocean Travel Department.

2nd February 1928.

The Secretary,
Ungarische Akademie der Wissenschaften,
Budapest,
Hungary.

Dear Sir,

As you are no doubt already aware, the Second International Conference on Bituminous Coal is to be held at Pittsburgh (Pa.) from November 19th. to November 24th next. We have been appointed by the Carnegie Institute of Technology, Pittsburgh, as Official transportation Agents for the Conference in question and we are advised that an invitation to be represented at the Conference has been sent to you by Dr. Thomas S. Baker, President of the Carnegie Institute of Technology.

We therefore have pleasure to send you herewith, a copy of our North Atlantic Sailing List, giving the sailings and minimum rate fares by the various Lines to U.S.A. and we should appreciate advice from you in the event of your having any delegates proceeding to the Conference so that we can complete their passage arrangements.

In the above connection we beg to hold our services fully at your disposal, and beg to remain,

Yours faithfully,
THOS: COOK & SON, LTD.,
per

KG.

All sailings, fares and other particulars quoted herein are subject to alteration without notice. Any subsequent change, or adjustment, to be made at the time tickets are supplied.

MAGYAR
TUDOMÁNYOS AKADÉMIA
KÖNYVTÁRA

M.Tud.Akadémia

229/1928.

Méltóságos Osztálytitkár Ur !

Korábbi hasonszámu iratom kapcsán szerencsém van Méltóságodnak megküldeni a Cook cégnek Akadémiánkhoz intézett iratát, amelyben azon t.tagtársaink részére, akik a Pittsburgh-ban a f.év november havában tartandó II.nemzetközi, a bituminózus szénre vonatkozó kongresszusra óhajtanak utazni, szolgálatait felajánlja.

Kiváló tisztelettel

Budapest, 1928. február 10.

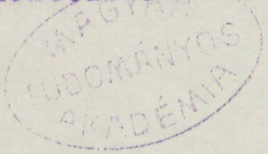

Balogh
főtitkár.

Méltóságos

F r ö h l i c h I z i d o r ig.és r.t.

osztálytitkár urnak

MAGYAR
TUDOMÁNYOS AKADÉMIA
KÖNYVTÁRA

The New York Public Library
Astor, Lenox and Tilden Foundations

NEW YORK, October 22, 1928

The Secretary, Magyar Tudományos Akadémia
Konyvkiadóhivatala
Budapest, Hungary

Dear Sir:

I AM INSTRUCTED BY THE TRUSTEES TO ACKNOWLEDGE WITH THANKS THE RECEIPT OF YOUR GIFT NOTED BELOW, WHICH YOU HAVE BEEN SO KIND AS TO PRESENT TO THIS LIBRARY.

VERY RESPECTFULLY,

E. H. Anderson

DIRECTOR

Mathematikai és Physikai Lapok ...
Budapest, 1927.)

New York Public Library.

Köszönet

Nd. és Fiz. Lapok 1927

MAGYAR
TUDOMÁNYOS AKADÉMIA
KÖNYVTÁRA

CARNEGIE INSTITUTE OF TECHNOLOGY
SCHENLEY PARK · PITTSBURGH

Second International Conference on Bituminous Coal

NEW DEVELOPMENTS IN UTILIZATION

November 19 *to* 24, 1928

PRELIMINARY ANNOUNCEMENT

THE Carnegie Institute of Technology announces a Second International Conference on Bituminous Coal to be held at Pittsburgh, November 19 to 24.

The purpose of the Congress is similar to the one held in 1926 by the Carnegie Institute of Technology: to present the results of recent studies of coal that have to do with improved methods of utilization and combustion. The program will include the discussion of the fixation of nitrogen, the manufacture of substitutes for gasoline from coal, complete gasification of coal, high temperature distillation, low temperature distillation, coal tar products, power, smokeless fuel, etc.

An invitation is extended to scientists of all countries to take part in this Conference.

The President of the Carnegie Institute of Technology, Thomas S. Baker, will visit some of the principal cities of Europe during the months of March and April, 1928, to confer with fuel technologists who may consider the possibility of presenting papers or taking part in the Congress in any other way. President Baker's address after February 25th will be care of the Guaranty Trust Company, 1 rue des Italiens, Paris, where he will be glad to receive correspondence in regard to the meeting.

The Advisory Board of the Conference includes the following American men of affairs:

Mr. John Hays Hammond	Mr. Otto H. Kahn
Mr. E. M. Herr	Mr. George E. Learnard
Mr. Samuel Insull	Mr. A. W. Mellon
Mr. Frank B. Jewett	Mr. Auguste G. Pratt

Mr. Charles M. Schwab

A more detailed statement will be issued later concerning the Congress and will be sent to foreign governments, scientific and industrial organizations and to individuals who are interested in fuel technology.

Thomas S. Baker
President, Carnegie Institute of Technology

Sumner B. Ely
Secretary, Second International Conference on Bituminous Coal

Messrs. Thomas Cook & Son have been appointed transportation agents of the Conference.

229/1928

MAGYAR
TUDOMÁNYOS AKADÉMIA
KÖNYVTÁRA

M.Tud.Akadémia

229
1928

Méltóságos Osztálytitkár Ur !

A Carnegie Institute of Technology /Schenley Park.Pittsburgh/ értesitett arról,hogy Pittsburghban f.évi november 19-24.napjain II. nemzetközi konferenciát fog rendezni és jelezte,hogy elnöküK,Thomas S, Baker,március és április havában Európa több fővárosában személyes látogatást fog tenni.

Szerencsém van ezt Méltóságoddal azzal a megjegyzéssel közölni,hogy a bejelentés esetleg a m.t.III.osztály zárt ülésén felemlithető volna arra az esetre,ha az emlitett technologiai intézet elnöke Budapesten valamelyik belső tagtársunkat látogatásával felkeresné.

Az Akadémia pénzügyi helyzete mellett nem lehet szó arról,hogy magunkat az értekezleten (az Akadémia költségén) képviseltessük.

Budapest,1928.január 31.

Kiváló tisztelettel

MAGYAR TUDOMÁNYOS AKADÉMIA

Balogh
főtitkár.

Méltóságos

F r ö h l i c h Izidor ig.és r.t.,

osztálytitkár urnak

Budapest.-

229

1928

Thomas S. Baker,

A Carnegie-Institute elnöke 1928. évi március és április hónapjaiban Európában lesz és hogy ez intézmény 1928. évi november 19-24 napjain, Pittsburgh-ben fogja tartani II. ik nemzetközi konferenciát fogja tartani. ———

Mellékelve: a Thomas Cook & Son utazási vállalat ide vágó értesítése.

MAGYAR
TUDOMÁNYOS AKADÉMIA
KÖNYVTÁRA

M.Tud.Akadémia

Méltóságos Osztálytitkár Ur !

A Carnegie Institute of Technology /Schenley Park.Pittsburgh/ értesitett arról,hogy Pittsburghban f.évi november 19-24.napjain II. nemzetközi konferenciát fog rendezni és jelezte,hogy elnökük,Thomas S. Baker,március és április havában Európa több fővárosában személyes látogatást fog tenni.

Szerencsém van ezt Méltóságoddal azzal a megjegyzéssel közölni,hogy a bejelentés esetleg a m.t.III.osztály zárt ülésén felemlithető volna arra az esetre,ha az emlitett technologiai intézet elnöke Budapesten valamelyik belső tagtársunkat látogatásával felkeresné.

Az Akadémia pénzügyi helyzete mellett nem lehet szó arról,hogy magunkat az értekezleten képviseltessük.

Budapest,1928.január 31. Kiváló tisztelettel

Balogh
főtitkár.

Méltóságos

Fröhlich Izidor ig.és r.t.,
osztálytitkár urnak
Budapest.-

229
1928

MAGYAR
TUDOMÁNYOS AKADÉMIA
KÖNYVTÁRA

M.Tud.Akadémia

229/1928.

Méltóságos Osztálytitkár Ur !

Korábbi hasonszámu iratom kapcsán szerencsém van Méltóságodnak megküldeni a Cook cégnek Akadémiánkhoz intézett iratát,amelyben azon t.tagtársaink részére,akik a Pittsburgh-ban a f.év november havában tartandó II.nemzetközi, a bituminózus szénre vonatkozó kongresszusra óhajtanak utazni, szolgálatait felajánlja.

Kiváló tisztélettel

Budapest,1928.február 10.

k. Balogh

főtitkár.

Méltóságos

Fröhlich Izidor ig.és r.t.

osztálytitkár urnak

B(csat. aj.

229
1108

MAGYAR
TUDOMÁNYOS AKADÉMIA
KÖNYVTÁRA

Pv. Elemi ágazat.

Budapest, 1928. október 24.

M/Sch.

Nagyságos

Dr. V á l y i L a j o s ügyész urnak,

B u d a p e s t.
Andrássy-ut 79.

Van szerencsénk ezúton tudomására hozni, hogy előzetes megállapodásunkhoz képest a Magyar Tudományos Akadémia csabonyi birtokára vonatkozóan a kiküldöttünk utján felvett ajánlat alapján

P. 57.100.- f.-t épületekre

" 36.530.- " " pedig mezőgazdasági felszerelés és készletekre a mai nap delelő 12 órájától tűzbiztosításra előjegyzésbe vettünk és ezen kockázatért az ajánlat aláirásáig, illetve a kötvény kiállításáig is jelen levelünk alapján jogérvényesen szavatolunk.

Tisztelettel közöljük egyuttal, hogy a részletes bevallást a Magyar Tudományos Akadémia összes biztositásai után részünkről biztositott és a közvagyont megillető legmesszebbmenő engedményekkel levő dijszámitással ellátottan a nagyberkii ajánlat felvétele után fogjuk Nagyságod címére megküldeni.

Teljes tisztelettel:

MAGYAR
TUDOMÁNYOS AKADÉMIA
KÖNYVTÁRA

Pv. Elemi ágazat.

Budapest, 1928. október 29.

M/Sch.

Nagyságos

G e r é n y i J a k a b nyug. miniszteri osztálytanácsos u

B u d a p e s t .

I. Verpeléti-ut 15

Korábbi megállapodásunkhoz képest idemellékelve van szerencsénk átnyujtani az abonyi épületekre vonatkozóan általunk felvett tüzbiztositási ajánlatot, melynek alapján az emlitett épületekre

P. 68.250.- f.-t október hó 26 déli 12 órai kezdettel tüzbiztositásra előjegyzésbe vettünk és ezen kockázatért a kötvény kiállitásáig is jelen levelünk alapján jogérvényesen szavatolunk.

A vonatkozó ajánlat csatolása mellett tisztelettel kérjük, hogy azt dr. Balogh Jenő ur Ő-Excellentiájának a szokott módon előterjeszteni s ennek megtörténte után a kötvény kiállitása céljából aláirottan hozzánk visszajuttatni méltóztassék.

Addidőn még tisztelettel megjegyezzük, hogy az ajánlatra vezetett dijszámitás tanulsága szerint az Akadémia nagy nemzeti céljaira való tekintettel ezen biztositás dijából is 50% közvagyon engedményt hoztunk levonásba, vagyunk

teljes tisztelettel:

1 melléklet.

MAGYAR
TUDOMÁNYOS AKADÉMIA
KÖNYVTÁRA

Pv. Elemi ágazat.

Budapest, 1928. október 29.

K/Sch.

Nagyságos

Dr. V á l y i L a j o s urnak,

a Magyar Tudományos Akadémia ügyészének

B u d a p e s t.

Andrássy-ut 79 sz.

Nagy János irodafőnök ur utján adott nb. megbizása alapján korábbi megállapodásunkhoz képest a csabonyi és mosdosi gazdasági épületeket sajat költségünkön felvéttettük s amidőn az eredeti ajánlatokat tisztelettel csatoljuk, van szerencsénk szives tudomására hozni, hogy a csabonyi épületek és mezőgazdasági felszerelés értékét október hó 24-iki levelünk értelmében ugyanezen naptól kezdődőleg, a mosdosi és kisberkii épületeket pedág P. 48.800.- értékben október hó 28-án déli 12 órájától előjegyzésbe vettük s ezen kockázatért a kötvény kiállitásáig is jelen levelünk alapján jogérvényesen szavatolunk.

Tisztelettel megemlitjük egyuttal, hogy dr. Balogh Jenő ur Ő-Excellentiájával történt megállapodásunkhoz képest az Akadémia nagy nemzeti céljaira való tekintettel is rendes tarifától eltérően ezen biztositásoknál 50% közvagyon engedményt hoztunk levonásba.

Az eredeti ajánlatok csatolásamellett tisztelettel kérjük Nagyságodat, hogy ezen ajánlatokat dr. Balogh Jenő ur Ő-Excellentiájának előterjeszteni s a megtörtént aláirás után az uj kötvények kiállitása céljából hozzánk visszajuttatni méltóztassék.

Teljes tisztelettel-

1 ajánlat.

MAGYAR
TUDOMÁNYOS AKADÉMIA
KÖNYVTÁRA

AZ
ELSŐ MAGYAR
ÁLTALÁNOS
BIZTOSITÓ TÁRSASÁG
FŐÜGYNÖKSÉGE

Sürgönycim: EMABIT.

Pv.Elemi ágazat ..... osztály
28035 ..... szám

Budapest, 1928. október 29.

F/S

Nagyméltóságu

dr. B a l o g h J e n ő ur Ö-Excellentiájának
mint a Magyar Tudományos Akadémia Főtitkárának

B u d a p e s t
V., Magyar Tudományos Akadémia

Van szerencsénk Nagyméltóságoddal tiszteletteljesen közölni, hogy megbizottunk társaságunk költségén a Magyar Tudományos Akadémia tulajdonát képező csabonyi, abonyi és mosdósi gazdaságok tüzbiztositásaira vonatkozó részletes bevallásokat immár felvette.

Ezek alapján

a csabonyi gazdaság mezőgazdasági felszerelését P. 36.530.-
" " " épületeit " 57.100.-
erejéig f.hó 24.-ike déli 12 órai kezdettel, továbbá

az abonyi gazdaság épületeit " 68.250.-
erejéig f.hó/október/ 26-ika déli 12 órai kezdettel, továbbá

a mosdósi és kisberkii gazdaság épületeit " 48.800.-
érték erejéig f.hó 28.-iki déli 12 órai kezdettel jogérvényes tüzbiztositásra előjegyzésbe vettük és a vonatkozó kötvények kézbesitéséig a kockázatokért jelen levelünk alapján szavatolunk.

Tisztelettel jelentjük továbbá Excellentiádnak, hogy az abonyi gazdaság bevallását Gerényi Jakab ny.ministeri osztálytanácsos urnak, mig a csabonyi és mosdósi gazdaság bevallásait dr.Vályi Lajos urnak, az Akadémia ügyészének küldöttük meg, mint akiktől a felvételre vonatkozó megbizásokat vettük, azon kérésünk kapcsán, hogy a szóbanlévő bevallások nevezett urak által

./.

T. o. 2. a. sz. 20.000 — 42179—1928. Wodianer-nyomda rt.

Kegyelmességed elé terjesztessenek, - szives aláirás céljából. Ez ügyekben tuloldalt nevezett urakhoz intézett leveleink géplenyomatait Excellentiád nb.tájékoztatására kapcsolatban van szerencsénk átnyujtani, tisztelettel megjegyezvén, hogy az általunk Kegyelmes Uramnak az Akadémia nagy nemzeti céljaira való tekintettel felajánlott 50%-os közvagyon engedményt a bevallásokban a dijak kiszámitásánál természetszerüleg figyelembe vettük.

A még felveendő gazdaságok biztositása ügyében Nagyméltóságod további intézkedését tisztelettel kérve, naradunk Nagyméltóságodnak

mély tisztelettel:

Az első magyar általános biztosító társaság
PESTI IDEKI FŐÜGYNÖKSÉGE

A bevallások aláirva visszavétele után a megfelelő kötvényekkel haladék nélkül szolgálni fogunk a Magyar Tudományos Akadémiának.

MAGYAR TUDOMÁNYOS AKADÉMIA KÖNYVTÁRA

229

1928

3 géplenyomat

230/1928.sz.

Igen tisztelt Barátom !

Szerencsém van szives tudomásodra hozni, hogy a nm.földmüvelésügyi miniszterium " A Magyar Alföld " c.nagybecsü müved száz példányát a mai napon megrendelte, minek folytán a példányoknak elküldése iránt nyomban intézkedtem.

Kiváló tisztelettel

Budapest, 1928.február 15.

Dr Balogh

főtitkár

Kaán Károly

MAGYAR
TUDOMÁNYOS AKADÉMIA
KÖNYVTÁRA

M.Tud.Akadémia

230/1928.

Kottaun Főtiszt Urnak

Kérem,állitson ki az idemellékelt 353.sz. Megrendelés alapjén Kaán Károly ömga "A Magyar Alföld"c.müve 100 /egyszáz/ példányáról példányonként à 8 Pengő:

egy számlát 1 példányról a földmivelésügyi minisztérium mezőgazdasági üzemi osztálya részére és egy

második számlát 99 példányról a nm. földmivelésügyi minisztérium részére.

A számla "A Magyar Alföld" c.munka 100 példányával együtt elküldendő lesz.Erről Bártfai Szabó ő méltóságának tegyen jelentést.

Budapest,1928.február 15.

k. Balogh
főtitkár.

Csat. megrend.

MAGYAR
TUDOMÁNYOS AKADÉMIA
KÖNYVTÁRA

M.Tud.Akadémia

Kottaun Főtiszt Urnak

Küldje meg Kaán Károly őmgának "A Magyar Alföld" c.munkáját Nagymélt.Börcsök Andor urnák,az OFB másodelnökének,IgazságügyminisztériumII.emelet és

Mélt.Samarjay Lajos urnak,VI.,Andrássy-ut,

MÁV elnökigazgatósága.

Budapest,1928.január 31.

Kr Balogh

főtitkár.

230/1928

MAGYAR
TUDOMÁNYOS AKADÉMIA
KÖNYVTÁRA

M.Tud.Akadémia

230/1928.sz.

Kottaun főtiszt urnak

Kérem állitsa ki az idemellékelt 353.sz. megrendelés alapján Kaán Károly 5 mélt. "A Magyar Alföld" c.müvéről példányonként a 8 pengő egy példányról egy számlát a földmüvelésügyi miniszterium mezőgazdasági üzemi osztálya részére

Balogh

230
1928

MAGYAR
TUDOMÁNYOS AKADÉMIA
KÖNYVTÁRA

MAGYAR TÁRSADALOMTUDOMÁNYI TÁRSULAT
Budapest, V., Báthory-utca 12, I. 6.

K e g y e l m e s U r a m !

A Magyar Társadalomtudományi Társulat folyóiratának, a Társadalomtudománynak nevében vagyok bátor tisztelettel kérni Kegyelmes Uram szíves hozzájárulását és intézkedését arra nézve, hogy a Magyar Tudományos Akademia által Kaán Károly tollából „Az alföld" címmel kiadott munka, amelyet szociális vonatkozásai miatt behatóbban szeretnénk ismertetni, számunkra megküldessék. Sajnos, társulatunk bevételeit a folyóirat kiadása annyira igénybe veszi, hogy könyvbeszerzésre nem tudunk fedezetet biztositani. Nagyméltóságod megértő döntése mégis lehetővé tenné számunkra, hogy a kért nagyjelentőségü munkával érdeme szerint foglalkozhassunk.

Kegyelmes uramnak őszintén tisztelő
Budapest, 1928 IV. 25 alázatos szolgája

Dr Szombathelyi György
a folyóirat szerkesztője.

MAGYAR TÁRSADALOMTUDOMÁNYI TÁRSULAT 1925

MAGYAR
TUDOMÁNYOS AKADÉMIA
KÖNYVTÁRA

M.Tud.Akadémia

Kőttaun főtiszt urnak

Küldje meg Kaán Károly l.t.ur A Magyar Alföld c.munkáját tiszteletpéldányul a Magyar Társadalomtudományi Társulat folyóirata számára V.Báthory-utca 12.I.6.cimen.

Budapest,1928.április 27.

Kr. Balogh

főtitkár

MAGYAR
TUDOMÁNYOS AKADÉMIA
KÖNYVTÁRA

230/1928.sz.

A nm.Földmüvelésügyi Miniszterium Könyvosztályának

B u d a p e s t

Hivatkozással folyó hó 15-én 4576 eln./28.sz.alatt kelt b.megrendelésükre,szerencsém van közölni,hogy Kaán Károly nyug.államtitkár ur " A Magyar Alföld " c.müve 100 azaz egyszáz példányát az Akadémia könyvraktárából méltóságos Bártfai Szabó László osztályigazgató ur egyidejüleg megküldi a nm.miniszterium könyvtárába azzal a két számlával,amely a megrendelő irat szerint kiállitandó.

Kiváló tisztelettel

Budapest,1928.február 15.

Dr Balogh

főtitkár

230

1928

MAGYAR
TUDOMÁNYOS AKADÉMIA
KÖNYVTÁRA

MAGYAR TÖRTÉNELMI TÁRSULAT

.20/1928. M. T. T. sz.

Nagyméltóságu Főtitkár Ur !

Kegyelmes Uram !

Hivatkozással 231/1928. sz. átiratára, van szerencsém Nagyméltóságodat tisztelettel értesiteni, hogy a Magyar Történelmi Társulat elnöksége készséggel vállalja azon kötelezettséget, hogy f. évi január hó 1-től kezdve a Magyar Tudományos Akadémia épületében tartandó minden egyes ülése után a fütés és villamos-áram költségeinek megtéritése fejében 5 pengőt, vetitett képek bemutatása esetén pedig 10 pengőt tartozik fizetni. A befizetést a Magyar Földhitelintézethez az Akadémia folyószámlájára negyedévenként összesitve fogjuk eszközölni.

Kiváló tisztelettel

Budapest, 1928. február 3-án.

Csáki Pezrő

államtitkár,

a M. Tört. Társulat ügyvezető alelnöke.

Nagyméltóságu

dr. Balogh Jenő

v. b. t. T. stb. urnak, a Magyar Tudományos Akadémia Főtitkárának

Budapest

Ad 231
1928.

Ad acta

Balogh

MAGYAR
TUDOMÁNYOS AKADÉMIA
KÖNYVTÁRA

a

Méltóságos Alelnök Ur !

Az utóbbi években annyi tudományos és irodalmi társaság tartja Akadémiánkban üléseit, hogy az ezeken az ülésnapokon felmerült világítási és fűtési költségek jelentékenyen növelik Társaságunk dologi kiadásainak tételét.

Ennek folytán Igazgató-Tanácsunak legutóbbi ülésében elhatározta, megkeresi az Akadémiában ülésező egyesületek méltóságos elnökségét, hogy a fűtés és a villamos-áram költségeire f.évi január 1-től kezdve ülésenként 5-5 pengőt, arra az esetre pedig, ha az ülés vetített képek bemutatásával történik, amikor a villamos áram fogyasztása nagyobb, ülésenként 10-10 pengőt szíveskedjenek befizettetni a M.Földhitelintézethez az Akadémia folyószámlájára.

Az Igazgató-Tanács megbízásából szerencsém van ezt a határozatot Méltóságoddal tisztelettel közölni azzal a megjegyzéssel, hogy egyszerűsítés szempontjából nincs akadálya annak, ha a befizetés negyedévenként összesítve történik.

Kiváló tisztelettel

Budapest, 1928. január 31.

Dr Balogh
főtitkár

Flóra B. mint a Néprajzi Társ. elnökének.

Méltóságos Dr. Csánki Dezső, főigazgató, államtitkár urnak,
mint a Magyar Történelmi Társulat ügyvezető alelnökének

231

1928

MAGYAR
TUDOMÁNYOS AKADÉMIA
KÖNYVTÁRA

M A G Y A R N É P R A J Z I T Á R S A S Á G
Budapest,VIII.Magyar Nemzeti Muzeum.

330/1928.

NAGYMÉLTÓSÁGU FŐTITKÁR UR !

Hivatkozással a Magyar Tudományos Akadémia 231/1928.szám alatt kelt megkeresésére van szerencsém nb. tudomására hozni, hogy a vezetésem alatt álló Magyar Néprajzi Társaság az Akadémiában tartott és tartandó ülései után az elektromos áramfogyasztás cimén megállapitott összegeket készséggel megtéríti, mégis annyi változtatással, hogy első izben nem a negyedév leteltével, hanem az első félévi összes ülések után az évi rendes közgyülés napján, április hó 25.én fog fizetni.Egyuttal megnyugtatással közlöm,hogy az előadásaink alkalmával történő vetitések alkalmával, az áramvezetékek ellenőrzésére minden egyes alkalommal a Magyar Nemzeti Muzeumnak egy vizsgázott elektrotechnikusa van jelen.

Nagyméltóságodnak kiváló tisztelettel,

Budapesten,1928.február hó 8.

elnök.

MAGYAR NÉPRAJZI TÁRSASÁG 1896.

főtitkár.

Nagyméltóságu

Dr. B a l o g h J e n ő urnak

a Magy.Tud. Akadémia főtitkárának stb.

Budapesten.

231.
1928

Ad acta.
Balogh

MAGYAR
TUDOMÁNYOS AKADÉMIA
KÖNYVTÁRA

Méltóságos Tagtárs Ur !

Szerencsénk van tisztelettel közölni, hogy Igazgató-Tanácsunk legutóbbi ülésében a Keleti Szemle részére P 500, azaz Ötszáz pengőt szavazott meg és elhatározta ez összegnek a II. félévi költségvetésben előirányzását.

A segélyt a főtitkár előreláthatólag a f. év julius havának elején utalványozza ki.

Kiváló tisztelettel

Budapest, 1928. január 31.

dr. Balogh
főtitkár.

Méltóságos

Munkácsi Bernát r.t. urnak

Budapest.-

233

1928

MAGYAR
TUDOMÁNYOS AKADÉMIA
KÖNYVTÁRA

d

En commission chez **Otto Harrassowitz**, Leipsic.
XX. kötet. Volume XX. 1923—1927

KELETI SZEMLE

KÖZLEMÉNYEK AZ URAL-ALTAJI NÉP- ÉS NYELVTUDOMÁNY KÖRÉBŐL

A M. TUD. AKADÉMIA TÁMOGATÁSÁVAL

A KŐRÖSI CSOMA-TÁRSASÁG KÖZÉP- ÉS KELETÁZSIAI BIZOTTSÁGÁNAK FOLYÓIRATA.

*

REVUE ORIENTALE

POUR LES ÉTUDES OURALO-ALTAÏQUES

SUBVENTIONNÉE PAR L'ACADÉMIE HONGROISE DES SCIENCES.

JOURNAL DU COMITÉ ASIATIQUE DE LA SOCIÉTÉ KŐRÖSI CSOMA.

SZERKESZTŐSÉG — COMITÉ DE RÉDACTION

MUNKÁCSI BERNÁT
ÜGYVIVŐ SZERKESZTŐ — DIRECTEUR

F. TAKÁCS ZOLTÁN GRÓF TELEKI PÁL

„Peragit tranquilla potestas, quod violenta nequit"
CLAUDIANUS.

TARTALOM — SOMMAIRE

B. MUNKÁCSI: Blüten der Ossetischen Volksdichtung.
N. POPPE: Die Nominalstammbildungssuffixe im Mongolischen.
Litérature: D. R. FUCHS. *M. J. Eisen:* Estnische Mythologie.
Mélanges: MUNKÁCSI B.: A „dió" szó. — Szalag.

E kötet ára a belföldön 7 pengő, a külföldön 7 német márka, illetve 43 frank. — Prix de ce volume: 7 Mk., 43 Frs. — Szerkesztőség és ügyvitel. Redaction et administration: Budapest, VI., Szondy-u. 9.

E kötet borítéklapja egyszersmind címlap, tehát a kötésnél helyén meghagyandó. — Der Umschlag dieses Bandes ist zugleich das Titelblatt, ist daher beim Einbinden beizubehalten.

KÖNYVTÁRA
MAGYAR TUDOMÁNYOS AKADÉMIA

BUDAPEST
HORNYÁNSZKY VIKTOR R.-T. M. KIR. UDV. KÖNYVNYOMDA
1927

KIMUTATÁS
a Keleti Szemle I—XX. köteteinek munkatársairól és közleményeiről tárgy és munkakör szerint rendezve.[1])

Verzeichnis der Mitarbeiter und Mitteilungen der Bände I—XX. dieser Zeitschrift nach Forschungsgebieten geordnet.[1])

I. Finnisch-magyarische Völker und Sprachen.

A) **Sprachforschung:** *Oskar Asbóth*: Ungar. *csésze* 'Schale zum Trinken'. II. — *Balassa J.*: A votják nyelv hangjairól. XVI. — *J. Bánóczi*: Wörterbuch der ungarischen Neologismen von K. Szily. II. — *Ö. Beke*: Sammlung ostjakischer Volksdichtungen von J. Pápay. VII. — Nordostjakisches Wörterverzeichnis. VIII, IX. — Über das Lokativsuffix im Wotjakischen. XII. — Egy finn-magyar névszóképzőről. XII. — Übereinstimmende Zusammensetzungen in den finnisch-ugrischen Sprachen. XIII. — Y. Wichmann, Zur Geschichte der fugr. anlautenden Affrikaten. XIII. — Das fugr. Indefinitum. XIV. — Türkische Einflüsse in der Syntax finnisch-ugrischer Sprachen. XV. — Simonyi Zs., A jelzők mondattana. XIV, XV. — Ungar. *-kép, -képen* 'gleichwie'. XV. — Egy osztják számképzőről. XVI. — *D. R. Fuchs:* Die Lokativbestimmungen im Wotjakischen. VII. — Beke Ö., Die wogulischen Umstandsbestimmungen. VIII. — Über die ungarischen Verbalpräfixe *meg-* und *el-*. X. — H. Winkler, Das Baskische. X. — H. Winkler, Der ural-altaische Sprachstamm. X. — Egy zürjén-votják képzőről. XIII. — J. Kalima, Die russischen Lehnwörter im Syrjänischen. XIII. — Die reflexiven Zeitwörter des Syrjänischen XIV. — Beke Ö., Finn-ugor határzós szerkezetek. XV. — Ungar. *ez* 'dieser'. XI. — Syrj. *sijęzda* 'sie', *pišti* 'Schwalbe'. XVI. — Syrj. *piver* 'Schwager'. XVIII. — *A. Gennep* (Paris): Origine et fortune du nom de peuple „Ostiak". III. — *Karácsonyi János*: A *láp* szó magyarázatához. VIII. — *M. Kertész:* Finnisch-ugrische Forschungen, Bd. XII, Festgabe für W. Thomsen. XIII. — Über den fugr. Dual. XIV. — Zur ugrischen Wortfolge. XIV. — *I. Kunos*: Spuren der Türkenherrschaft im ungarischen Wortschatze. II. — *Ernst Lewy* (Berlin): J. Szinnyei, Finnisch-ugrische Sprachwissenschaft. XII. — J. Szinnyei, Ungarische Sprachlehre. XVII. — Ungar. *hornu* 'Fuge', *csiri-biri* 'kleinlich', *pudva* 'Mulm', *ingyen* 'umsonst' XVI. — Mordw. *erva* 'jeder' XVII. — *B. Munkácsi:* Kaukasischer Einfluss in den finnisch-magyarischen Sprachen. I., II. — Arische Elemente in den Zahlwörtern der finnisch-magyarischen Sprachen. I. — Hunnische Sprachdenkmäler im Ungarischen. II. — Finnisch-ugrische Forschungen. II. — Verschiedenheit in den arischen Lehnwörtern der finnisch-magyarischen Sprachen. IV. — Alanische Sprachdenkmäler im ungarischen Wortschatze. V. — Nikolai Anderson. VI. — Spuren eines altgermanischen Einflusses auf die ostfinnischen Sprachen und auf das Čuwašische. VII. — Das anlautende *h* im Ungarischen. VIII. — Spuren eines assyrischen Einflusses auf finnisch-magyarische Sprachen XII. — Sechzigerrechnung und Siebenzahl in den östlichen Zweigen der finnisch-magyarischen Sprachfamilie. XIX. — **Worterklärungen:** Todesdaemon *χiń* der Wogulen. I. — „Baum" als Benennung des „Sarges". I. — Ein altes wogulisches Kostüm. VIII. — „Pilz" und „Rausch". VIII. — Ein altpersischer Monatsname bei den Südwogulen. IX. — Die Benennung des „Speiseopfers" im Wogulischen und Ostjakischen. XI. — „Stadt" in den ostfinnischen Sprachen. XI. — Syrj. *akań* 'Puppe'. VIII. — Das syrjänisch-wotjakische Wort *pįž, piž* 'Mehl'. XI. — Ungar. *ingyen* 'umsonst'. XVI. — Ungar. *hajnal hasad* 'die Morgenröte bricht an'. II. — Anmerkung zu der Etymologie des ungar. Wortes *kígyó* 'Schlange'. V. — Ungar. *házas* 'verheiratet'. VI. — Ungar. *láp* 'Floss'. VII. — Ungar. *ük* 'Grossmutter'. VIII. — Ungar. *zsezse* und *süseték* (Vogelnamen). VIII. — **(Türkische Lehnwörter im Ungarischen):** Zur Benennung des „Quecksilbers". II. — Ein altungarischer Falkenname. VIII. — Der altungarische Würdentitel كلبه. X. — Der altungarische Vogelname *bese*. XII. — Einige Worte über ungar. *bú* 'Trauer'. XVIII. — Ungar. *borz* 'Dachs' XV., *csak* 'nur, bloss' X., *csök-* 'sinken' VII., *csök* 'Taufschmaus' VII., IX., *csök* 'Geldstrafe' VIII., *dió* 'Nuss' IV., IX., XX., *gyaláz* 'schmähen' VI., *gyanta* 'Harz' XII., *gyárt-* 'machen' VI., *gyomor* 'Magen' X., *gyopár* 'Edelweissblume' XVI., *gyűr* 'flechten' IX., altungar. *hola* (eine Pferdefarbe) XII., *jer, jere* od. *gyer, gyere* XII., *küllő* 'Grünspecht' XII., *madár* 'Vogel' XII., *ólál-, ólálkod-* 'lauernd nachstellen' XI., *orvos* 'Arzt' IX., *özön* 'Überschwemmung' VI., *seb* 'Schnelle' X., *serény* 'fleissig' XV., *süket* 'taub' X., *szaka, szak* 'Doppelkinn', *szapu* 'Getreidemass' V., *szalag* 'das Band' XX., *szék* 'Stuhl' VII., *szeplő* 'Sommersprosse' VII., *szesz* 'Duft, Dunst' IX., *szirony* 'Reiffrost' IV., *tályog* 'Eitergeschwulst' IX., *taplό* 'Feuerschwamm' XV., *taraj* 'Kamm (der Vögel)' IX. *tarang* 'Natterwurz' X., *teker-* 'drehen, winden' V., *térd* 'Knie' und *térdepel-* 'knien' X., *tökéll-* 'verrichten' und *tökéletes* 'vollständig', *üröm* 'Wermut' X., *válu* 'Trog' VII., *vék* 'Wuhne' VII., kötél-*verő* 'Seiler' VII. — *H. Paasonen* (Helsingfors): Beiträge zur finnischugrisch-samojedischen Lautgeschichte. XIV—XVII. — Ungarisch-türkische Etymologien. III. — Ungar. *kígyó* 'Schlange'. V. — *Patkanov-Fuchs*: Laut- und Formenlehre der südostjakischen Dialekte. X, XI, XII. — *W. Pröhle:* Studien zur Vergleichung des Japanischen mit den uralischen u. altaischen Sprachen. XVII. — *M. Rubinyi:* J. Balassa, Ungarische Lautlehre. — Móricz Szilasi. VI. — E. Lewy, Zur fugr. Wort- und Satzverbindung. XII. — Simonyi, Jelentéstani szempontok. XVI. — *H. Winkler* Breslau): Die uralaltaischen Sprachen. I. — Die Zugehörigkeit der finnischen Sprachen zum uralaltaischen Sprachstamm. XII.

B) **Volkskunde:** *D. R. Fuchs:* Gr. Eugen Zichy, Dritte asiatische Forschungen. VI. — B. Vikár, Kalevala. X. — Eine Studienreise zu den Syrjänen. XII, XVI. — *Z. Gombocz*: J. Krohn, Kantelettaren tutkimuksia. II. — J. Martha, La langue étrusque. XIV. — *L. Katona*: Achtzig Märchen der Ljutziner Esthen. I. — Die Literatur der magyarischen Volksmärchen. II. — Die Legende von Barlaam u. Josaphat. I. — *E. Lewy* (Berlin): Zum Heidentum der Tscheremissen. XVIII. — *B. Munkácsi*: Der Kaukasus und Ural als „Gürtel der Erde". I. — Izvěstija Obščestva Archeologiji, Istoriji i Etnografiji pri Kazanskom universitetě. II. — Zu den Sagen über den Kaukasus und Ural. II — Ältere Berichte über das Heidentum der Wogulen u. Ostjaken. III, IV, V. — Iwan Nikolajevitsch Smirnov. V. — Seelenglaube und Totenkult der Wogulen. VI. — Die Weltgottheiten der wogulischen Mythologie. VII—X. — Götzenbilder und Götzengeister im Volksglauben der Wogulen. VII. — Das altindische Fabeltier *garabhas*. IX. — *H. Paasonen*: Beiträge zur Kenntnis der Religion und des Kultus der Tscheremissen. II. — *J. Smirnov* (Kasan): Uralo-altajskij mir. I. — *Vikár Béla*. Kallas, Die Wiederholungslieder der estnischen Volkspoesie. II.

[1]) A munkák címei után tett római számok a köteteket (évfolyamokat) jelzik, melyekben az illető közlemény megjelent. — Die römischen Ziffern nach den angeführten Mitteilungen bezeichnen die Zahl des Bandes, in welchem die betreffende Arbeit erschienen ist.

II. Türkische Völker und Sprachen.

A) **Sprachforschung:** *Almásy Gy.*: A karakirgizek nyelvéről. II. — *W. Bacher*: Osttürkisches aus einem hebräisch-persischen Wörterbuche. I. — Türkische Lehnwörter u. unbekannte Vokabeln im persischen Dialekte der Juden Buchara's. III. — Aus einem jüdisch-persischen Lehrgedichte. XII. — *Balkanoglu* (Konstantinopel): Dialecte turc de Kilis. III. — Dialecte de Behesni. IV. — *Balhassanoglu* (Konstantinopel): Dialecte turc d'Erzerum. V. — Une inscription turque à Kutahja. VI. — Un texte ouïgour du XII-ième siècle. VII. — *W. Bang* (Löwen, Berlin): Mitteilungen des Seminars für oriental. Sprachen a. d. Universität zu Berlin. III. — Über die türkischen Namen einiger Grosskatzen. XVII. — Pelliot, La version Ouïgour etc. XVII. — Aus türkischen Dialekten. XVIII. — E. Sieg, Ein einheimischer Name für Toχri. XVIII. — *Ö. Beke*: Türkische Einflüsse in der Syntax fugr. Sprachen. XIII. — *Luigi Bonelli* (Neapel): Locuzioni proverbiali del turco volgare. I. — Voci del dialetto turco di Trebisonda. III. — *L. Bouvat* (Paris): Les emprunts arabes et persans en turc osmanli. IV. — *C. Brockelmann* (Halle): V. Thomsen, Turcica. XVII. — Mahmud Al-Kāshgaris Darstellung des türkischen Verbalbaus. XVIII. — Ein türkisches Imperativ-Prekativsuffix. XVIII. — *A. Danon* (Konstantinopel): Essai sur les vocables turcs dans le judéo-espagnol. IV., V. — Les emprunts turcs dans le grec vulgaire de Roumélie. XIII. — *K. Foy* (Berlin): Das Aidinisch-Türkische I. — *Z. Gombocz*: Zur Lautgeschichte der altaischen Sprachen. XIII. — *V. Grönbech* (Kopenhagen): Vorstudien zur türkischen Lautgeschichte. IV. — *J. Halévy* (Paris): L'étroite parenté des noms de nombre turco-ougriens. II. — *M. Hartmann* (Berlin): Zur türkischen Dialektkunde. I. — Zur metrischen Form des Kudatku Bilik. III. — Ein türkischer Text aus Kašgar. V., VI. — K. Futterer, Durch Asien. VIII. — *Cl. Huart* (Paris): Notes d'épigraphie turque. I. — *J. Kunos*: Spuren der Türkenherrschaft im ungar. Wortschatze. II. — Türkische Etymologien. I. — Seiχ Suleiman Efendi's Čagatai-Osmanisches Wörterbuch. I., II., III. — Die Entzifferung der Mahaban-Inschriften. II. — Türkische Volksetymologie. II. — Türkisch *andiz*. III. — Mit geminierten Zusammensetzungen verbundene Zeitwörter im Osmanischen. IV. — Über die Sprache der Donautataren. V. — Wortbildung im Osmanischen. VI. — Beiträge zum Dialekt der Türken in Jarkend. VI. — Rumelisch-türkische Sprichwörter. VII. — *Berth. Laufer* (Chicago): Zur Entstehung des Genitivs der altaischen Sprachen. II. — *Máday Béla*: Bonelli, Elementi di grammatica turca-osmanli. I. — *J. Marquart* (Leyden, Berlin): Karmpalúk, der „skythische" Name der Maiotis. XI. — *Pl. Melioranskij* (St. Peterburg.): Kunos, Janua lingvae ottomanicae. VI. — *B. Munkácsi:* Arische Sprachdenkmäler in türkischen Lehnwörtern. I. — Todesdaemon *Ana* der Altaier. I. — Hunnische Sprachdenkmäler im Ungarischen. II. — Komanischer Ursprung der Moldauer Tschango. III. — N. Th. Katanov, Opyt izslědovanija urianchaiskavo jazyka. V. — Über die „uralten armenischen Lehnwörter" im Türkischen. V. — „Hahn" als „Sänger" u. „Schreier". VI. — Čuwaš. *kil* 'Haus'. VI. — Beiträge zu den alten arischen Lehnwörtern im Türkischen. VI. — Türk. *kiłič* 'Schwert'. VII. — Die „skythischen" Namen der Maiotis. XII. — Der „skythische" Name des Tanais, XII. — „Das Gesicht des Schwertes": *qiłičin jüzi*. — Der osttürkische Vogelname *baša* 'Sperlingshabicht'. XII. — W. Bang, Osttürkische Dialektstudien und der komanische Marienpsalter. XV. — Das türkische Wort für „Faust". XV. — W. Bang, Geschichte der Gutturale im Osttürkischen. XVI. — W. Bang, Vom Köktürkischen zum Osmanischen. XVIII. — Türkische Lehnwörter im Ungarischen. S. oben I A. — *J. Németh*: Kumük és balkár szójegyzék (Kumükisches u. balkarisches Wörterverzeichnis). XI. — Proben der kumükischen Volksdichtung. XII., XIII. — Über den Ursprung des Wortes *šaman*. XIV. — Die langen Vokale im Jakutischen XV. — *H. Paasonen* (Helsingfors): Zur tatarischen Dialektenkunde. III. — Ungarisch-türkische Etymologien. III. — *W. Pröhle*: Baskir nyelvtanulmányok (Baschkirische Sprachstudien). IV. — Baskir szójegyzék (Baschkirisches Wörterverzeichnis). V. — Baschkirische Volkslieder. VI. — Karatschaisches Wörterverzeichnis. X. — Karatschaische Studien. X. — Zur Frage des Wortakzents im Osmanisch-Türkischen. XII. — Balkarische Studien. XV., XVI. — Studien zur Vergleichung des Japanischen mit den uralischen u. altaischen Sprachen. XVII. — *Šišmanov* (Sophia): L'étymologie du nom „Bulgare" IV., V. — *K. Schriefl* (Graz): Der Lokativ im Jakutischen. X. — Der Genitiv im Jakutischen u. Verwandtes. XIII. — Bemerkungen zur Sprache von Kašgar u. Jarkend. XIV., XV. — *V. Thomsen* (Kopenhagen): Sur le système des consonnes dans la langue ouïgoure. II. — *Thury József*: A kazar *iša* méltóságnévről. IV. — Az „Abuška Lugati" csagataj szógyüjtemény. V. — *H. Vámbéry*: Der Wortschatz des Alt-Osmanischen. I. — Turfaner türkische Sprachmonumente. XII. — *Fried. Vincze*: Beiträge zur Kenntnis des Anatolisch-Türkisch IX.

B) **Literatur und Volksdichtung:** *G. Almásy*: Der Abschied des Helden Manas von seinem Sohne. XII. — *René Basset* (Alger-Mustapha): Contribution à l'histoire du sottisier de Nasreddin Hodja. I. — L'origine orientale de Shylock. II. — *J. Germanus*: E. J. Gibb, A History of Ottoman Poetry. VII., IX. — F. Giese, Erzählungen u. Lieder aus Konja. VIII. — J. Kunos, Türkische Volksmärchen aus Adrianopel. VIII. — Evlija Tschelebi's Seyahet-name. X. — Turk Darnay. X. — Evlija Tschelebi von den türkischen Zünften des 17. Jahrhunderts. VIII., IX. — Osmanische Puristen. XI. — *P. Horn* (Strassburg): Zu Hodža Nasreddin's Schwänken. I. — *G. Jacob* (Erlangen, Kiel): Zur Geschichte des Schattenspieles. I. — Quellen u. Parallelen zu einigen Stoffen der türkischen Volksliteratur. I. — Drei arabische Schattenspiele aus dem 13. Jhd. II. — Traditionen über Bekri Mustapha Aga. V. — Türkische Bibliothek. VI. — *Alex. Kégl*: Ein türkisches Lehrgedicht aus Persien. VI. — *J. Kúnos*: Beiträge zur Karagöz-Literatur. I. — Türkisches Volksschauspiel. VIII. — *Berth. Laufer* (Chicago): Zum Märchen von der Tiersprache. II. — *A. v. Le Coq* (Berlin): Osttürkische Gedichte u. Erzählungen. XVIII. — *E. Littmann*: Ein türkisches Märchen aus Nordsyrien. II. — *Th. Menzel*

(Odessa): Bekri Mustafa bei Mehmed Tevfik. VII. — Mehmed Tevfiq's „Istambolda bir sene". X. — Hacki Tevfiq's türkisch-deutsches Wörterbuch. XI. — Aus Achmed Hikmet's „Charistan ve Gülistan". XII. — *L. Mseriantz* (Moskau): Gordlevskij, Übersicht der türkischen Märchen. II. — *B. Munkácsi*: Karäisch-tatarische Hymnen aus Polen. X. — A. v. de Coq, Sprichwörter u. Lieder aus der Gegend von Turfan. XII. — H. Stumme, Türkische Lesestücke. XVI. — *S. Poznański* (Warschau): Karäisch-tatarische Literatur. XIII., XIV., XVIII. — *H. Vámbéry*: Der orientalische Ursprung von Shylock. II. — Vom Reisewerke Evlija Tschelebi's. III. — Jusuf u. Achmed, ein ösbegisches Heldengedicht. XI.

C) **Volkskunde**: *Berth., Fabó*: Rhythmus u. Melodie der türkischen Volkslieder. VII. — *N. Th. Katanoff* (Kasan): Über die Bestattungsgebräuche bei den Türkstämmen Zentral- u. Ostasiens. I. — Kleinere ethnographische Mitteilungen. I. — Türkische Sagen über Besitznahme von Ländern nach Art der Dido. III. — *J. Mészáros*: Osmanisch-türkischer Volksglaube. VII. — Materialien zum osmanischen Volksglauben. VII., VIII. — *S. P. Osztern*: Orientalisches Archiv. XI. — S. auch Volksdichtung hier II B.

III. Ostasiatische Völker und Sprachen.

A) **Mongolen**: *W. Bang* (Löwen, Berlin): Über die Konjugation des Khalkha-Mongolischen. IV. — *Berth. Laufer* (Chicago): Skizze der mongolischen Literatur. VIII. — *S. P. Osztern*: . Blochet, Introduction à l'Histoire des Mongols. XII. — *G. J. Ramstedt* (Helsingfors): Zur mongolisch-türkischen Lautgeschichte. XV., XVI. — *N. Poppe* (St. Petersburg): Die Nominalstammbildungssuffixe im Mongolischen. XX.

B) **Mandschuren**: *W. Bang*: Über die Mandschu-Version der viersprachigen Inschrift in der Moschee zu Peking. III. — *B. Laufer*: Skizze der mandschurischen Literatur. IX.

C) **Tungusen**: *S. Patkanov* (St. Petersburg): Geographie u. Statistik der Tungusenstämme Sibiriens. IV., V., VI. — Über die Annahme der Urbevölkerung Sibiriens. IX.

D) **Japan und China**: *L. Aigner*: Europäische Elemente im Japanischen. X. — *Fr. Hirt* (Newyork): Zu den hunnisch-chinesischen Beziehungen. II. — *Fr. Kühnert* (Wien): Bestehen Beziehungen zwischen chinesischer u. ungarischer Musik? III. — *W. Pröhle*: Studien zur Vergleichung des Japanischen mit den uralischen u. altaischen Sprachen. XVII. — *Kurakichi Shiratori* (Tokio): Über die altkoreanischen Königstitel. IV.

IV. Vorderasiatische Völker und Sprachen.

A) **Assyrer**: *J. Galgóczy*: J. Halévy, Précis d'allographie assyro-babylonienne. XIII. — *B. Munkácsi*: Spuren eines assyrischen Einflusses auf finnisch-magyarische Sprachen. XII. — Sechzigerrechnung und Siebenzahl in den östlichen Zweigen der finnisch-magyarischen Sprachfamilie. XIX.

B) **Arier**: *W. Bacher*: Osttürkisches aus einem hebräisch-persischen Wörterbuche. I. — Türkische Lehnwörter u. unbekannte Vokabeln im persischen Dialekte der Juden Buchara's. III. — Aus einem jüdisch-persischen Lehrgedichte. XII. — *W. Bang* (Löwen, Berlin): Eranšahr. III. — *Hoffmann-Kutschke* (Berlin): Sakisches. — *Cl. Huart* (Paris): Quelques observations sur le judéo-persan de Bokhara. III. — *G. Hüsing* (Berlin): Die Urbevölkerung Irans. II. — Sakisches. IV. — *B. Munkácsi*: Arische Elemente in den Zahlwörtern der finnisch-magyarischen Sprachen. I. — Arische Sprachdenkmäler in türkischen Lehnwörtern. I. — Todesdaemon *Aina* der Altaier. I. — Verschiedenheit in den arischen Lehnwörtern der finnisch-magyarischen Sprachen. IV. — Alanische Sprachdenkmäler im ungarischen Wortschatze. V. — Fritz Hommel, Grundriss der Geographie u. Geschichte des alten Orients. V. — Nikolai Anderson. VI. — Beiträge zu den altern arischen Lehnwörtern im Türkischen. VI. — „Pilz" u. „Rausch". VIII. — Ein altpersischer Monatsname bei den Südwogulen. IX. — Das altindische Fabeltier *çarabhas* IX. — H. Brunnhofer, Arische Urzeit. XI. — „Stadt" in den ostfinnischen Sprachen. XI. — Das syrjänisch-wotjakische Wort *piž, piž* 'Mehl'. XI. — Die „skythischen" Namen der Maiotis. XII. — Der „skythische" Name des Tanais. XII. — Blüten der ossetischen Volksdichtung. XX. — *A. Snessaref*: Religion u. Gebräuche der Bergvölker des westlichen Pamir. IX.

C) **Armenier**: *A. Gleye* (Tomsk): Ugro-finnischer Einfluss im Armenischen. II. — *B. Munkácsi*: Über die „uralten armenischen Lehnwörter" im Türkischen. V.

D) **Kaukasier**: *B. Munkácsi*: Kaukasischer Einfluss in den finnisch-magyarischen Sprachen. I., II.

V. Beiträge zur Geschichte der Völkerwanderung.

A) **Hunnen**: *Bálint Gábor*: A hún kérdéshez. III. — *Fr. Hirt* (Newyork). Stammbaum des Hunnenkönigs Attila. I. — Hunnenforschungen. II. — Zu den hunnisch-chinesischen Beziehungen. II. — *B. Munkácsi*: Hunnische Sprachdenkmäler im Ungarischen. II. — K. Shiratori, Über die Sprache der Hiung-nu Stämme. IV. — *S. Patkanov*: Über das Volk der Sabiren. I. — *Kurakichi Shiratori* (Tokio): Über den Wu-sun Stamm in Centralasien. III.

B) **Chasaren**: *Sam. Krausz* (Wien): Zur Geschichte der Chasaren. I. — *Thury József*: A kazar *iša* méltóságnévről IV.

C) **Bulgaren**: *I. Schischmanov* (Sophia): L'étymologie du nom „Bulgare". IV., V. — *Géza Fehér*: Bulgarisch-ungarische Beziehungen in den V—XI. Jahrhunderten. XIX.

D) **Ungarn**: *Bálint Hóman*: Zeitalter der orientalischen Quellen zur Urgeschichte der Ungarn. XI. — *B. Munkácsi*: Die Urheimat der Ungarn. VI. — Graf Dr. Géza Kuun. VI. — *Nagy Géza*: A magyar ethnologia problémái. — **Székler**: *Fr. Babinger*: Ein schriftgeschichtliches Rätsel. XIV. — *B. Munkácsi*: Zum Problem der Székler Runenschrift. XIV.

E) **Kumanen**: *A. Marmorstein*: Vom Volke „Kumani" der Keilinschriften. V. — *B. Munkácsi*: Komanischer Ursprung der Moldauer Tschango. III.

F) **Türken**: *G. Almásy*: Centralasien die Urheimat der Turkvölker. III. — *M. Th. Houtsma* (Utrecht): La dynastie des Benu Menguček. V. — *Kuun Géza* gróf: Gardezi a törökökről. II., III., IV., V. — A „Körtikin" név a Toghuzguzoknál. V. — *J. Marquart* (Leyden, Berlin): „Karmpalúk" der „skythische" Name der Maiotis.

MAGYAR TUDOMÁNYOS AKADÉMIA KÖNYVTÁRA

A KELETI SZEMLE SZERKESZTŐSÉGE
REDACTION DE LA REVUE ORIENTALE
BUDAPEST, VI. SZONDY UCCA 9

Méltóságos Akadémiai Igazgató Tanács!

Megjelenvén a Keleti Szemle XX. kötete, mély tisztelettel terjesztem Eléje azt a kérésemet, hogy e folyóirat további megjelenését kegyes támogatásával lehetővé tenni méltóztassék.

Mellékelem itt a Keleti Szemle eddigi 20 kötetében megjelent közleményeknek tárgycsoportok szerint rendezett jegzékét, melyből nyilvánvaló, hogy ez a szakközlöny a magyar érdekű keleti tudományosság minden ágának művelésével teljesítette hivatását. Egyaránt vannak benne tanulmányok a finn-magyar, török, keletázsiai és előázsiai, valamint a népvándorlásban szereplő népek és nyelvek köréből. S kitűnik az is, hogy résztvettek munkásságában a magyar tudósokon kívül a világ csaknem minden művelt nemzetének orientálistái, aminők a német C. Brockelmann, K. Foy, M. Hartmann, P. Horn, G. Hüsing, G. Jacob, A. Le Coq, H. Winkler, a francia R. Basset, L. Bouvat, A. Gennep, J. Halévy, Cl. Huart, a belga W. Bang, a holland M. Th. Houtsma, J. Marquart, a dán V. Grönbech, V. Thomsen, a finn H. Paasonen, G. J. Ramstedt, az olasz J. Bonelli, a bolgár N. Šišmanov, a török Balkanoglu, Balhassanoglu, A. Danon, az örmény L. Mseriantz, S. Patkanov, a lengyel S. Poznański, az orosz N. Th. Katanoff, R. Melioranskij, Th. Menzel, I. Smirnov, N. Poppe, A. Snessareff; az Északamerikai Egyesült Államokból Fr. Hirt newyorki egyetemi tanár és B. Laufer chicagoi muzeumigazgató, s Japánból Kurakichi Shiratori tokioi egyetemi tanár.

Ezek a külföldi munkatársak elismerést és becsülést szereztek a Keleti Szemlének s ezzel együtt a magyar tudományosságnak mindenfelé. Megtalálható folyóiratunk a tudományosság gócpontjaiban nemcsak Európának minden táján, hanem messze nyugaton Chicagoban s a kanadai Ottavában s messze keleten Tifliszben, Tomszkban, Irkutskban és Tokióban is.

Kétségtelen, hogy hazánk mai szerencsétlen állapotában fokozott jelentősége van a Külföld véleményének kulturai törekvéseink értékéről.

Csak evvel igazolhatjuk a szörnyű igazságtalanságot, melyet velünk elkövettek, midőn országunkat szétdaraboltak, nemzetünk testéből óriási tömegeket kihasítottak s odadobták prédáról műveltségben s társadalmi erkölcsben alantas balkáni népeknek. Ily körülmények közt, úgy vélem, anyagi erőnk bármily hanyatlása mellett sem lehet lemondanunk a Nyugattal való tudományos kapcsolatainkról, mert ez a leghatásosabb propaganda érdekünkben. Hiszül és reméljük megvalósulását a folyóiratunk homloklapján biztató jeligének:

Peragit tranquilla potestas, quod violenta nequit.

A Keleti Szemle XX. kötetében megkezdtem közlését fogolytanulmányaim ama részének, mely a magar őstörténeti kutatások szempontjából oly fontos alán, vagy jász nép máig fennmaradt utódainak, a Kaukázusban lakó oszétoknak nyelvével és néprajzával foglalkozik. Marquart J., a berlini (előbb leydeni) egyetem híres iránistája azt irta e közleményről, hogy „ein nicht hoch genug zu schätzendes Verdienst um die nordiranische Sprach- und Kulturgeschichte und die vergleichende Märchenforschung". Azt hiszem tehát, hogy a tudomány érdekében való e közleménynek folytatása a XXI. kötetben.

A Keleti Szemle egy kb. 10 ívnyi kötetének pusztán nyomdai kiállítása a sajátos fonétikus betűk alkalmazása miatt mintegy 2500 pengőbe kerül s ezt az összeget óhajtanám ez idő szerint segélyül. Nem volna baj, ha ez összegből az 1928-ik év első felében mitsem lehetne folyósítani, ha arra nézve nyernék megnyugtatást, hogy az engedélyezett segély egyik fele az 1928-ik év második szakában, másik fele pedig az 1929-ik év első hónapjaiban lenne kiutalható. Ily beosztással a nyomdának mindig csak annyi munkát szolgáltatnék, amennyinek anyagi fedezete biztosítva van.

Abban a reményben, hogy a méltóságos Igazgató Tanács méltányolja ez előterjesztésemet s mint a multban, ezúttal sem vonja meg támogatását a gondozásomra bízott folyóirattól

mély tisztelettel vagok

alázatos szolgája

Budapesten, 1927 december 12-ikés

MAGYAR TUDOMÁNYOS AKADÉMIA KÖNYVTÁRA

Munkácsi Bernát

a M. Tud. Akadémia r. tagja,

a Keleti Szemle ügyvivő szerkesztője.

233

1928.

A Magyar Tudományos Akadémia
mélt. Igazgató Tanácsa elé

terjesztett beadványa

Munkácsi Bernáttól,

MAGYAR
TUDOMÁNYOS AKADÉMIA
KÖNYVTÁRA

a Magy. Tud. Akadémia r. tagjától
s a Keleti Szemle ügyrivő szerkesztőjétől,

melyben a Keleti Szemle XXI. kötetének kiadá-
sához az Akadémia segélyét kéri,

16/1928 Kt.

K E G Y E L M E S U R A M !

A visszakérőleg tisztelettel mellékelt levél tanusága szerint a Magy.Prot.Irod.Társaság elnöke megbizott engem a M.P.I.T.főtitkári teendőinek ideiglenes vezetésével.

A Gyüjteményegyetem szabályzata értelmében van szerencsém ezt az ideiglenes megbizatást Kegyelmességednek beleegyező tudomásvétel végett bejelenteni.

Maradtam Kegyelmességednek

hódoló tisztelettel:

Budapest,1928 január 25-én

Török Pál
alkönyvtárnok.

Láttam.
Linnyi
h. főkönyvtárnok.

234
1928

a

M.Tud.Akadémia

Méltóságos Főkönyvtárnok Ur !

F.évi 16.kt.sz.nagybecsü iratára szerencsém van tisztelettel közölni,hogy az Országos Magyar Gyüjtemény-egyetem szabályzata értelmében tudomásul vettem azt,hogy Török Pál alkönyvtárnok ur megbizatott a Magyar Protestáns Irodalmi Társaság főtitkári teendőinek ideiglenes végzésével.

Kiváló tisztelettel

Budapest,1928.január 31.

k. Balogh

főtitkár.

Méltóságos

S z i n n y e i József h.főkönyvtárnok

urnak

B Csat. mell.

234/1928

a

MAGYAR
TUDOMÁNYOS AKADÉMIA
KÖNYVTÁRA

Tisztelt Nagyságos Uram !

A M.Tud.Akadémia hivatott szakértő tagja áttanulmányozva "A pozsonyi magyar színészet története" c.kéziratát,azt kedvező és elismerő bírálattal juttatta hozzám vissza.Minthogy azonban az illető ur kiemelte,hogy a magyar színészet története szempontjából a pozsonyi szinművészetnek nagyobb jelentősége nem volt,mert az előadások német nyelven tartattak;tekintettel továbbá Akadémiánk pénzügyi helyzetére, legnagyobb sajnálatomra Akadémiánk Igazgató-Tanácsának ez idő szerint nem áll módjában a kézirat kiadását,illetőleg teljes nyomdai kiállitását elvállalni.

Amennyiben Nagyságod más uton tud kiadót szerezni,a M.Tud. Akadémia a költségekhez legfeljebb 100 /Egyszáz/ pengő segélyt utalhatna ki.

A kézirat a M.Tud.Akadémia Főtitkári Hivatalában átvehető, illetőleg azzal Nagyságod bármikor rendelkezhetik.

Kiváló tisztelettel

Budapest,1928.február 1.

k. Balogh

főtitkár.

Nagyságos

Benyovszky Károly hirlapiró urnak

Pozsony

235

1928

MAGYAR
TUDOMÁNYOS AKADÉMIA
KÖNYVTÁRA

MEGHIVÓ

A SZINYEI MERSE PÁL TÁRSASÁG

ÁLTAL

1928. ÉVI FEBRUÁR HÓ 2-ÁN, CSÜTÖRTÖKÖN, D. U. 6 ÓRAKOR
A MAGYAR TUDOMÁNYOS AKADÉMIA ÜLÉSTERMÉBEN

SZINYEI MERSE PÁL HALÁLÁNAK NYOLCADIK ÉVFORDULÓJÁN

RENDEZENDŐ

EMLÉK-ÜNNEPÉLYRE

ÉRDEKLŐDŐKET SZIVESEN LÁTNAK

38670. — Budapest, Athenaeum.

AZ ÜNNEPÉLY RENDJE:

1. ELNÖKI MEGNYITÓ.
2. TITKÁRI JELENTÉS.
3. AZ 1927. ÉVI SZINYEI JUTALOM ÉS DÍJAK ODAÍTÉLÉSÉRŐL SZÓLÓ JELENTÉS; FELOLVASSA YBL ERVIN R. TAG.
4. RIPPL-RÓNAI JÓZSEF EMLÉKE. FELOLVASSA VASZARY JÁNOS R. TAG.

A SZINYEI MERSE PÁL TÁRSASÁG TAGJAI:

Elnök: CSÓK ISTVÁN.

Társelnökök: LYKA KÁROLY és PETROVICS ELEK.

Főtitkár: JESZENSZKY SÁNDOR. Pénztáros: ZÁDOR ISTVÁN.

TISZTELETI TAGOK:

MÚZEUM BARÁTOK EGYESÜLETE
BERZEVICZY ALBERT V. B. T. T.
ENSOR JAMES (Ostende)
FREDERIC LEON (Bruxelles)
HUYSMANS CAMILLE (Bruxelles)
JOHN AUGUSTUS A. R. A. (London)
BÁRÓ KOHNER ADOLF
BÁRÓ LAERMANS EUGEN (Bruxelles)
LAVERY JOHN R. S. A., R. A. (London)
MINNE GEORGE (Bruxelles)
JÁNOSHALMI NEMES MARCELL
ORPEN WILLIAM K. B E., R. A. (London)
PETROVICS ELEK
PRYDE JAMES (London)
ROUSSEAU VICTOR (Bruxelles)

MAGYAR
TUDOMÁNYOS AKADÉMIA
KÖNYVTÁRA

KÜLFÖLDI LEVELEZŐ TAGOK:

BAUTIER PIERRE (Bruxelles)
CORNETTE ARTHOUR H. (Antverpen)
DEVIGNE MARGUERITE (Bruxelles)
HOWARD FRANCIS (London)
KONODY PAUL G. (London)
KNUTTEL GERHARD (Haaga)
LAMBOTTE PAUL (Bruxelles)
PICA VITTORIO (Venezia)
POLDERMAN FABRICE (Bruxelles)
REAU LOUIS (Paris)
DE STEFANI ALESSANDRO (Milano)

A SZINYEI MERSE CSALÁD MEGHIVOTT TAGJAI:

SZINYEI MERSE RÓZSI
SZINYEI MERSE FÉLIX
SZINYEI MERSE ISTVÁN V. B. T. T.

RENDES TAGOK:

BASCH ANDOR
BECK Ö. FÜLÖP
CSÓK ISTVÁN
ERNST LAJOS
FALUS ELEK
FÉNYES ADOLF
GLATZ OSZKÁR
BÁRÓ HATVANY FERENC
HERMAN LIPÓT
HORTHY BÉLA
IVÁNYI-GRÜNWALD BÉLA
JESZENSZKY SÁNDOR
KANDÓ LÁSZLÓ
KISFALUDI-STROBL ZSIGMOND
KOSZTA JÓZSEF
LÁZÁR BÉLA
LUX ELEK
LYKA KÁROLY
MAGYAR-MANNHEIMER GUSZTÁV
MAJOVSZKY PÁL
MATTYASOVSZKY-ZSOLNAY LÁSZLÓ
MELLER SIMON
MIKOLA ANDRÁS
MOLNÁR GÉZA
JÁNOSHALMI NEMES MARCELL
PÁSZTOR JÁNOS
PERLMUTTER IZSÁK
PETROVICS ELEK
PÓLYA TIBOR
RÉTI ISTVÁN
RUDNAY GYULA
SIDLÓ FERENC
STROBENTZ FRIGYES
SZENTGYÖRGYI ISTVÁN
SZÉP ERNŐ
SZMRECSÁNYI ÖDÖN
SZŐNYI ISTVÁN
SZŰLE PÉTER
THORMA JÁNOS
VASZARY JÁNOS
VIDOVSZKY BÉLA
LOVAG YBL ERVIN
ZÁDOR ISTVÁN

MEGHIVOTT TAGOK:

BARTÓKY JÓZSEF V. B. T. T.
BAUMGARTEN NÁNDOR
DIVALD CORNÉL
CSÁNYI KÁROLY
BÁRÓ HERZOG MÓR LIPÓT
HEVESY ANDOR (Paris)
DR. KUNCZ ÖDÖN
LÁNDOR TIVADAR
LEFFLER BÉLA (Stockholm)
MAUTHNER ZOLTÁN
DR. NAGY ÁRPÁD
DR. ORSÓS FERENC
RÉVAI ÖDÖN
SCHOEN ARNOLD
DR. SZLADITS KÁROLY
SZMRECSÁNYI MIKLÓS
TAKÁTS SÁNDOR
DR. TÓTH ISTVÁN
TÖRÖK KORNÉL (Bruxelles)
UGRON GÁBOR V. B. T. T.
WOLFNER GYULA

PÁRTOLÓ TAGOK:

BÁLINT LAJOS
BARANYAI ZOLTÁN (Genf)
BÁRDOSSY LÁSZLÓ
BARTA KÁROLY
BRÓDY TIBOR
DIVÉKY ADORJÁN (Varsó)
DÖMÖTÖR ISTVÁN
ELEK ARTÚR
FARKAS ZOLTÁN
FEHÉR GÉZA (Sofia)
FELEKI GÉZA
FÖLDI MIHÁLY
GERŐ ÖDÖN
KÁLLAY MIKLÓS
KÁLMÁN JENŐ
KÁRPÁTI AURÉL
KEMÉNY SIMON
KÖNIG GYÖRGY
LENGYEL GÉZA
LIPPAI GYULA
MARIAY ÖDÖN
MEDGYESY LÁSZLÓ (Cleveland)
RÁCZ DEZSŐ (London)
RADISICS ELEMÉR
DR. SALGÓ ERNŐ
SARTORY SYLVESTER (Venezia)
SCHÖPFLIN ALADÁR
SONNENBERG MARCELL
FELVINCZI TAKÁCS ZOLTÁN
BÁRÓ VILLANI LAJOS (Konstantinápoly)
WEÖRES GYULA (Helsinki)

237
1928

Telen voltak Petrovits Elek
dt. és a fötitkár
Összes ülés 1928 II/20
Ad acta.
Balogh

MAGYAR
TUDOMÁNYOS AKADÉMIA
KÖNYVTÁRA

a

SZINYEI MERSE PÁL TÁRSASÁG
BUDAPEST, I., VILLÁNYI-ÚT 12.

NEMZETKÖZI VÁSÁR MESSE & FOIRE INTERNATIONAL — BUDAPEST — 1928 ÁPR. 28. MÁJ. 7.

Nagyméllóságú
Méllóságos
Nagyságos

Balogh Jenő vbtt.

úrnak

BUDAPEST,

V. Akademia n 2

Ad 200/28.

MEGHIVÓ.

A MAGYARORSZÁGI TANÍTÓK EÖTVÖS-ALAPJA Eötvös József báró halálának évfordulója alkalmából f. évi február hó 2-án, délelőtt 11 órakor, a Magyar Tudományos Akadémia heti üléstermében

EMLÉKÜNNEPET

rendez, amelyre az egyesület tagjait és az iskolaügy iránt érdeklődő nagyközönséget tisztelettel meghivjuk.

Budapesten, 1928. január havában.

HÁROS ANTAL
főtitkár.

RÁKOS ISTVÁN
kir. tanácsos, elnök.

AZ ÜNNEPSÉG SORRENDJE:

1. HISZEKEGY.
2. ÜNNEPI MEGNYITÓ.
3. ÜNNEPI BESZÉD. Mondja *Maday Gyula dr.* kormányfőtanácsos, országgyülési képviselő, az Országos Középiskolai Tanáregyesület elnöke.
4. CSATADAL. Huber Károlytól.
5. EÖTVÖS EMLÉKEZETE. Irta és előadja *Bagdy István* áll. el. isk. igazgató-tanító.
6. HIMNUSZ.

Az énekszámokat a *Budapesti Férfi Dalegylet* adja elő *Dötsch Károly* karnagy vezényletével.

36069 AUER NYOMDA BUDAPEST

MAGYAR
TUDOMÁNYOS AKADÉMIA
KÖNYVTÁRA

236

1928

Az emlékünnepen jelen voltam.

Acta.

Balogh

a

M.Tud.Akadémia

Kottaun Főtiszt Urnak

Kéremkszolgáltassa ki Kovács Kálmán püspöki titkár urnak tiszteletpéldányul az alább felsorolt kiadványokat:

Áldásy Antal:Zsigmond király és Spanyolország

Kazinczy Ferenc Levelezésének XXII.kötete

Teleszky János:"A magyar állam pénzügyei a háboru alatt".

Akadémiai Értesitő 1927.évf.438.f.

Förster Aurél:"A M.Tud.Akadémia és a Klasszikus Ókor"

Görgey I.:Görgey Artur ifjusága és fejlődése a forradalom alatt.

Gabányi Árpád:Pogány magyarok.

Gyulai Pál eddig össze nem gyüjtött kritikai dolgozatai

Hubay Jenő:"A M.Tud.Akadémia hatása zenemüvészetünk fejlődésére"

Kállay Béni:"A szerb felkelés története".

Kornis Gyula:"A Lelki Élet".II.III.

Lukinich:"Erdély területi változásai.

József főh. I. h. Horváth Gy.

A m. tud. négyessége

Réz Mihály: Széchenyi-problémák.

Szádeczky Lajos: "A csiki székely krónika.

" "A székely határőrség szervezése.

Széchenyi István: Garat.

Varga Béla "A logikai érték problémája."

Wertheimer "Andrássy Gyula élete és kora". II – III

Budapest, 1928. február 3.

exp.

Balogh

MAGYAR TUDOMÁNYOS AKADÉMIA KÖNYVTÁRA

Br

irodavezető

2

1928/28

ORSZÁGOS MAGYAR GYÜJTEMÉNYEGYETEM

79/1928.szám.

NAGYMÉLTÓSÁGU FŐTITKÁR UR!

Az Országos Magyar Gyüjteményegyetem Sz.Ü.F.Sz. 16 §-ának 2. pontja előirja, hogy a Szabályrendelet mellékletét képező ürlap felhasználásával a következő év február végéig a Tanácsnak be kell számolni a közgyüjtmények minden egyes tudományos tisztviselőjének könyvtári, levéltári vagy muzeális szakmunkájáról és esetleges irodalmi tevékenységéről s ezen személyi adatokról a Magyar Tudományos Akadémia is jelentést tesz.

Mivel a Magyar Tudományos Akadémiához beosztott tudományos tisztviselők 1926. évi személyi adatai Tanácsunkhoz mindezideig nem érkeztek be, van szerencsém NAGYMÉLTÓSÁGODAT tisztelettel felkérni, hogy a vonatkozó kimutatásoknak megküldése iránt intézkedni méltóztassék.

Fogadja NAGYMÉLTÓSÁGOD kiváló tiszteletem őszinte nyilvánitását.

Budapest, 1928. évi február hó 8-án.

Petrovics Elek

az Országos Magyar Szépmüvészeti
Muzeum főigazgatója,
ügyvezető-alelnök.

Nagyméltóságu

D R . B A L O G H J E N Ő

v.b.t.t. urnak, a Magyar Tudományos Akadémia főtitkárának,

B u d a p e s t.

239
1928

MAGYAR
TUDOMÁNYOS AKADÉMIA
KÖNYVTÁRA

Méltóságos Ügyvezető Alelnök Ur !

Hivatkozással 79.sz.b.átiratára,szerencsém vantisztelettel közölni,hogy már a mult hóban intézkedtem,hogy az O.M.Gyüjteményegyetem tudományos tisztviselői karába tartozó és szolgálattétel végett az Akadémiához beosztott tisztviselő urak szakmunkájáról és irodalmi tevékenységéről a szükséges adatok összeállittassanak.

A kimutatást lesz szerencsém a f.hó végéig Méltóságodnak megküldani.

Kiváló tisztelettel

Budapest,1928.február 13.

L. Zalogh

főtitkár.

Méltóságos

Petrovics Elek urnak,

az O.M.Gyüjteményegyetem ügyvezető alelnökének

Budapest.-

239
1928

MAGYAR
TUDOMÁNYOS AKADÉMIA
KÖNYVTÁRA

a

M.Tud.Akadémia

Méltóságos Főkönyvtárnok Ur !

Az O.M.Gyüjteményegyetem ügyrendje értelmében a Gyüjteményegyetem kötelékébe tartozó akadémiai tisztviselő urak tudományos és irodalmi munkásságukról a szabályzatnak megfelelően február végéig kimutatást készitenek,amely az OMGyE ügyvezető alelnökének megküldendő lesz.

Bátorkodom kérni,méltóztassék ez adatok összeállitása iránt intézkedni.

Kiváló tisztelettel

Budapest,1928.február 1.

Dr. Balogh

főtitkár.

Méltóságos

S z i n n y e i József

főkönyvtárnok urnak

Budapest.-

MAGYAR
TUDOMÁNYOS AKADÉMIA
KÖNYVTÁRA

Ad 239/1928.sz.

Méltóságos Ügyvezető Alelnök Ur !

Szerencsém van az O.M.Gyüjteményegyetem kötelékébe tartozó és Akadémiánknál szolgálatot teljesitő Dr.Bártfai Szabó László, Dr Rásonyi Nagy László, Dr.Török Pál és Dr.Báró Brandenstein Béla urak hivatalos és irodalmi munkásságáról készitett négy drb.kimutatást a Gyüjteményegyetem szabályrendelete értelmében mellékelten tisztelettel megküldeni.

Kiváló tisztelettel

Budapest, 1928.február 16.

k. Balogh
főtitkár

Csat. Kimutatás

Az O.M.Gyüjteményegyetem Méltóságos Ügyvezető Alelnökének

B u d a p e s t

Ad. 239
1928

MAGYAR
TUDOMÁNYOS AKADÉMIA
KÖNYVTÁRA

33/1928

N a g y m é l t ó s á g ú F ő t i t k á r Ú r !

Excellentiádnak f. é. február 1-én 239. szám alatt hozzám intézett nagybecsű megkeresésére szerencsém van az Országos Magyar Gyüjteményegyetem tudományos státusába tartozó akadémiai tisztviselők hivatalos és irodalmi munkásságának kimutatását a Gyüjteményegyetem ügyrendje értelmében ide mellékelve tisztelettel megküldeni.

Mély tisztelettel

Budapest 1928 február 13.

Szinnyei József

h.főkönyvtárnok.

MAGY. TUD. AKADÉMIA KÖNYVTÁRA

Nagyméltóságú

BALOGH JENŐ DR. V. B. T. T. Úrnak,

a M. Tud. Akadémia Főtitkárának

BUDAPESTEN.

239
1928.

MAGYAR
TUDOMÁNYOS AKADÉMIA
KÖNYVTÁRA

dk

a

240/1928.

Igen tisztelt Barátom !

A M.Földhitelintézetnek Loro II/Ku.2489.Gy.u. sz.levele szerint a Földhitelintézet a "Gróf Tisza István Összes Munkái IV. kötetéből befolyt összegek" c.folyószámláról megtéritett az Angol-Magyar Bank budapesti főintézetének az Országos Tisza István Emlékbizottság folyószámlája javára

Pó 1.000-, azaz Egyezer Pengőt.

Kiváló tisztelettel

Budapest,1928.február 13.

k. Balogh

Méltóságos

Báró F e j é r v á r y Imre

ny.főispán urnak

Budapest.-

MAGYAR
TUDOMÁNYOS AKADÉMIA
KÖNYVTÁRA

MAGYAR FÖLDHITELINTÉZET
BUDAPEST, V., BÁLVÁNY-UTCA 7. SZÁM
CHEQUE- ÉS CLEARINGSZÁMLA A M. KIR. POSTA-TAKARÉKPÉNZTÁRNÁL: 16117. SZÁM
GIRÓSZÁMLA A MAGYAR NEMZETI BANKNÁL
SÜRGÖNYCIM: HUMUS BUDAPEST

A

Magyar Tudományos Akadémiának

Budapest.

Loro II/Ku. 2489.
Gy. u.

Budapest, 1928. február 4.

" Gróf Tisza István összes munkái IV. kötetéből befolyt összegek."

Hivatkozással f.hó 1-én 240/1928. szám alatt kelt becses levelükre, van szerencsénk értesiteni, hogy megtéritettünk ma az Angol-Magyar Bank R.T. budapesti főintézetének, az Országos Tisza István Emlékbizottság folyószámlája javára P 1.000.-- t, miért is ezen összeggel a t.Akadémia fentrovatolt folyószámláját folyó hó 4.-i értékkel megterheltük.

Teljes tisztelettel
MAGYAR FÖLDHITELINTÉZET

KÖNYVELVE

1923.

A

Magyar Tudományos Akadémiának

Budapest.

Budapest, 1928. február 4.

"Örök Tisza István összes munkái IV. kötetének" folyó évi

Hivatkozással f.hó 1-én 2440/1928. szám alatt

kelt becsese levelükre, van szerencsénk értesíteni, hogy megtörténtek

ma az Angol-Magyar Bank R.T. budapesti főintézetének, az Országos Tisza

István Emlékbizottság folyószámla javára

P 1.000.-- t.

mint is ezen összeggel a t.Akadémia fentrovatolt folyószámláját

folyó hó 4.-i értékkel megterheltük.

Tisztelettel

MAGYAR FÖLDHITELINTÉZET

MAGYAR TUDOMÁNYOS AKADÉMIA KÖNYVTÁRA

a

M.Tud.Akadémia

Nagyságos Ügyész Ur !

Tisztelettel kérem Nagyságod szives intézkedését az iránt,hogy a M.kir.pénzügyminiszter urnak 1926.évi 69.500 sz.rendelete értelmében az Akadémia palotáján és bérházán végzett tatarozási és javitási költségek a f. évi házbéradóból megfelelően beszámittassanak,illetőleg a házbéradóból levonassanak.Az eredményről annak idején szives értesitést kérek.

Kiváló tisztelettel

Budapest,1928.február 1.

Főtitkár.

Nagyságos

Dr. Bánszky János ügyész urnak

Budapest.-

MAGYAR
TUDOMÁNYOS AKADÉMIA
KÖNYVTÁRA

Igen tisztelt Barátom !

Hálás és meleg köszönettel vettem a szives fordítást és visszaélve jóságoddal, bátor vagyok a Magyar Nemzeti Bizottság mai ülésén a kiváló munkák jegyzékébe felvételre ajánlott 10 munka összeállitását franciára fordítás végett megküldeni.

Az Ungarisches Institut legutóbb az Akadémiai Értesitő hiányzó füzeteinek megküldését kérte; most vett levelében pedig az Ungarische Jahrbücherben ismertetés végett egyes munkákat. Nyomban intézkedtem a kivánt kiadványok, illetőleg munkák megküldése /illetőleg a Petőfi-Társaság által kiadottnak megszerzése és szintén megküldése/ iránt és nagyon kérlek, hogy ha akár az Ungarisches Institut, akár az Ungarische Jahrbücher számára később is valamely munkát megküldetni óhajtasz, méltóztassál velem rendelkezni.

Régi, igaz nagyrabecsüléssel

tisztelő hived

Budapest, 1928. február 1.

k. Balogh

Méltóságos

G o m b o c z Zoltán r.t. urnak

Berlin.-

Lect. Fol.

242/1928

MAGYAR
TUDOMÁNYOS AKADÉMIA
KÖNYVTÁRA

M.Tud.Akadémia

Kottaun Főtiszt Urnak

Küldje meg az Ungarisches Institut részére

Berlin NW. 7

Dorotheenstrasse 6.

cimen közvetlenül a következő munkákat:

Horváth János:"A m.irodalmi népiesség"

Kaán Károly:"A Magyar Alföld"

Petőfi-Társaság 50 esztendeje.

A Teleki-család oklevéltára.

Tóth Zoltán:Mátyás király idegen zsoldos serege.

Ezek közül a Petőfi-Társaság 50 esztendeje c. kiadvány megszerzendő.Árát fel kell számitani az Akadémia terhére és a könyvet csatolni kell a mi kiadványainkhoz.

Jelentse az expedició megtörténte után,hogy a Teleki-család oklevéltárából hány kötetet tudott megküldeni.

Budapest,1928.február 1.

dr. Balogh

főtitkár.

MAGYAR
TUDOMÁNYOS AKADÉMIA
KÖNYVTÁRA

BERLINI MAGYAR
TUDOMÁNYOS INTÉZET

BERLIN NW. 7
DOROTHEENSTRASSE 6

A Magyar Tudományos Akadémia titkári hivatalának

Budapest

Folyóiratunk az Ungarische Jahrbücher Bücherschau c. rovata a magyar könyvtermelés teljes képét akarja megrajzolni a külföld számára. Tisztelettel kérjük tehát az alább felsorolt kiadványaik mielőbbi beküldését ismertetés végett, minthogy különös fontosságot tulajdonitunk kiadvanyaiknak.

Az ismertetés két példányát megjelenés után küldjük be. Szivességüket előre is köszönve és viszontszolgálatra mindenkor készen

vagyunk tisztelettel

Ungarisches Institut
an der Universität Berlin
NW. 7, Dorotheenstraße 6.

Horváth J., A m. irodalmi népiesség
Kaán Károly, A m. Alföld.
Petőfi Társ. 50 eszt.
Teleki család oklevéltára
Tóth Zoltán, Mátyás kir. idegen zsoldos serege

242
1928

MAGYAR
TUDOMÁNYOS AKADÉMIA
KÖNYVTÁRA

a

DÉLÉGATION HONGROISE
AUPRÈS DE LA
SOCIÉTÉ DES NATIONS

GENÈVE, 1928 február 7.
5, QUAI DU MONT-BLANC

Kegyelmes Uram!

Hálásan köszönöm folyó hó 1-én kelt, 243/1928, számu nagybecsü levelét és azt, hogy a kért kiadványokat elküldetni méltóztatott.

Egyidejüleg intézkedtem, hogy a nyomda a "Revue des Études Hongroises" 1927 julius-decemberi számából Nagyméltóságod cimére 30 példányt azonnal küldjön meg.

Mély tisztelettel vagyok Nagyméltóságodnak

készséges szolgája

Baranyai Loltán

egyetemi magántanár,
id.ügyvivő.

Nagyméltóságu
Dr. BALOGH JENÖ
v.b.t.t., v. miniszter Urnak,
a Magyar Tudományos Akadémia Főtitkárának,
Budapest

Ad 243
1928.

Ad acta.

Balogh

MAGYAR
TUDOMÁNYOS AKADÉMIA
KÖNYVTÁRA

Ad 243/1928.sz.

Kottaun főtiszt urnak

A Revue des Études Hongroises 1927.julius-decemberi számából Baranyai Zoltán,egyik szerkesztő ur ujabb 30 példányt fog a napokban Akadémiánkhoz megküldeni.

Kérem Főtiszt Urat,állitsa össze majd jegyzéket arról,hogy ezen példányokból kb.15-20-t melyik külföldi könyvcserénél óhajt felhasználni,a többi tiz példányt pedig a könyvraktárban elhelyezés végett mutassa be a főtitkári hivatalban.

Budapest,1928.február 14.

k. Balogh
főtitkár

MAGYAR
TUDOMÁNYOS AKADÉMIA
KÖNYVTÁRA

DÉLÉGATION HONGROISE
PRÈS LA
SOCIÉTÉ DES NATIONS

GENÈVE, 1928 január 27.
5, QUAI DU MONT-BLANC

Kegyelmes Uram,

Tisztelettel kérem Nagyméltóságodat, kegyeskedjék a következő akadémiai kiadványokat cimemre megküldetni :

1/4 Irodalomtörténeti Közlemények 1916 évfolyam.
1925.évf.3-4.szám és
1927. " 3-4. "

Nyelvtudományi Közlemények 46. kötet és 47. kötet

Kazinczy Ferenc levelezése. Harsányi István szerkesztette pótkötet.

Horváth János: A magyar irodalmi népiesség.

A Magyar Tudományos Akadémia első évszázada

cimü kiadvány 2.kötet (ha már megjelent).

Egyuttal tisztelettel kérem Nagyméltóságodat, méltóztassék velem közölni, hogy a "Revue des Études hongroises"

Nagyméltóságu
dr. Balogh Jenő v.b.t.t.
v.miniszter Urnak, a Magyar
Tudományos Akadémia főtitkára, stb.stb.stb.
Budapest.

Külföldi csere; Lista: 16 jelöl.
1928 II/4

:/:

DÉLÉGATION HONGROISE
PRÈS LA
SOCIÉTÉ DES NATIONS

GENÈVE, 1928 január 27.
5, QUAI DU MONT-BLANC

Kegyelmes Uram,

Tisztelettel kérem Nagyméltóságodat, kegyeskedjék a következő akadémiai kiadványokat cimemre megküldetni :

Irodalomtörténeti Közlemények 1916 évfolyam.
1925.évf.3-4.szám és
1927. " 3-4. "

Nyelvtudományi Közlemények 46. kötet és 47. kötet

Kazinczy Ferenc levelezése. Harsányi István szerkesztette pótkötet.

Horváth János: A magyar irodalmi népiesség.

A Magyar Tudományos Akadémia első évszázada

cimü kiadvány 2.kötet (ha már megjelent).

Egyuttal tisztelettel kérem Nagyméltóságodat, méltóztassék velem közölni, hogy a "Revue des Études hongroises"

Nagyméltóságu
dr. Balogh Jenő v.b.t.t.
v.miniszter Urnak, a Magyar
Tudományos Akadémia főtitkára, stb.stb.stb.
Budapest.

:/:

legujabb számából küldött példányok az Akadémia céljaira elegendők-e ?

Köszönetemet előre is kifejezve, vagyok Nagyméltóságodnak mély tisztelettel

készséges szolgája

dr Baranyai Zoltán

I.oszt. követségi titkár.

MAGYAR
TUDOMÁNYOS AKADÉMIA
KÖNYVTÁRA

243
1928

a

Nagyságos Titkár Ur !

Megnyugtatásul szerencsém van közölni, hogy a kivánt kiadványokat egyidejüleg megküldettem, kivéve a M.Tud. Akadémia Első Évszázada II.kiadványunk II.kötetét, amely most van sajtó alatt és ezért nem volt kiadható, mert 3 társunk /B.Forster Gyula, Vaán Károly és Sigmond Elek urak/ még nem tartották meg centenáris előadásukat és azok kéziratának beküldése előtt a kötetet nem óhajtottam lezárni.

Egyuttal nagybecsü kérdésére szerencsém van tisztelettel közölni, hogy a Revue des Études Hongroises mult évi julius-decemberi kötetének eddig kapott példányait szétküldettem és hogy a külföldi könyvcsere céljaira még 30 példányra van szükség.

Kiváló tisztelettel

Budapest, 1928. február 1.

R. Balogh

főtitkár.

Nagyságos

Dr. B a r a n y a i Zoltán urnak

C e n f

MAGYAR
TUDOMÁNYOS AKADÉMIA
KÖNYVTÁRA

M.Tud.Akadémia

Sürgős

Kottaun Főtiszt Urnak

Küldje meg a következő címre:

Mr.Zoltán B a r a n y a i,

Délégation Hongroise près la Société des Nations

G e n è v e

5,Quai du Mont-Blanc

a visszavárólag mellékelt levélben felsorolt kiadványokat.

Egyuttal jelentse,hogy a Revue legutóbbi számából a külföldi könyvcsere céljaira összesen még hány példányra van szüksége.

Budapest,1928.február 1.

Balogh

főtitkár.

B Bal. lev.

243/1928

d

M.Tud.Akadémia

Kottaun Főtiszt Urnak

Kuzsinszky Bálint őmga, az Orsz.M.Régészeti Társ. elnöke, az emlitett Társulat tagjai részére át fogja vétetni az Archaeologiai Értesitő f.évben megjelenendő XLII. kötetét.

Vegye előjegyzésbe, hogy az emlitett Társ.részére ugyanannyi ingyenpéldány lesz Kuzsinszky őmga megbizottjának kiszolgáltatandó, mint amennyit a XLI.kötetből kaptak volt.

Budapest, 1928.február 1.

k. Balogh

főtitkár.

MAGYAR
TUDOMÁNYOS AKADÉMIA
KÖNYVTÁRA

Méltóságos Tagtárs Ur !

Igazgató-Tanácsunk legutóbbi ülésében, tekintettel arra, hogy az Orsz.M.Régészeti Társulat az Archaeologiai Értesitő XLII.kötetének nyomdai kiállitási költségeihez 2.000 P-t fog befizetni, hozzájárult ahhoz, hogy ebből a kötetből is az emlitett Társulat tisztelt tagjai részére ugyanannyi ingyenpéldány adassék át, mint a XLI.kötetből átadatott.

Szerencsém van Méltóságodat tisztelettel megkeresni, méltóztassék e példányok átvétele végett annak idején közvetlenül Kottaun Nándor főtiszthez fordulni, akit egyidejüleg utasitottam.

Kiváló tisztelettel

Budapest, 1928. február 1.

k. Balogh

főtitkár.

Méltóságos

K u z s i n s z k y Bálint urnak,

mint az O.M.Régészeti Tárulat

elnökének

244
M28

MAGYAR
TUDOMÁNYOS AKADÉMIA
KÖNYVTÁRA

Kézb.

A M.Földhitelintézet Méltóságos Igazgatóságának

Budapest

Hivatkozással f.évi január 31-én 8035.Hil. sz.b.iratukra, szerencsém van aláirva visszaküldeni a M.Tud.Akadémia tulajdonát képező 329 drb. Chorin Ferenc alapitványi és 27 drb.Kazinczy Gábor alapitványi Magyar Nemzeti Bank részvény osztalékának felvételére vonatkozó két rendelkező levelet.

Kiváló tisztelettel

Budapest,1928.február 1.

k. Balogh

főtitkár

Csat 2 drb

MAGYAR
TUDOMÁNYOS AKADÉMIA
KÖNYVTÁRA

MAGYAR FÖLDHITELINTÉZET
BUDAPEST. V., BÁLVÁNY-UTCA 7. SZÁM

CHEQUE- ÉS CLEARINGSZÁMLA A M. KIR. POSTA-TAKARÉKPÉNZTÁRNÁL: 16117. SZÁM
GIRÓSZÁMLA A MAGYAR NEMZETI BANKNÁL
SÜRGÖNYCÍM: HUMUS BUDAPEST

T.

É/8035 Hil.

Magyar Tudományos Akadémia

B u d a p e s t.

Akadémia-utca

Budapest, 1928. január 31.

Van szerencsénk szives tudomásukra hozni, hogy a Magyar Nemzeti Bank 1928. február hó 6-án tartja közgyűlését, mely az 1927 évre fizetendő osztalék tekintetében is határozni fog.

Felkérjük Önöket, hogy a Magyar Tudományos Akadémia tulajdonát képező és a Magyar Nemzeti Banknál közgyűlési letétben lévő Chorin Ferenc alapitványaként őrzött 329 darab és Kazinczy Gábor és neje alapitványaként őrzött 27 darab Magyar Nemzeti Bank részvény osztalékának felvételére vonatkozó mellékelt rendelkező leveleket aláirva hozzánk sürgösen visszaszármaztatni sziveskedjenek.

Teljes tisztelettel
MAGYAR FÖLDHITELINTÉZET

Melléklet 205

Melléklet 206

245
1928

MAGYAR
TUDOMÁNYOS AKADÉMIA
KÖNYVTÁRA

a/a

Méltóságos Bizottsági Előadó Ur !

A M.Kir.Hadtörténelmi Levéltár főigazgatója szives volt Akadémiánknak is megküldeni a levéltári anyag növekedéséről összeállitott 34 Lt.számu iratát.

Szerencsém van azt a Hadtörténelmi Bizottság használatára Méltóságod rendelkezésére bocsátani.

Kiváló tisztelettel

Budapest, 1928.február 1.

Dr Balogh
főtitkár.

Méltóságos

P i l c h Jenő l.t.,

biz.előadó urnak

B u d a p e s t

B/ Összeállítás a mell.

MAGYAR
TUDOMÁNYOS AKADÉMIA
KÖNYVTÁRA

Nagyméltóságu Főigazgató Ur !

Meleg köszönettel vettem Nagyméltóságodnak azt a szives figyelmét, amellyel a bölcs vezetése alatt álló Hadtörténelmi Levéltár iratanyagának növekedéséről összeállitott ismertetést Akadémiánknak is megküldetni méltóztatott.

Ezt az ismertetést a Hadtörténelmi Bizottsághoz juttattam el.

Kiváló tisztelettel

Budapest, 1928. február 1.

Dr. Balogh

a M.Tud.Akadémia elnöke.

Nagyméltóságu

G e r b e r t Károly altábornagy urnak,

a M.Kir.Hadtörténelmi Levéltár főigazgatójának

Budapest.-

246
1928

MAGYAR
TUDOMÁNYOS AKADÉMIA
KÖNYVTÁRA

1928 Január

Vállalat párt tag.	600.–		1928 I/21 földhitelbe fir.	948	55
Eladott könyvekért	66	75	I/28 " " fir	722	23.
Intézetek	1259	63.	II/1 " fir.	255	60.
	1926	38		1926	38

1928 Január 31

Kottaun

MAGY. TUDOM. AKADÉMIA
KÖNYVKIADÓ HIVATALA
BUDAPEST

Kőszegi Nándor

247

1928

Feljegyeztem,
Irattárba.

Balogh

MAGYAR
TUDOMÁNYOS AKADÉMIA
KÖNYVTÁRA

a

A M.Tud.Akadémia III,osztálya 1928.évi február 13-én tartott előadó ülésén felvett jegyzőkönyv.

Jelen voltak Horváth Géza r.t.osztályelnök elnöklete alatt: Ilosvay Lajos r.t.,másodelnök,Bláthy Ottó t.t.;Kövesligethy Radó,Kürschák József,Mágócsy-Dietz Sándor,Mauritz Béla,Preisz Hugó,Rados Gusztáv, Sigmond Elek,Szarvasy Imre,Zimányi Károly r.tt.;Filarszky Nándor,Báró Harkányi Béla,Hoór-Tempis Mór,Kaámn Károly,Konek Frigyes,Manninger Rezső, Marek József,Pálfy Móric,Pogány Béla,Steiner Lajos,Verebélyi Tibor,Zimmermann Ágoston l.tt.

Jegyző:Frőhlich Izidor r.t.osztálytitkár.

1.Rados Gusztáv r.t.:" Az Euler-féle lineáris differenciál-egyenletről."

2.Sigmond Elek r.t.bemutatja :" A magyarországi szikesek és ezek megjavitási módjaik " c.akadémiai pályadijat nyert munkájának angol nyelvü :" Hungarian Alkali Soils and Methods of their Reclamation " c.forditását,melyet a Californiai egyetem Berkeleyben adott ki.

3.Zimmermann Ágoston l.t.:" A musculus pronator teres" összehasonlitó anatomiájához".

4.Mauthner Nándor vendég:

a/" Az acylgyök vándorlása az acetyldimethylpyrogallolnál ".

b/" A dioxymethylengyürü szétbontása."

Előterjeszti Ilosvay Lajos r.t.

Az ülés tárgysorozata ki lévén meritve elnök ur ez ülés jegyzőkönyvének hitelesitésére Rados Gusztáv r.és Zimmermann Ágoston l.tagot kéri fel és meghivja a tagtárs urakat a mindjárt kezdődő zárt ülésben leendő részvételre.

Rados Gusztáv

Zimmermann Ágoston

Fröhlich Izidor, r. tag, osztálytitkár.

III.

A Magyar Tudományos Akadémia
III. osztálya 1928 évi február hó 13.
napján tartott előadó ülésen felvett

Jegyzőkönyv
(eredetije)

MAGYAR
TUDOMÁNYOS AKADÉMIA
KÖNYVTÁRA

1928

Jegyzőkönyv hitelesítők: Rados Jusztáv r. tag,
Zimmermann Ágoston
l. tag.

A M.Tud.Akadémia III.osztálxa 1928.évi ~~december~~ január 9-én tartott

zárt ülésén felvett jegyzőkönyv.

Horváth Géza r.t.osztályelnök elnöklete alatt megjelentek: Bláthy T.Otto t.t.,Kövesligethy Radó,Kürschák József,Mauritz Béla, Preisz Hugó,Rados Gusztáv,Tangl Károly,Zemányi Károly r.tt.; Buchböck Gusztáv,Cholnoky Jenő,Filarszky Nándor,Fröhlich Pál,Gróf Gyula báró Harkányi Béla,Kaán Károly,Konek Frigyes,Oltay Károly,Ortvay Rudolf, Pálfy Móricz,Rybár István,Verebély Tibor ,Zelovich Kornél,Zimmermann Ágoston l.tt.

1.Osztályelnök ur az ujévben tartandó ez első ülés alkalmából üdvözli az osztály egybegyült tagjait és tudományos munkásságukhoz ujabb sikert kiván;felszólitja az osztálytitkárt az ügyek előterjesztésére.

2.Osztálytitkár ur jelenti,hogy az utóbbi,1927.évi november 7.és december 5.-iki zárt ülések jegyzőkönyvét elkészitette,letisztáztatta és ezek a jegyzőkönyv-hiteleitőknél aláirás végett cirkulálnak.-Tudomásul ceszik.

3.Osztályelnök a f.ülés jegyzőkönyve hitelesitésére felkéri Filarszky Nándor és Empkén Géza r.tagot.- Tudomásul van.

4.Főtitkár ur értesiti az osztályt,hogy Fényi Gyula l.t.ur elhunyt és kéri az osztályt,hogy emlékbeszéd megtartása iránt szivesked jék intézkedni.Az osztály az ülésben jelenlevő Kövesligethy Radó r.t.-t kéri fel az emlékbeszéd tartására,aki e kegyeletes cselekvésre azonnal készségesen vállalkozik. - Helyeslőleg tudomásul van.

5.Főtitkár ur értesiti az osztályt,hogy a Legnagyobb Magyar unokája, gróf Károlyi Lajosné, Széchenyi Hanna grófnő szives volt boldogult édes atyjának,Gróf Széchenyi Béla ig.és t.t.urnak Benczúr mester által festett müvészi arcképéről egy másolatot,azután ahhoz a legutóbbi napokban diszes képkeretet készittetni és a portrét,amely képes termünknek egyik dísze lesz,Akadémiánknak ajándékozta.

Kéri az osztályt,hogy 1928.máj.15-én tartandó ülésén ennek az arcképnek a képes teremben leendő kifüggesztése iránt előterjesztést tegyen.

Az osztály elhatározza,hogy ezt az ügyet az osztály emlitett zárt ülése tárgysorozatába felveszi.-Egyhangu határozat.

6.Kaán Károly tagtárs kéri,hogy a mult ,1926.évi LXXXVI.nagygyülés által megbizott a Természeti emlékek megóvása és fenntartása kérdését tárgyaló munkája benyujtási határidejét az Akadémia 1928.dec.31-ig

hosszabitsa meg.Az osztály Kaán Károly tagtárs urnak óhaját egyhanguan teljesiti.

7.Főtitkár ur kérdést intéz az osztályhoz a Párisban létesitendő Maison de la Chimie felállitása és fentartása tárgyában.

A kémia szakos tagjai nyilatkozata után az osztály egyhanguan nyilvánitja,hogy felfogása szerint a Chemia müvelésében a francia szellem megnyilatkozását nem nélkülözhetjük és ezért a Magyar tudományos munkásság helyes fejlesztése érdekében is szükségesnek tartjuk a Maison de la Chimie megalakitásában és fenntartásában hivatalosan is résztvenni és ily kérést terjeszt fel a m.kir.kormányhoz.

8.Sigmond Elek r.t.közli az osztállyal,hogy Amerikában az ő akadémiai pályadijat nyert munkáját " A magyarországi szikesek és ezek megjavitási módjaik" c.munkáját a Californiai egyetem Berkeley-ben angolnyelvre forditotta és kiadta : " Hungarian Alkali Soils and Methods of their Reclamation "cimen.Óhajtja e forditást a legközelebbi felolvasó osztályülésen előterjeszteni.- Helyesléssel veszik tudomásul.

9.Főtitkáru ur átirata:

a/ a Nagyjutalom és Marczibányi mellékjutalómi nizottság alakitása ügyében.

b/a Wahrmann-érem bizottságba három tag kiküldése tárgyában.

c/a Forster János-bizottság megalakitása tárgyában.

Az osztály a/ a Nagyjutalmi és Marczibányi bizottságot Ilosvay Lajos,Winkler Lajos,Buchböck Gusztáv,Fröhlich Izidor,Tangl Károly,Rybár István tagokból alakitja.

b/a Wahrmann Mór érem bizottságba/ipari érdemek megjutalmazására Horváth Géza osztályeelnököt,Bláthy T.Otto és Zelovich Kornél tagtársakat kéri fel;

MAGYAR TUDOMÁNYOS AKADÉMIA KÖNYVTÁRA

c/a Forster János bizottságba /buza sütőképessége/ Mágócsy-Dietz Sándor,Rejtő Sándor,Zemplén Géza tagtársakat kéri fel.

10. Főtitkár ur átiarata:

a/a Chorin bizottságba két tagtárs megnevezése,

b/a Báró Kornfeld bizottságba egy tagtárs megnevezése.

a/1 Chorin Ferenc közgazdasági bizottságba Zelovich Kornél és Kaán Károly tagtársat kéri fel?

b/1 a Báró Kornfeld Zsigmond magyar iparoktatás bizottságba Zelovich Károly tagtársat kéri fel.

Kornél

11. Kéziratok nem érkeztek be a mai előadó ülésen.

12.Bejelentett vendégelőadások:

Mauthner Nándor részéről:

1." Az acylgyők vándorlása az acetyldimethyl-ryzogallolnál."

2. " A dioxymethylen-gyürü szétbontása." Előterjeszti Ilosvay Lajos r.t.

13.Ragok jelentkezései előadásokra:

a/ Sigmond Elek r.t.: " Hungarian Alkali Soils and Methods of their Reclamation."

b/Rados Gusztáv r.t.:"Az Euler-féle linearis differencial egyenletről."

c/Zimmermann Ágoston l.t.:" A masculus pronatorteres összehasonlitó anatomiájához."

Az ülés tárgysorozata kimeritve lévén,elnök ur az ülést bezárja.

MAGYAR
TUDOMÁNYOS AKADÉMIA
KÖNYVTÁRA

A M.Tud.Akadémia III.osztálya 1927.december 5-én tartott zárt ülésén felvett jegyzőkönyv.

Horváth Géza r.t.osztályelnök elnöklete alatt megjelentek az osztály tagjai közül Ilosvay Lajos ig.és r.t.,másodelnök;Kürschák József,Mauritz Béla,Preisz Hugó,Rados Gusztáv,Schaffer Károly, Tangl Károly.Zemplén Géza,Zimányi Károly r.tt.;- Büchböck Gusztáv,Degen Árpád,Filarszky Nándor,Gróh Gyula,Báró Harkányi Béla,Kaán Károly,Kehyeres Balázs,Konek Frigyes,Mikola Sándor, Ortvay Rudolf,Pálfy Móritz,Pogány Béla,Rybár István,Scherffel Aladár,Vámossy Zoltán,Vendl Aladár,Verebély Tibor,Zelovich Kornél, Zimmermann Ágoston l.tt.

Jegyző:Fröhlich Izidor r.t.osztálytitkár.

1.Osztályelnök ur,üdvözölve az osztály egybegyült tagjait,megnyitja az ülést és a folyó ülés jegyzőkönyvének hitelesitésére felkéri Zimányi Károly r. és Degen Árpád l.tagtársat.- Tudomásul veszik.

2.Osztálytitkár jelenti,hogy a mult,1927.évi november 7-iki zárt ülésnek teljesen kész,tisztázott jegyzőkönyve/ Preisz Hugó r.és Hoór-Tempis Móritz l.tag a hitelesitők/ még nem volt aláirható;mihelyt ez megtörtént,be fogja mutatni. - Tudomásul veszik.

3.Osztálytitkár jelenti,hogy a mult zárt osztályülés határozata szerint felkérte Rozlozsnyik Pál l.t.-t,hogy Schafarzik Ferenc r.t.felett, Vendl Aladár l.t.-t,hogy Lóczy Lajos t.t.felett momdjon emlékbeszédet.

Rozlozsnyik Pál levélben kijelentette e tárgyban hajlandóságát;egyszersmind ez ülésen jelenlevő Vendl Aladár ur is késznek nyilatkozott a jelzett megbizásnak elgogadására.- Tudomásul veszik.

4.Osztálytitkár jelenti,hogy a mult héten személyesen beszélt Gelei József l.t.-val ,aki kérésére kijelentette,hogy köszönettel veszi az osztálynak azt a megbizását,hogy néhai Apáthy István l.t.felett tartson emlékbeszédet;ennek kapcsán Ilosvay Lajos ig.és r.t.másodelnök megjegyzi,hogy ő Geleit már előbb figyelmeztette,hogy az emlékbeszéd csak Apáthy szögoruan tudományos tevékenységére vonatkozhatik.-Tudomásul veszik.

5.Főtitkár átirata az osztályhoz a Bolyai-jutalom felujitása tárgyában.

Rados Gusztáv r.t.felvetette azt a javaslatot,hogy Akadémiánk Bolyai-jutalmát ujból hirdetni kellene.

Minthogy az általa készitett tervezet értelmében a Bolyai-jutalom kiirásának költségei öt év költségvetésében,tehát a mai félévi költségvetéseket alapul véve,tiz részletben volnának előirányzandók;feltéve,hogy az Akadémia pénzügyi helyzetében némá javulás fog lassanként beállani, a terv megvalósitásának nincs nagyobb pénzügyi akadálya,minélfogva ezt az Igazgató-Tanácsunk elvileg teljesithetőnek véli.Mielőtt azonban e tárgyban az 1928.év julius-decemberi költségvetésben további kedvezményre kezdeményező javaslatot tennék,szerencsém van a m.t.osztályt tisztelettel megkeresni, hogy e tárgyban nagybecsü álláspontját jelezni sziveskedjék."

Osztálytitkár megjegyzi,hogy Akadémiánk Ügyrendje 93.§-a szerint e Bolyai-jutalom tiz ezer arany koronát tesz ki és egy Bolyai-érem kitüntetésével kapcsolatos.A kiküldendő javaslat-tevő négy tagu bizottság két külső tagjai egyenként egyezer koronát kapnak,költségmegtérités cimén;az előadó a jelentéséért 300 koronát.

Az osztály a Bolyai-jutalom felujitása javaslatához elvileg szivesen hozzájárul,ezt helyesli és kéri az Igazgató-Tanácsot,hogy,amennyiben az Akadémia pénzügyi helyzete ezt megengedi,valósitsa meg e tervet az anyagiak fedezésére szükséges összeg létesitésével. - Egyhangu határozat.

6.Osztálytitkár bemutatja az osztály Matematikai és Természettudomá - nyi Értesitője most megjelent 44.kötetét: 41 nyomtatott iv,I-VI,1-651 lap, négy táblával és számos szöveg közötti rajzzal. - Örvendetes tudomásul szolgál.

7.Főtitkár átszármaztatja Takáts Sándor nyirbátori lakos levelét és 15 példányát a nevezett lakos által nyomtatott füzetének,melynek cime: " Newton ,Einstein vagy Én " és kéri,hogy a zárt ülésen a fizikai tudományokkal foglalkozó tagtársak közül egyet vagy kettőt rövid uton arra felkérjünk,hogy e nyomtatványt megbirálja.

A nyomtatványba történt betekintés után,senki sem kivánt a tartalma iránt való érdemleges birálatba bocsátkozni,amit az osztály tudomásul vett.

MAGYAR TUDOMÁNYOS AKADÉMIA KÖNYVTÁRA

8.Főtitkár ur átszármaztatja a Arányi Ignác Emlékbizottság egy gyüjtőivét és kéri,hogy ezt osztályunk zárt ülésén felemlitsük,hogy azok a tisztelt társaink,kik a Arányi-emlékre adományait bejegyezni óhajtják,ezt akár a zárt ülésen,akár más ülésen,Hegedüs József müszaki altisztnél végezhetik,kinél ez iv megtalálható.-Tudomásul szolgál.

9.A mai előadó ülésen/ beérkezett kéziratok közzétételéről intézkedés:

1.Scherffel Aladár l.t.székfoglalója: " A Lathraea squamaria hydatodjai és epiphyticus bacteriuma:Mycobacterium Lathraeae mihi".

A beérkezett kézirat 28 negyedrét kézirásos lap;német kivonata 4 lap,nehány egyszerü rajzzal.

2.Schaffer Károly r.t.bemutatja a "Hirnpathologische Beiträge " VI.kötetét.

Szerző a bemutatott példányt a M.Tud.Akadémia könyvtárának ajándékozza.

3.Zemplén Géza r.t.:

a/"Kutatások az izomaltózról."

b/" A cellobiózból keletkező magasabbrendő szénhidrátról."

c/ " Tanulmányok a Karrer-féle cellalról."

d/ A casein szétbontását célzó kutatások."

Kézirat nem érkezett be.

4.Pogány Béla l.t.: " A Harrens-kisérlet megismétléséről."

Kézirat nem érkezett be.

5.Vendl Aladár l.t.: "Konia környékének homokjairól."

A beérkezett kézirat kézirásos . . . .féiv,egy rajzzal;a mellékelt német kivonat a Math.u.Naturw.Berichte aus Ungarn-nak van szánva,ezt azonnal átvette Mauritz Béla r.t.

6.Kerékjártó Béla vendég részéről: " Folytonos csoportok geometriai elméletéről.III.A háromméretü tér Euklidesi és hiperbolikus csoportjáról."

A beérkezett kézirat .....gépirásos lapból áll,ábra nincsen.

7.Meduna László vendég részéről: "Kisérletes vizsgálatok a mikroglia kórszövettanáról." Előterjeszti: Schaffer Károly r.t.

A beérkezett kézirat öt félivre terjed.

8.Kiss Árpád vendég részéről: " A neutralis sóhatásról ionreakciók esetén.

A beérkezett kézirat féiv.

9.Boros Lajos vendég részéről: " A Pristicephalus carnuntanus Brauer emésztőkészülékének boncolástani és szövettani vizsgálata.

A beérkezett munka igen jelentékeny terjedelmü,legalább három nyomtatott ivet fog kitenni,számos nagyobb ábrával,miért is az osztály Értesitőjébe nem vehető fel.Az osztáky,minthogy a dolgozat egy érdekes alföldi állatfaj részletes vizsgálatát tartalmazza,az Állandó Matematikai és Természettudományi Bizottságnak határozza átadni és ennek előadója,Mauritz Béla, azonnal át is veszi a kéziratot mellékleteivel együtt.

Az osztály továbbá elhatározza, hogy a többi beérkezett kézirat, melyek az Értesitőbe leendő feltételeknek megfelelnek és a többi, még beérkezendő kéziratok is, mint a nevezett feltételeknek megfelelnek, ugyanott jelenjenek meg. - Egyhangu határozat.

10. A következő előadó osztályülésre senki sem jelentett vendégelőadást. - Tudomásul van.

11. Több tárgy nem lévén, osztályelnök ur a tagátrsaknak boldog karácsonyi ünnepeket és boldog ujévet kiván és ezzel az ülést bezárja.

MAGYAR
TUDOMÁNYOS AKADÉMIA
KÖNYVTÁRA

A Magyar Tudományos Akadémia III.osztálya 1928.január 9-én tartott előadó ülésén felvett jegyzőkönyv.

Horváth Géza r.t.osztályelnök elnöklete alatt jelen voltak az osztály tagjai közül:Bláthy Ottó T.t.t.,Kövesligethy Radó,Kürschák József,Mauritz Béla,Preisz Hugó,Rados Gusztáv,Tangl Károly,Zimányi Károly r.tt.Buchböck Gusztáv,Cholnoky Jenő,Filárszky Nándor,Fröhlich Pál,Gróh Gyula,Báró Harkányi Béla,Kaán Károly,Konek Frigyes,Oltay Károly,Ortvay Rudolf,Pálfy Móritz,Rybár István,Verebély Tibor,Zelovich Kornél,Zimmermann Ágoston l.tt.

Más osztályokból:Berzeviczy Albert ig.és t.t.,elnök, Balogh Jenő r.t.,főtitkár.

1. Ortvay Rudolf l.t.mint székfoglalót bemutatja megjelent munkáját:"Bevezetés az anyag korpuszkuláris elméletébe".Első rész./I.Kinetikus gázelmélet.II.Statisztikai Mechanika.III." Quantumelmélet alapvonalai./

A sikerült székfoglaló befejezése után elnök melegen üdvözli az előadó urat,beiktatja őt a III.osztály teljes jogu tagjai sorába és további tudományos müködéséhez szerencsét kiván.

Tetszéssel fogadják.

Osztálytitkár jelenti,hogy a mai előadó ülés be van fejezve,jegyzőkönyve hitelesitésére felkéri Tangl Károly r.és Ortvay Rudolf l.tagokat és felszólitja a tagtársakat,hogy az azonnal kezdődő zárt osztályülésben résztvenni xxxxxx törekedjenek.

MAGYAR
TUDOMÁNYOS AKADÉMIA
KÖNYVTÁRA

A M.Tud.Akadémia III.osztálya 1928.évi márdius 12.tartott zárt ülésén felvett jegyzőkönyv.

Horváth Géza r.t.osztályelnök elnöklete alatt megjelentek az osztály tagjai közül:Gróf Teleki Pál,Bláthy Ottó t.t.;- Ilosvay Lajos ig.és r.t.,másodelnök;-Hutyra Ferenc,Kövesligethy Radó,Mágocsy-Dietz Sándor,Mauritz Béla,Preisz Hugó,Rados Gusztáv, Sigmond Elek, Szarvasy Imre,Tangl Károly,Zemplén Géza,Zimányi Károly r.tt.

Cholnoky Jenő,Gróh Gyula,Hoor-Tempis Móric,Kaán Károly, Konek Frigyes,Manninger Rezső,Mikola Sándor,Pálfy Móric,Pogány Béla, Scherffel Aladár,Rybár István, Steiner Lajos ,Tuzson János,Vámossy Zoltán,Vendl Aladár,Verebély Tibor,Zelovich Kornél,Zimmermann Ágoston l.tt.

Jegyző:Frőfhlich Izidor r.t.,osztálytitkár.

1.Elnök,üdvözölve a megjelent tagtársakat,megnyitja az ülést és felkéri az osztálytitkárt az ügyek előterjesztésére.

2.Osztálytitkár jelenti,hogy a mult 1928.évi február 13-án tartott zárt ülés jegyzőkönyvét elkészitette,leiratta;ez most a hitelesitőknél,Preisz Hugó és Kaán Károly tagtársaknál cirkulál aláirás végett;mihelyt ez beérkezik,be fogja mutatni.- Tudomásul van.

3.Elnök ur a f.ülés jegyzőkönyve hitelesitésére Hutyra Ferenc és Rados Gusztáv r.t.urakat kéri fel. ≠-Tudomásul szolgál.

4.Osztálytitkár jelenti,hogy Zelovich Kornél tagtárs ur készségesen nyilatkozott arra,hogy az osztály kivánságára néhai Rejtő Sándor r.tagtárs felett meg fogja tartani az emlékbeszédet.- Tudomásul veszik.

5.Főtitkár ur kérdést intézett az osztályhoz,létezik-e az osztály iratai között az 1924.évben beérkezett,a " Komplex pont" jeligéjü matematikai pályamunkáról szóló birálat,mely nem kedvező lévén, a pályadij nem adatott ki.Osztálytitkár jelenti,hogy az Akadémia nyomtatványai,valamint az osztály iratai között ily birálatot nem talált, csak zárt ülései jegyzőkönyveiben röviden van emlitve,hogy ugy Kürschák, mint Rados r.tagtársak szóval kedvezőtlen véleményt nyilvánitottak.Az Akadémia levéltárában letett pályamünek szövege között talán ily birálati fogalmazvány lenne található. - Tudomásul van.

6.Osztálytitkár jelenti,hogy a székesfővárosi tanács 1000 pengős jutalommal az Akadémia III.osztálya által hirdetendő pályázat fogalmazására kiküldött Ilosvay Lajos,Preisz Hugó.Hoor-Tempis Móric,Kaán Károly, Möller István,Zelovich Kornél, tagtársakból álló bizottság a mai napon ülésezett,az általa megállapitott szöveget az osztály némi stilaris változtatással igy fogadta el: "Fejtessenek ki az utburkolás legjelentősebb fáladati,tekintettel nagy városok fejlődő forgalámra és különösen figyelmbe véve a székesfővárosi viszonyokat.

A hirdetmény további feltételeit a főtitkár ur fogja megállapitani. - Egyhangulag helyeslőleg veszik tudomásul.

7.A főtitkár ur vélemény-nyilvánitás végett átszármaztatja az Akadémia II.osztályának,Pauler Ákos tagtársa véleményét az Institut International de Coopération Intellectuelle által kiküldött bizottságnak javaslatára,melyhez a II.osztály is hozzájárult : ugyanis a létesitendő nemzetközi repertoriumok tárgyában.

MAGYAR TUDOMÁNYOS AKADÉMIA KÖNYVTÁRA

Az osztály kijelenti,hogy a mult,1928.évi februárius hó 13-án tartott zárt ülésén e repertoriumok létesitése tárgyában hozott általános határozata mellett megmarad;de a magyarországi viszonyokra való tekintettel különösen kivánatosnak tartja,hogy az id.Szinnyei József-féle nagy munka folytatása és annak erélyes támogatása történjék. -Egyhangu határozat.

8.Főtitkár ur átirata a Kazinczy Gábor és neje alapitványa kamatainak 400 pengőre kiegészitett összege hová forditása tárgyában.Az I. osztály óhajtja,hogy ez a folyó évben László Géza nyug.állami főgimnáziumi tanárnak adassék ki,ki előbbi években az Akadémiától több jutalomdijat nyert és a nyelvtudományi tárgykörben sok munkát végzett.Most ötvenhárom éves és sulyos betegségénél fogva munkaképtelen.- Az osztály egyhangulag hozzájárul az I.osztály kivánságához.

9.Főtitkár ur közli az osztállyal a vallás-és közoktatásügyi m.kir.miniszter ur 6.899/1928.sz.IV.ü.o.szám alatt 1928.évi február hó 28-án kelt,az Akadémia elnökéhez intézett leiratát, a párizsi Maison de la Chimie nemzetközi kutató intézet felállitását és szervezését biztositó nemzetközi megegyezéshez a m.kir.kormány nevében leendő csatlakozás előfeltételei megismerése tárgyában.-Tudomásul szogál.

10. Zimmermann Ágoston tagtárs ur jelenti,hogy a mult,1928.II.13.-i zárt ülésben átvett Cs.Lázár László marosillyei /erdélyi/ lakosnak "Igazságok a származás- és fejlődéstanban cimü kéziratát áttekintette.Ezt a népszerü cikknek tekinti,mely tévedéseket is mutat és részeiben több erdélyi folyóiratban is megjelent.

Az osztály e kéziratot közlésre alkalmasnak nem találja és irattárbe helyezi.

11.A mai előadó ülésen beérkezett értekezések kéziratai közzétételének módozatai:

a/Zemplén Géza r.t.:a/" A Karrer-féle Cellal" ról,II.rész; b/" A Solamin szerkezete ".Kézirat nem érkezett be.

b/Cholnoky Jenő l.t.:" Lefolyástalan tavak sorsa."A beérkezett kézirat 20 irásos félivből áll;szerzője nehány napra visszavette kiegészités végett; 1 lap tollrajzzal.

c/Kövessi Ferenc vendég: " Az élőlények fejlődése szabályosságának a magyarázata."Előterjeszti Mágocsy-Dietz Sándor r.t. Tizenhat irott féiv,két fényképpel.

d/Varga József vendég: "Eocen szén hidrogenezise,"Kézirat nem érkezett be.

e/báró Andreánszky Gábor vendég: "Növényföldrajzi tanulmányut Sicilia szigetén 1926 májusában. "A beérkezett kézirat 16 gépirásos lap.

A c és az e alatti beérkezett-, a b alatti kiegészitendő kézirat beérkezése után,minthogy az osztály Értesitőjébe leendő felvételre megszabott terjedelemnek és tartalomnak megfelelnek,az osztály Értesitőjében fognak közöltetni; a tobbi a/ alatt felsorolt két és d/ alatt felsorolt egy értekezés,amennyiben beérkezésük után szintén megfelelnek az emlitett feltételeknek,szintén ez osztály Értesitőjében fognak megjelenni.

12.A következő,1928.április 23-án tartandó előadó ülésre bejelentett közlések cimei:

a/Manninger Rezső l.t.székfoglalója :" A paratyphusbacillusok systematikája,különös tekintettel a suipestifer-csoportra. "

b/Kövesi Ferenc vendég részéről :" Az élőlények mozgása szabályosságának magyarázata".Előterjeszti Mágocsy-Dietz Sándor r.t.

c/Fehér Dániel és Sommer Géza vendégek részéről: " Az erdőtalaj lélekzése,különös tekintettel annak mikrobiologiai vonatkozásaira".Előterjeszti Mágocsy-Dietz Sándor r.t.

d/Szabó József vendég részlről: " A fog extractiós seb gyógyulása." Előterjeszti Kenyeres Balázs l.t.

e/Kutassy Endre vendég részéről : "Triaszkoru faunák a Béli-és Biharhegységből".Előterjeszti Pálfy Móric l.t.

f/Schmidt Rezső vendég részéről: " Az NO sávos szinkép harmadik pozitiv csoportjainak sávjáról".Előterjeszti Pogány Béla l.t.

Az ülés tárgysorozata ki lévén meritve,elnök ur az ülést bezárja.

MAGYAR
TUDOMÁNYOS AKADÉMIA
KÖNYVTÁRA

A M.Tud.Akadémia III.osztálya 1928.évi március 12-én tartott előadó ülésén felvett jegyzőkönyv.

Jelen voltak az osztály tagjai közül:Horváth Géza r.t.,osztályelnök elnöklete alatt Bláthy Otto Titusz tt. Gróf Teleki Pál t.t., Ilosvay Lajos ig.és r.t.másodelnök,Hutyra Ferenc.Kövesligethy Radó, Mágócsy-Dietz Sándor.Mauritz Béla,Preisz Hugó.Rados Gusztáv,'Sigmond Elek,Szarvasy Imre,Tangl Károly,Zemplén Géza,Zimányi Károly r.tt.; Cholnoky Jenő,Gróh Gyula,Hoór-Tempis Móric,Kaán Károly,Konek Frigyes, Manninger Rezső,Mikola Sándor,Pálfy Móritz,Pogány Béla,Scherffel Aladár,Steiner Lajos,Rybár István,Tuzson János,Vámossy Zoltán,Vendl Aladár,Verebély Tibor,Zelovich Kornél,Zimmermann Ágoston l.tt.

Más osztályokból:Balogh Jenő r.t.főtitkár.

Jegyző Fröhlich Izidor r.t.osztálytitkár.

1.Zemplén Géza r.t.: a/ " A Karrer-féle Cellal-ról,II.rész." b/ " A solanin szerkezete ".

2.Cholnoky Jenő l.t.:" Lefolyástalan tavak sorsa."

3.Kövessi Ferenc vendég részéről: " Az élőlények fejlődése szabályosságának a magyarázata." Előterjeszti:Mágócsy Dietz Sándor r.t.

4.Varga József vendég részéről: "Eocen szén hidrogenézise." Előterjeszti:Szarvasy Imre r.t.

5.báró Andreánszky Gábor vendég részéről: " Növényföldrajzi tanulmányut Sicilia szigetén 1926.májusában." Előterjeszti:Tuzson János l.tag.

Az ülés tárgysorozata ezzel ki lévén meritve, osztályelnök ur a lefolyt ülés jegyzőkönyve hitelesitésére felkéri Zemplén Géza r.és Cholnoky Jenő l.tagot;és felhiván a tagtársakat az azonnal kezdődő zárt osztályülésben leendő részvételre,bezárja az ülést.

MAGYAR
TUDOMÁNYOS AKADÉMIA
KÖNYVTÁRA

A M.Tud.Akadémia III.osztályának 1928.május 15-én tartott

nagygyülési osztályértekezletén felvett jegyzőkönyv.

Jelen voltak Horváth Géza r.t.osztályelnök elnöklete alatt : Ilosvay Lajos ig.és r.t.,másodelnök,Gróf Teleki Pál ig és t.t.;- Bláthy Ottó t.t.,Rados Gusztáv,Kövesligethy Radó,Kürschák József, Tangl Károly,Szarvasy Imre,Sigmond Elek,Zemplén Géza,Mágócsy-Dietz Sándor,Zsigmondy Károly,Preisz Hugó,Mauritz Béla,Schaffer Károly r.tt.- Hoór Tempis Mór,Bodola Lajos,Báró Harkányi Béla,Riesz Frigyes,Steiner Lajos,Rybár István,Konek Frigyes,Pogány Béla,Szily Kálmán,Mikola Sándor, Zelovich Kornél,Ortvay Rudolf,Buday Kálmán,Pálfy Móric,Filarszky Nándor,Kenyeres Balázs,Marek József,Zimmermann Ágoston,Vendl Aladár. Verebély Tibor,Bókay János,Kaán Károly,Manninger Rezső l.tt.

Jegyző:Fröhlich Izidor ig.és r.t.,osztálytitkár.

1.Elnök üdvözli az osztály megjelent tagjait és mindjárt előterjeszti nehány tagtársnak azt a kivánságát,hogy ez osztályértekezlet tárgysorozatának sorrendje akként változtassék meg,hogy először a tagokra megejtendő szavazások végeztessenek el s ezek után következzenek a többi tárgyai a tárgysorozatnak;ezt azok a tagjai az osztálynak kérik,kik más akadályoknál fogva nem maradhatnak ez ülés végéig jelen.

Az osztály egyhangulag teljesiti e kivánságot.

2.Ennek értelmében most a bekövetkezett szavazások a következő eredménnyel folytak le:Egyenkénti,személyekre,titkos szavazással.

1.Ilosvay Lajos ig.és r.t.,másodelnök az osztály által 34 szavazattal 2 ellenében az egész Akadémia plenumának tiszteleti tagnak ajánlatott.

2.Zelovich Kornél l.t. 30 zavazattal 8 ellenében rendes tagnak ajánlatott

3.Császár Elemér fizikus 33 " 6 " levelező " "

4.Báró Hepcsa Ferenc l.t. 28 " 10 " rendes " "

5.Degen Árpád l.t. 35 " 1 " " " "

6.Orsós Ferenc orvostud.iró 36 " 1 " levelező " "

Györffy István ajánlását sajátkezüleg irt levelével visszavonta.

7.Hissink Dávid Jakab 36 szavazattal egyhangulag külső tagnak ajánltatott
8.Aimo Kaarlo Cajander 32 " 1 ellenében " " " "
9.Lionel William Lyde 32 " 2 " " " " "
10.Hugo de Vries 33 " egyhangulag " " " "

Ez ajánlásokat az osztály az összes Akadémiánka terjeszti fel.

3.Osztályelnök választására kerülvén,az osztály jelenlegi elnökének,Horváth Gézának az ülésteremből történt kivonulása után,rövid eszmecsere után abban állapodott meg,hogy eddigi elnökét közfelkiáltással választja ujra elnökéül.Az eredmény közlése után Horváth Géza a terembe léove,élénk éljenzéssel fogadtatott;ő meleg szavakkal köszöni meg az osztálynak az iránta ujra igy megnyilatkozott bizalmát.

4.Az osztály a Matematikai és Természettudományi Bizottság eddigi tagjait ujra megválasztja,kivéve Istvánffy Gyuláét r.tagot,ki sulyos betegségénél fogva nem vehet részt a bizottság müködésében;helyébe Filarszky Nándor l.t.választatik meg;néhai Schafarzik Ferenc r.t.helyett Vendl Aladár l.tag választatik meg,kit még a Keleti Bizottság tagjává is megválasztanak. - Az osztály továbbá megválasztja Kaán Károly l.tagot a Nemzetgazdasági Bizottságba és Ilosvay Lajos másodelnököt a Könyvkiadó és Pénzügyi bizottságba;Möller István l.tagot ujra az Archaeologiai és a Pénzügyi és Épitészeti Bizottságba.

Az osztály Mat.és Termttu.dBizottság tagjai e szerint:

Elnöke:

Ilosvay Lajos t.t.

MAGYAR TUDOMÁNYOS AKADÉMIA KÖNYVTÁRA

Előadója:

Mauritz Béla r.t.

Tagjai:

Bugarszky István l.t.,Degen Árpád r.t.,Fröhlich Izidor ig.és r.t.,Horváth Géza r.t.,Filarszky Nándor l.t.,Kövesligethy Radó,Mágócsy Dietz Sándor, Méhely Lajos ~~xxttx~~,Preisz Hugó,Rados Gusztáv r.tt.,Vendl Aladár l.t., Sigmond Elek r.t.;Tangl Károly r.t.

5.Pályázatok eldöntése:

a/A Nagyjutalmi és Marczibányi-mellékjutalom tárgyában kiküldött bizottság Ilosvay Lajos ig.és r.t.másodelnök,bizottsági elnök,Fröhlich Izidor,Tangl Károly,Winkler Lajos r.tt.,Buchböck Gusztáv,Rybár István l. előadók,jelentésüket nyomtatványban,melynek egy példánya ide ./. van csatolva,beterjesztették;az osztály javaslatukat egyhanguan elfogadta, mely szerint a Nagyjutalommal Zemplén Géza r.tagnak és a Marczibányi-jutalommal néhai Báró Eötvös Lóránt r.tagnak a jelentésben pontosan megnevezett munkái volnának kitüntetendők.

b/A Wahrmann Mór-jutalom tárgyában kiküldött bizottság Horváth Géza elnök,Bláthy Ottó t.t.,Gaal Jenő r.t.,Kovács Alajos lt.,Zelovich Kornél bizottsági előadó jelentését nyomdai levonat alakjában terjesztette be,amelynek egy példánya idemellékelve van csatolva.

E szerint a bizottság néhai Báró Weiss Manfrédet egyhanguan ajánlja a Wahrmann Mór-jutalommal kitüntetendőnek.

c/A Forster János alapitványu nyilt pályázatra,mely 1927.évben lett kihirdetve a következő szövegezéssel:"~~Kajtassák~~ Tétessék vizsgálat tárgyává,mily módon befolyásolja a buza nemesitése a liszt minőségét, tekintettel az ugynevezett sütőképességre ",a kitüzött 1927.évi december 31-i határnapra összesen egy munkatervezet érkezett be a próbatervezettel együtt .Dr. Sigmond Elek r.t,az Országos Chemiai Intézet vezetésével megbizott müegyetemi nyilv.r.tanár,és Hankóczy Jenő kisérletügyi igazgstó,a m.kir.Gabona és Liszt-kisérleti állaomás vezetője,nyujtották be közös néven e tervezetet .

~~xxkitüzöttx1927.évixdecembarx31-ixhatárnapraxösszesenxegyxmunkx~~

Az osztály:Mágócsy-Dietz Sándor r.t.bizottsági elnökből,Zemplén Géza r.t.,Filárszky Nándor l.t.;az Országos Erdészeti egyesület részéről ~~Fabriciusx Endrexurakból~~ Tuzson János l.t.;az Országos Magyar Gazdák Egyesülete részéről Fabricius Endre urakból álló bizottságot kérte fel e tervezet megbirálására;e bizottság egyhangu jelentése a következő:

A bizottság a munkatervezet benyujtóinak egyéniségében garanciát lát arranézve,hogy a tervezett feladatot sikerrel megoldani képesek, amiről jól átgondolt tervezetük és próbafejezetük tanuskodik és javasolja a M.Tud.Akadémiánk,hogy Dr. Sigmond Elek r.tagot és Hankóczy Jenő urat a vizsgálatok elvégzésével és az eredmények megirásával megbizza és a munkálatok elvégzése céljából hat évet bocsát rendelkezésükre s a munka benyujtása után részesiti őket a Forster János-jutalomban.

Az osztály egyhangulag elfogadta a jelentésnek ezt a következtetését.

d~~d~~/ Osztálytitkár jelenti,hogy a Wellisch Alfréd-jutalom nem tartozik ugyan a III.osztály keretébede minthogy bizottsága Forster

Gyula ig.és t.t. elnöklete alatt Hekler Antal előadó,Gerevich Tibor,Petrovics Elek és Möller István bizottsági tagokból áll,kik közül az utóbbi az osztály tagja:a főtitkár ur e bizottság egyhangu határozatát az osztállyal közli.E szerint a jutalomra érdemesnek tartja e bizottság Dr.Hoffmann Edith urhölgyet, a Szépmüvészeti Muzeum tisztviselőjének dolgozatát: "A Szépmüvészeti Muzeum néhány olasz rajzáról".

A III.osztály szivesen veszi tudomásul ezt a határozatot.

6. Uj pályázat kihirdetése.A III.osztály a székesfőváros tanácsától felkérve,hogy a székesfőváros részére egy ezer pengővel jutalmazandó technikai és a székesfővárosi gyakorlati érdekeit előmozditó pályakérdést tüzzön ki,a következő,a kiküldött bizottság által ajánlott szövegü pályakérkést fogadta el kitüzésre:"Fejtessenek ki az utburkolás legjelentősebb feladatai tekintettel a nagyvárosok fejlődő forgalmára és különösen tekintetbe véve a székesfővárosi viszonyokat".Jutalma Budapest székesfőváros adományából ezer pengő,határnap 1929.december 31.

A jutalom csak önálló,tudományos becsü munkának adatik ki.

7. Az ülés befejezése előtt a III.osztály egyhangulag kéri az összes akadémiát néhai gróf Széchenyi Béla ig.és t.t. ur arcképének a képes teremben leendő elhelyezése iránt.

Az ülés tárgyai ki lévén meritve,elnök ur az ülést bezárja.

MAGYAR TUDOMÁNYOS AKADÉMIA KÖNYVTÁRA

III

1928

A Magyar Tudományos Akadémia III. osztalya 1928 évi június hó 4 napján tartott előadülésén felvett jegyzőkönyvének kivonatos másolata.

Horváth Jéza rendes tag, osztályelnök elnöklete alatt megjelentek az osztály tagjai közül: Ilosvay Lajos, tört. ig. és rendes tag, másodelnök, Blattny Ottó Titusz, Degen Árpád, Mágocsy-Dietz Sándor, Kövesligethy Radó, Mauritz Béla, Preisz Hugo, Rados Gusztáv, Schaffer Károly rendes tagok; Zelovich Kornel Császár Elemér, Fröhlich Pál, Staan Károly, Konek Frigyes, báró Harkányi Béla Pálfy Mór, Pogány Béla, Zimmermann Ágoston levelező tagok. Más osztályokból: Balogh Jenő rendes tag, jegyzőtárs. —

1. *Mauthner Nándor* vendég részéről:
   a) „*Egy új gallusaldehyd szintézise*“;
   b) „*A dialkylresorcinekkel végzett ketonszintézisekről*“. Előterjeszti *Ilosvay Lajos* rendes tag.
2. *Zechmeister László* és *Rom Pál* vendégek részéről:
   „*Szerves vegyületek redukálása magnézium és methylalkohol segitségével*“. Előterjeszti *Ilosvay Lajos* rendes tag.
3. *Zechmeister László*, *Cholnoky László* és *Vrabély Vera* vendégek részéről:
   „*Ujabb vizsgálatok a paprika festékéről*“. Előterjeszti *Ilosvay Lajos* rendes tag.

4. *Klug Lipót* vendég részéről: „*Kúpszeletek seregei két konfokális kúpszelettel való viszonylatban*“. Előterjeszti *Rados Gusztáv* rendes tag.

5. *Kövessi Ferenc* vendég részéről:
   a) „*Az élőlények fejlődésénél szereplő csillapított rezgőmozgás együtthatói a biologiai viszonyok szerint változnak*“.
   b) „*Az élőlények fejlődésénél szereplő csillapított rezgőmozgás együtthatóinak biofizikai magyarázatáról*“. Előterjeszti *Mágocsy-Dietz Sándor* rendes tag.

6. *Nagy József* vendég részéről: „*Mennyiben változik a kristályrácsok állandója?*“ Előterjeszti *Pogány Béla* levelező tag.

Lapok

A folyó ülés tárgyai ki lévén merítve, osztályelnök úr az ülés jegyzőkönyvének hitelesítésére felkéri Rados Gusztáv és Mágocsy-Dietz Sándor rendes tagokat, továbbá felkéri a jelenlévő tagokat, hogy a most következő zárt osztályülésben szíveskedjenek megjelenni és ezzel az ülést bezárja.

1928. VI. 9. Fröhlich

III

A Magyar Tudományos Akadémia III. osztálya 1928 évi június hó 4. napján tartott előadó ülésén felvett jegyzőkönyv

fogalmazványa

1928

MAGYAR TUDOMÁNYOS AKADÉMIA KÖNYVTÁRA

Jegyzőkönyv-hitelesítők { Rados Gusztáv r. tag.
Mágocsy-Dietz Sándor r. tag.

Eredetije.

Jegyzőkönyv.

felveve a M.Tud.Akadémia III.osztályának 1928.junius 4-én tartott felolvasó üléséről.

Horváth Géza r.t.,osztályelnük elnöklete alatt megjelentek: Ilosvay Lajos ~~kxig~~.és t.t.,Bláthy Ottó Titusz,Dégen Árpád,Mágócsy-Dietz Sándor,Kövesligethy Radó,Mauritz Béla,Preisz Hugó,Rados Gusztáv, Schaffer Károly,Zelovich Kornél r.tt.- Császár Elemér,Fröhlich Pál, Kaan Károly,Konek Frigyes,B.Harkányi Béla,Pálfy Móric,Pogány Béla, Zimmermann Ágoston l.tt.- Más osztályokból Balogh Jenő főtitkár.

1.Mauthner Nándor vendég részéről:

a/ " Egy uj gallusaldehyd szintézise";

b/" A dialkylresorcinekkel végzett ketonszintézisekről." Előterjeszti Ilosvay Lajos r.t.

2.Zechmeister László és Rom Pál vendégek részéről:" Szerves vegyületek redukálása magnézium és methylalkohol segitségével." Előterjeszti Ilosvay Lajos r.t.

3.Zechmeister László,Cholnoky László és Vrabély Vera vendégek részéről:" Ujabb vizsgálatok a paprika festékéről." Előterjeszti Ilosvay Lajos t.t.

4,Klug Lipót vendég részéről: " Kupszeltek seregei két konfokális kupszelettel való viszonylatban." Előterjeszti Rados Gusztáv r.t.

5.Kövesi Ferenc vendég részéről:

a/Az élőlények fejlődésénél szereplő csillapitott rezgőmozgás együtthatói a bilologiai viszonyok szerint változnak."

b/ " Az élőlények fejlődésénél szereplő csillapitott rezgőmozgás együtthatóinak biofizikai magyarázatáról." Előterjeszti Mágócsy-Dietz Sándor r.t.

6.Nagy József vendég részéről:„Mennyiben változik a kristályrácsok állandója?.Előterjeszti Pogány Béla l.t.

A folyó ülés tárgyai ki lévén meritve,osztályelnök ur ez ülés jegyzőkönyve hitelesitésére felkéri Rados Gusztáv és Mágócsy-Dietz Sándor rendes tagokat,továbbá felkéri jelenlevő tagokat a most következő zárt osztályülésben sziveskedjenek megjelenni és ezzel az ülést bezárja.

Fröhlich Izidor rendes tag,
osztálytitkár.

A Magyar Tudományos Akadémia III.

1928 évi június hó 4. napjan tartott

felolvasó ülésén felvett egyzőkönyv

Eredetije

III

MAGYAR TUDOMÁNYOS AKADÉMIA KÖNYVTÁRA

1928

Jegyzőkönyv-hitelesitők { Rados Gusztáv r. tag
Mágocsy-Dietz Sandor r. tag.

Másolat.

Jegyzőkönyv

felvéve a M.Tud.Akadémia III.osztályának 1928.junius 4-én tartott felolvasó üléséről.

Horváth Géza r.t.,osztályelnök elnöklete alatt megjelentek: Ilosvay Lajos ~~r~~ig.és t.t.,Bláthy Ottó Titusz,Dégen Árpád,Mágócsy-Dietz Sándor,Kövesligethy Radó,Mauritz Béla,Preisz Hugó,Rados Gusztáv, Schaffer Károly,Zelovich Kornél r.tt.- Császár Elemér,Fröhlich Pál, Kaan Károly,Konek Frigyes,B.Harkányi Béla,Pálfy Móric,Pogány Béla, Zimmermann Ágoston l.tt.- Más osztályokból Balogh Jenő főtitkár.

1.Mauthner Nándor vendég részéről:

a/ " Egy uj gallusaldehyd szintézise";

b/" A dialkylresorcinekkel végzett ketonszintézisekről." Előterjeszti Ilosvay Lajos r.t.

2.Zechmeister László és Rom Pál vendégek részéről:" Szerves vegyületek redukálása magnézium és methylalkohol segitségével." Előterjeszti Ilosvay Lajos r.t.

3.Zechmeister László,Cholnoky László és Vrabély Vera vendégek részéről:" Ujabb vizsgálatok a paprika festékéről." Előterjeszti Ilosvay Lajos t.t.

4,Klug Lipót vendég részéről: " Kupszeltek seregei két konfokális kupszelettel való viszonylatban." Előterjeszti Rados Gusztáv r.t.

5.Kövesi Ferenc vendég részéről:

a/Az élőlények fejlődésénél szereplő csillapitott rezgőmozgás együtthatói a bilologiai viszonyok szerint változnak."

b/ " Az élőlények fejlődésénél szereplő csillapitott rezgőmozgás együtthatóinak biofizikai magyarázatáról." Előterjeszti Mágócsy-Dietz Sándor,r.t.

6.Nagy József vendég részéről: Mennyiben változik a kristályrácsok állandója?.Előterjeszti Pogány Béla l.t.

A folyó ülés tárgyai ki lévén meritve,osztályelnök ur ez ülés jegyzőkönyve hitelesitésére felkéri Rados Gusztáv és Mágócsy-Dietz Sándor rendes tagokat,továbbá felkéri jelenlevő tagokat a most következő zárt osztályülésben szivesked jenek megjelenni és ezzel az ülést bezárja.

Fröhlich Izidor r.tag,
osztálytitkár.

III

A Magyar Tudományos Akadémia
III. Osztálya 1928-évi június hó 4.
napján tartott elnöki ülésén felvett
jegyzőkönyv
másolata.

MAGYAR
TUDOMÁNYOS AKADÉMIA
KÖNYVTÁRA

247/a
1928

Jegyzőkönyv-hitelesítők: Rados Gusztáv rendes tag
Mágócsy-Dietz Sándor rendes tag

84458/927szám.

VIII.b.ü.o.

Kegyelmes Uram!

A néhai id. báró Wodianer Albert-féle alapitvány tárgyában 1900. évi május hó 11.-én 240. sz.a.kelt nagybecsü átiratában foglaltakhoz képest kibocsátott 1900. évi 84.056 sz.itteni körrendelet alapján van szerencsém a tanfelügyelői jelentéseket mellékleteikkel együtt Nagyméltóságodnak tisztelettel azzal a megjegyzéssel megküldeni,hogy Szatmár vármegye kir.tanfelügyelője jelentését eddig még nem terjesztette fel. A kir.tanfelügyelőt egyidejüleg megsürgettem s a jelentést beérkezése után lesz szerencsém pótlólag megküldeni.

Van szerencsém Nagyméltóságodnak nagybecsü tudomására hozni,hogy a birálóbizottságba képviseletemben dr. Szücs István h.államtitkár urat küldtem ki.

Fogadja Nagyméltóságod kiváló tiszteletem őszinte nyilvánitását.

Budapest,1928. január hó 8.-án.

A miniszter helyett:

államtitkár.

Nagyméltóságu

dr.Berzeviczy Albert

v.b.t.t. ny.miniszter urnak, a Magyar Tudományos Akadémia elnöke,

Budapest

200

1928.

MAGYAR
TUDOMÁNYOS AKADÉMIA
KÖNYVTÁRA

23755/928

M.Tud.Akadémia

Méltóságos Osztályigazgató Ur !

Czakó Elemér ur, az Egyetemi Nyomda főigazgatója, rövid uton közölte velem, hogy az emlitett nyomda régi irattárában Gróf Széchenyi Istvánnak igen sok levele található. Ezek a levelek ugyan legtöbbnyire kisebb akadémiai ügyekre vonatkoznak, de amennyiben azokat még Méltóságod nem ismerné, az összes levelek ~~ismeretével~~ mindenesetre jelentőséggel birnak.

Sietek ennek folytán ezt az adatot Méltóságod rendelkezésére bocsátani.

Kiváló tisztelettel

Budapest, 1928. ~~január~~ február 3.

K. Balogh

főtitkár

MAGYAR
TUDOMÁNYOS AKADÉMIA
KÖNYVTÁRA

Kedves Elemér !

Rexa Dezső ur, a vármegye főlevéltárosa, rövid uton közli velem, hogy az Ernszt Muzeumban igen sok Kazinczy levelet talált és azokat ő akarja még a f.évben az Akadémia Kazinczy köteteinek mintájára külön kötetben kiadni.

Akadémiánknak ugyan mostanában nem állna módjában ujabb Kazinczy kötetet felvenni költségvetésünkbe, de mégis sietek ezt a bejelentést nagybecsü tudomásodra hozni, hogy arra nézve ha szükségesnek találod, rövid uton megfelelően intézkedni méltóztassál.

Szivből üdvözöl,

régi, igaz hived

Budapest, 1928. február 7.

k. Balogh

Méltóságos

C s á s z á r Elemér r.t. urnak

Budapest.-

MAGYAR
TUDOMÁNYOS AKADÉMIA
KÖNYVTÁRA

Nagyméltóságú Elnök Úr!

A Szent István Akadémia máj. 11-iki együttes-ülése elhatározta, hogy néh. Fraknói Vilmos tiszteleti- és igazgatósági tagjának tervbevett síremléke felállítását melegen óhajtja, annak felállítása érdekében közreműködni kíván s ebből a célból Mihályfi Ákos elnökhelyettes, osztályelnök, Kóman Bálint és Divald Kornél r. tagokból álló bizottságot küld ki és megkéri az Igazgatótanácsot, hogy erre a célra 5000 P. bocsássa rendelkezésre.

Ezeket nagybecsű levelére válaszúl közölve, vagyok

kiváló tisztelettel

Budapest, 1928. máj. 25.

Concha Győző

m. elnök.

Ad 200
1928

Ad acta.
Balogh

MAGYAR
TUDOMÁNYOS AKADÉMIA
KÖNYVTÁRA

Mélyen tisztelt Osztály!

Kollányi Ferenc r.t. ur őméltósága rövid uton szives volt velem közölni azt, hogy legközelebb intézkedések fognak tétetni néhai kitünő tagtársunk, Fraknói Vilmos ig.és t.t. ur siremlékének felállitása iránt.

Akadémiánk, amelynek Fraknói Vilmos egyik disze és oszlopos tagja volt, évtizedeken át az ő jótékonyságának és gondoskodásának olyan sok jelét is élvezte, hogy elmulhatatlan kötelességünknek tartom, hogy Akadémiánk a f.évben két irányban iparkodjék a megboldogult kitünő tudós iránt hálás kegyeletét kifejezésre juttatni.

Mindenek előtt indokolt volna az, hogy Társaságunk ~~részt~~ a szabad rendelkezésre álló bevételekből /ilyenek: kiadványaink eladásából befolyó összegek, a bérház jövedelme; az Akadémia tőkéjének kamatai/ több ezer, de legfeljebb 5.000 pengőt meg nem haladó adománnyal járuljon hozzá a siremlék költségeihez. Azt a felvilágositást kaptam, hogy ilyképem más, már szintén kilátásba helyezett adományokkal együtt Fraknói Vilmosnak a Kerepesi-temetőben levő diszsirhelyén müvészi kivitelü kereszt felállitása biztositva van.

Másrészt javasolom, hogy az értéküket vesztett alapitványok kamatainak pótlására a főtitkár által évek óta fenntartott összegből, amelyből a mult évben a Forster János-jutalom cimén 1.000 P tüzetett ki, a f.évben Fraknói Vilmos-jutalom cimén szintén 1.000 P tüzessék ki az egyházmüvészet, az egyháztörténet, esetleg általában a történeti tudományok köréből kiválasztandó valamely jutalomtételre.

Méltóságos

F i n á c z y Ernő ig.és r.t.,

osztálytitkár ur kezéhez

B u d a p e s t

A jutalomtétel szövegét a m.t.Történettudományi Bizottságnak a f.év április havának végéig kellene elkésziteni.

Megjegyzem,hogy amint az Igazgató-Tanácsnak 1919.január 19-én tartott ülése jegyzőkönyvéből /Akad.Ért.XXX.k.99.l./kitünik,Fraknói Vilmos őméltóságának rendelkezése alapján az ő földhitelintézeti záloglevelei ből 100.000 K névértékü hadikölcsönkötvény szereztetett be, amely összeg ma is alapitvány gyanánt kezeltetik.Ezen alapitvány értéke ma teljesen devalválódott,de Fraknói Vilmos emlékére addig is, míg az alapitvány kamatai remélhetőleg pengő értékben fizettetnek, Akadémiánknak kötelessége a saját bevételeiből megujitania nemes alapitó emlékezetét.

Kiváló tisztelettel

Budapest,1928.február 4.

k. Balogh

főtitkár.

250
1928

Az Ig. Tanács 5000 S.-t
megszavazott.
1928. apr. 20.
Ad acta.
Balogh

MAGYAR TUDOMÁNYOS AKADÉMIA KÖNYVTÁRA

II. 0

43/1928

Nagyméltóságú Főtitkár Úr!

Excellentiádnak f. é. febrár 3-án 251. szám alatt hozzám intézett nagybecsű megkeresésére szerencsém van az Országos Magyar Gyüjteményegyetem kötelékébe tartozó és szolgálattétel végett Akadémiánk könyvtárához beosztott tisztviselők részére adományozott kitüntetéseknek adatait az alábbiakban tisztelettel közölni.

I. Bártfai Szabó László dr. osztályigazgató: 1/ 1916 szeptember 18-án mint önk. őrmester koronás ezüst érdemkeresztet kapott a vitézségi érem szalagján.Főudvm. hiv. 3816.sz. -- 2/ 1925 julius 16-án kormányfőtanácsosi címet kapott.Miniszterelń.I.4211/925.

II. Török Pál dr. alkönyvtárnok 1/ a harmadosztályú katonai érdemkeresztet a hadiékitménnyel kapta. /Ezt egyelőre igazolni nem tudja.Az adományozás 1915 március vagy április havában jelent meg a katonai hivatalos lapban./ -- 2/ Károly csapatkereszt. /Egyelőre szintén nem tudja igazolni./

Mély tisztelettel

Budapest 1928 február 11.

Szinnyei József

h.főkönyvtárnok.

MAGY. TUD. AKADÉMIA KÖNYVTÁRA

Nagyméltóságu

BALOGH JENŐ DR. V. B. T. T. Úrnak,

a M. Tud. Akadémia Főtitkárának, stb.

Budapesten.

251

1928

MAGYAR
TUDOMÁNYOS AKADÉMIA
KÖNYVTÁRA

Méltóságos Ügyvezető Alelnök Ur !

Hivatkozással f.évi 45.sz.b.átiratára ,szerencsém van az O.M.Gyüjteményegyetem kötelékébe tartozó és szolgálattétel végett a M.Tud.Akadémia könyvtárához beosztott Bárftfai Szabó László osztályigazgató és Török Pál alkönyvtárnok urak kitüntetésére vonatkozó adatokat tisztelettel megküldeni.

A Török Pál ur két kitüntetésére vonatkozó iratok ezidő szerint is Erdélyben vannak és igy azokat nem állt módomban megtekinteni,de figyelembe véve a nevezett kiváló hivatalnok megbizhatóságát,akkét kitüntetést mégis felemlitendőnek vélem.

I.Bártfai Szabó László dr.:koronás ezüst érdemkeresztet a vitézségi érem szallagján .Büudvm.hiv.3816.sz.;1925.julius 16-án kormányfőtanácsosi cim .Miniszterein.I.4211/925.

II.Török Pál dr.alkönyvtárnok:III.oszt.katonai érdemkeresztet a hadiékitménnyel;Károly csapatkeresztet.

Kiváló tisztelettel

Budapest,1928.február 16.

k. Balogh
főtitkár

Az O.M.Gyüjteményegyetem Méltóságos Ügyvezető Alelnökének

Budapest

251

1928

MAGYAR
TUDOMÁNYOS AKADÉMIA
KÖNYVTÁRA

a

ORSZÁGOS MAGYAR GYÜJTEMÉNYEGYETEM

45/1928.szám.

Nagyméltóságu

D R . B A L O G H J E N Ő

v.b.t.t. urnak a Magyar Tudományos Akadémia főtitkárának,

B u d a p e s t .

A vallás- és közoktatásügyi miniszter urnak a magyar és külföldi rendjelekre, érdemkeresztekre és cimekre vonatkozó adatok bejelentése tárgyában folyó évi január hó 20-án 5.317-1928.Iv. szám alatt kelt rendeletét van szerencsém NAGYMÉLTÓSÁGODDAL közölni azzal a tiszteletteljes kéréssel,hogy a vezetése alatt álló intézet alkalmazottai részére addig adományozott kitüntetések /:hazai és külföldi rendjelek, érdemkeresztek cimek:/ hiteltérdemlő igazoltatása iránt intézkedni s a megfelelő adatokat Tanácsunkhoz m i e l ő b b eljuttatni sziveskedjék.

Fogadja NAGYMÉLTÓSÁGOD kiváló tiszteletem őszinte nyilvánitását.

Budapest, 1928. évi január hó 29-én.

az Országos Magyar Szépmüvészeti Muzeum főigazgatója, ügyvezető-alelnök.

Másolat.

A m.kir. vallás- és közoktatásügyi Minisztertől.

5.317/1928.szám.
I^{V}.ü.o.

Magyarország Tiszti Címtár- és Névtárának 1927. évi május havában megjelent kötete a hivatalos beosztásban szereplő neveknél nem közölte a magyar és külföldi rendjelekre, érdemkeresztekre és címekre vonatkozó adatokat. A Központi Statisztikai Hivatal ezeket az adatokat, amelyeknek a közlése csupán átmenetileg, az idevágó anyag megbizhatatlansága miatt maradt el, a Címtár 1928. évi kötetében ismét közölni óhajtja.

Természetesen - miként a multban - a Címtár uj évfolyamában is csak hiteles, okmányokkal igazolt /:szolgálati táblázatokban stb. bejegyzett:/ adatok lesznek felvehetők. Minthogy azonban a rendjelekre, érdemkeresztekre és címekre vonatkozó hiteles adatoknak - főleg a világháboru folyamán szerzettekre vonatkoznak - a feljegyzése, kiegészitése és ellenőrzése igen sok intézménynél talán még nem történt meg, szükségesnek látszik az ide vonatkozó adatoknak a Címtárban való közlés előtti kiegészitése és ellenőrzése.

Felhivom ennélfogva a tekintetes Tanácsot, hogy a gyüjteményegyetem kötelékébe tartozók részére eddig adományozott kitüntetések /:hazai és külföldi rendjelek, érdemkeresztek, címek:/ hitelt érdemlő igazoltatása végett megfelelő lépéseket megtenni szivesked-jék.

./.

MAGYAR TUDOMÁNYOS AKADÉMIA KÖNYVTÁRA

AZ

ORSZÁGOS MAGYAR GYÜJTEMÉNYEGYETEM TEKINTETES TANÁCSÁNAK,

Budapest.

Ez az igazolás első sorban és legfőbbképen szükségesnek mutatkozik a világháboru folyamán nyert kitüntetéseknél, amelyeknek feljegyzése és ellenőrzése legkevésbé történt meg. Ezek igazolására első sorban

az eredeti okmányok,

a kitüntetés adományozását közlő hivatalos lap,

az illetékes csapattestek vagy azok felszámoló szerveitől nyert, hiteles okmányok szolgálhatnak. Egyéb okmányok csak kivételesen, az adatszolgáltató fegyelmi felelőssége mellett és csak akkor fogadhatók el, ha azok hitelességéhez kétség nem fér.

Az igazoló okirat neme, száma, kelte a szolgálati táblázatba bejegyzendő.

Felkérem a tekintetes Tanácsot, hogy a vonatkozó adatokat sürgetés bevárása nélkül 12 nap alatt terjessze fel.

Budapest, 1928. évi január hó 20-án.

A miniszter rendeletéből:

Dr. Haasz Aladár s.k.

miniszteri osztálytanácsos.

251
1828

A kívánt jegyzék elkül-
detett.
Ad acta.
Balogh

MAGYAR
TUDOMÁNYOS AKADÉMIA
KÖNYVTÁRA

M.Tud.Akadémia

Méltóságos Főkönyvtárnok Ur !

Szerencsém van tisztelettel kérni, méltóztassék az Országos Magyar Gyüjteményegyetem kötelékébe tartozó és szolgálattétel végett a Méltóságod bölcs vezetése alatt álló Könyvtárhoz beosztott urak részére esetleg adományozott kitüntetéseknek /rendjelek, érdemkeresztek, címek/ hitelt érdemlő igazoltatása iránt Petrovics Elek ügyvezető alelnök urnak visszakérőleg mellékelt megkeresése értelmében intézkedni a megfelelő adatokat rövid uton a Főtitkári Hivatalba mielőbb eljuttatni.

Kiváló tisztelettel

Budapest, 1928. február 3.

k. Balogh
főtitkár.

MAGYAR
TUDOMÁNYOS AKADÉMIA
KÖNYVTÁRA

Méltóságos

Szinnyei József

főkönyvtárnok urnak

Pl Esat. ikt.

251

1928

a

I

Moravcsik Ernő Emil l. tag emlékezete.

Irta és a M. Tud. Akadémia 1927. évi október hó 24-én tartott összes ülésén felolvasta: **Schaffer Károly** r. tag.

Tekintetes Akadémia!

Különös balsors nehezedett az Akadémia utolsó két psychiater-tagjára, *Lechner Károly*-ra és *Moravcsik Ernő Emil*-re; mindkettő még láthatta a magyar tudományosságnak „igéretföldjét", de egyikük sem volt képes kész székfoglalóját megtartani. *Moravcsik* esete annál döbbenetesebb, mert hiszen senkisem gyaníthatta megválasztása idejében, hogy az enyészetnek sötét árnya már közeledik feléje és hogy egy mindennapos bántalom, közönséges fogkörüli genyesedés fog általános vérmérgezés következtében tartalmas életének véget vetni.

Moravcsik E. Emil-ről már egyizben megemlékeztem: a Magyar Elmeorvosok Egyesületének felkérése alapján az 1926 november havában tartott emlékünnepélyen róttam le a magyar psychiatria kegyeletének adóját. A Tekintetes Akadémia megbizásából ma a néhai akadémikusról mint szorosan vett szaktudósról fogok szólani és így a személyi vonatkozások teremtette meleg légkör helyett a szakmunkásság hűvösebb régiójába óhajtom a Tekintetes Akadémiát vezetni. Ebből folyólag mai megemlékezésem rövidebb lesz, mint az első.

Moravcsik E. Emil, aki 1858-ban Nógrád megye Bér községben született, psychés összetételénél fogva a beteg lélek orvosává valósággal teremtve volt. Meleg kedélyvilága, együttérző képessége őt kiválóan arra képesítették, hogy az emberi lélek minden, ép és kóros megnyilvánulását nagy érdeklődéssel kövesse, és így felette alkalmas volt az elmeidegorvosi pályára. Ez a körülmény teszi érthetővé azt, hogy az egészen

MAGYAR TUDOMÁNYOS AKADÉMIA KÖNYVTÁRA

ORSZÁGOS NYOMTATVÁNYRAKTÁR

FISCHER LAJOS
KÖNYVNYOMDAI MŰINTÉZETE
KÖNYV ÉS PAPIRKERESKEDÉS
SÁROSPATAK

Folyószámlák: Forgalmi Bank Rt. Sárospatak. — Magyar Általános Hitelbank sau'helyi fiókja. — Postatakarékpénztári cheque-számla 38.996. — **Telefon 51.**

MAGYAR TUDOMÁNYOS AKADÉMIA KÖNYVTÁRA

Sárospatak, 1928, február 6.

Nagyméltóságu Balogh Jenő úrnak
Budapest.

Kegyelmes Uram!

252/1928 sz. nb. felhívására alázatteljesen tudatom, hogy Emlékbeszédek, Értekezések nyomdai kiállitása (külön) 16 oldalas ivenként szedés, nyomás, füzés (borítékolás saját papirból) 800 példányban magyar szöveg a beküldött minta szerint P. 45.–
ugyanaz papírral 70.–

2.) Magy. Tud. Akadémia könyvkiadványaira Gyulai Pál: „Krit. dolg. uj gyűjt." 927 formátumára a már előbb megmintázott garmond betűvel, szedés, nyomás, fűzés 16 oldalas ivenként

1000 példányban P. 35.–

ugyanaz papírral 55.–

Mindkét formátumhoz papírmintát mellékelek.

Ajánlatom kegyes elfogadását kérvén, vagyok

252/1928

alázatos szolgája

papírminta gyűlva

fischerlajos

ORSZÁGOS NYOMTATVÁNYRAKTÁR

FISCHER LAJOS
KÖNYVNYOMDAI MŰINTÉZETE
KÖNYV ÉS PAPIRKERESKEDÉS
SÁROSPATAK

Folyószámlák: Forgalmi Bank Rt. Sárospatak. — Magyar Általános Hitelbank sau'helyi fiókja. — Postatakarékpénztári cheque-számla 38.996. — **Telefon 51.**

Sárospatak, 1928. február 1.

Nagyméltóságu Balogh Jenő úrnak
Budapest.

Kegyelmes Uram!

MAGYAR TUDOMÁNYOS AKADÉMIA KÖNYVTÁRA

Legyen szabad ez alkalommal kérnem Nagyméltóságodat, hogy az Akadémia egyik másik kiadványára cégemet ajánlattételre felhívni méltóztassék. – Mély hálára lennék kötelezve, ha ajánlatommal, illetve munkámmal Nagyméltóságodnál eredményt érhetnék el. – A nyomda betűtipusait

252
1928

idemellékelten küldöm.

Mély tisztelettel

Fischer Lajos

T. F i s c h e r Lajos cégnek

S á r o s p a t a k

I. F.hó 1-én kelt b.levelük alapján szives árajánlatot kérek a m.tud.akadémiai Emlékbeszédek és Értekezések nyomdai kiállitására,és pedig

Külön 16 oldalas ivenként szedés,nyomás,füzés,boritékolás 800 /nyolcszáz/ példányban;

külön a papirért, félfamentes papir,szintén 16 oldalas ivenként 800 példányban;

a boriték ugyanolyan papirból lesz készitendő.A boritékolásért külön dij nem számitható fel.

II. Ezenfelül árajánlat adható a M.Tud.Akadémia Könyvkiadó-Vállalatának kiadványai kiállitására 1.000 /Egyezer/ példányban a .//. alatt mellékelt kisebb alaku minta szerint,és pedig szintén a fennebbi részletezés értelmében,külön a nyomdai kiállitás és külön a papirra nézve.

Tisztelettel

Budapest,1928.február 4.

K. Balogh
főtitkár.

B/ csat. minta

252
T928

MAGYAR TUDOMÁNYOS AKADÉMIA KÖNYVTÁRA

a

SZENTSÉGES ATYÁNK XI. PIUS PÁPA

MEGKORONÁZTATÁSÁNAK ÉVFORDULÓJÁN
F. ÉVI FEBR. 12-ÉN, VASÁRNAP D. E. 10 ÓRAKOR
A NAGYBOLDOGASSZONYRÓL NEVEZETT
BUDAVÁRI KORONÁZÓ-TEMPLOMBAN

ÜNNEPI HÁLAADÓ ISTENTISZTELETET

TARTUNK, MELYRE

NAGYMÉLTÓSÁGODAT
MÉLTÓSÁGODAT
NAGYSÁGODAT

A BÍBORNOK HERCEGPRÍMÁS ÚR ŐEMINENCIÁJA MEGBÍZÁSÁBÓL MÉLY TISZTELETTEL

MEGHÍVJA

BUDAPEST, 1928 JANUÁR 31.

DR. MÉSZÁROS JÁNOS
BUDAPESTI ÉRS. ÁLT. HELYTARTÓ.

VÁLASZ KÉRETIK I., URI-U. 62. — TELEFON: 240—07.

„ÉLET" IRODALMI ÉS NYOMDA RT.

MAGYAR
TUDOMÁNYOS AKADÉMIA
KÖNYVTÁRA

NYOMTATVÁNY



Nagyméltóságú
Méltóságos
Nagyságos

Magyar Tud. Akadémia
Elnökségének úrnak

BUDAPEST, V.

Akadémia u.

Méltóságos Érseki Helytartó Ur !

Minthogy a 7.hó 12-én tartandó ünnepi hálaadó Istentiszteleten egészségi okokból nem áll módomban megjelenni, a képviseletében való megjelenésre Báró Forster Gyula b.t.t., igazgató és tiszteleti, valamint Kollányi Ferenc rendes tag urakat kértem fel.

Kiváló tisztelettel

Budapest, 1928. február 4.

Dikt. Balogh

a M.Tud.Akadémia elnöke

Méltóságos

Dr. M é s z á r o s J á n o s

általános érseki helytartó urnak

B u d a p e s t

MAGYAR
TUDOMÁNYOS AKADÉMIA
KÖNYVTÁRA

Méltóságos Tagtárs Ur !

Mészáros János budapesti érseki általános helytartó ur meghivott a XI.Pius pápa Ő Szentsége megkoronáztatásának évfordulóján f.hó 12-én vasárnap d.e. 10 órakor a Nagyboldogasszony ról nevezett budavári koronázó templomban tartandó ünnepi hálaadó Istentiszteletre.

Minthogy az Istentiszteleten egészségi okból nem áll módomban megjelenni,szerencsém van Méltóságodat tisztelettel felkérni,hogy ezen az Istentiszteleten képviseletemben megjelenni sziveskedjék.

Kiváló tisztelettel

Budapest,1928.február 4.

Dikt.
Balogh

elnök

Nagyméltó. B. Forsszerly. ig. rítt.

Méltóságos

Kollányi Ferenc

r.t.urnak

Budapest

MAGYAR
TUDOMÁNYOS AKADÉMIA
KÖNYVTÁRA

820
E52

An das Sekretariat d.ungarischen Akademie
der Wissenschaften in Budapest/Ungarn.
-.-.-.

Buchhandlung GUSTAV FOCK, G.m.b.H.
Schloßgasse 7/9 LEIPZIG C1 Markgrafenstr. 4/6





Postkarte

An das

Sekretariat d.ungarischen
Akademie d.Wissenschaften

MAGYAR TUDOMÁNYOS AKADÉMIA KÖNYVTÁRA

Budapest/Ungarn.

Mathematische und

Naturwissenschaftliche Berichte aus ungarn.

1882 1 (13 pld)

1883/4. 2.

1884/5. 3.

1885/6. 4

1886/7. 5.

1887/8. 6.

1888/9. 7

1889/90. 8.

1890/91. 9. I. II.

1891/2 10 I-II.

1892/3. 11.

1893/4 12. I-II.

13.

1895/6 14

1897. 15.

1898. 16.

1899. 17.

1900 18.

1901 19.

1905 23. I-IV.

K. f.

1906. 24. I-IV.

1907. 25. I-IV.

1908. 26. II-IV.

1909. 27. I-IV.

1910. 28. II-III. 40. 40. drb.

1912. 30. ~~75~~ drb.

1913-1918. 31 kötet I-IV.

1922-~~1925~~ 32. K

1923.-25. 33. K.

Ezekből 20-ra felül van.

928 II/9. 13 kabinetalág.

MAGYAR
TUDOMÁNYOS AKADÉMIA
KÖNYVTÁRA

M.Tud.Akadémia

Méltóságos Osztályigazgató Ur !

A lipcsei Gustav Fock cég a Mathematische und Naturwissenschaftliche Berichte aus Ungarn c.kiadványunknak egy teljes sorozatát kéri.Szerencsém vanezért Méltóságodat felkérni,méltóztassék egy rövid összeállitást készitteni arról,hogy a nevezett kiadvány mely kötetei és füzetei állanak még rendelkezésre.

Azoknál a köteteknél,illetve füzeteknél,amelyekből 20 pld.-nál kisebb szám van raktáron,a példányszám megjelölését is kérem.

Kiváló tisztelettel

Budapest,1928.február 4.

főtitkár.

Méltóságos

Bártfai Szabó László o.ig.urnak

Budapest.-

254

MAGYAR
TUDOMÁNYOS AKADÉMIA
KÖNYVTÁRA

Buchhandlung G u s t a v F o c k

L e i p z i g

In Beantwortung Ihrer werten Zuschrift vom 31.I., teilen wir Ihnen mit, dass von den Jahrgängen der Mathematischen und Naturwissenschaftlichen Berichte aus Ungarn, ausgenommen Bd. XX. XXI.XXII./1902-4./ und Bd.XXIX /1911/ noch alle Bände erhältlich sind; eventuell fehlen die Hefte Nr.1. von Bd. XXVI. und XXVIII. Die Preise sind

Bd.I.,II. a	10	Pengő
" III.,IV.,V. a. .	7	"
" VI.	12	"
" VII.,VIII.,a. .	15	"
" IX.,X a	16	"
" XI.	18	"
" XII.,XIII.a . .	12	"
" XIV.,XV.,XVI., XVII.,XVIII.,XIX a	10	"
" XXIII.	12	"
" XXIV.,XXV.a. . .	12	"
" XXVI.Heft 2,3, 4. a	6	"
" XXVII. . 1 . . .	12	"
" XXVIII.Heft 2,3 a	3	"
" XXX,XXXI.a . . .	12	"
" XXXII.	8	"
" XXXIII.	10	"

Hochachtungsvoll

Budapest, den 10-ten Febr.1928.

exp. Balogh

Generalsekretariat der
Ung. Akad.der Wissenschaften.

254

1928

MAGYAR
TUDOMÁNYOS AKADÉMIA
KÖNYVTÁRA

a

Tisztelt Nagyságos Uram !

Báró Brandenstein dr. urral folytatott telefonbeszélgetésére hivatkozással szerencsém van a mellékelt megkeresést szives tudomásul megküldeni.

A tervezett átirat II. és III.bekezdéséhez nem áll módomban hozzájárulni,mert ugy az alapitványok iránt érdeklődő osztályok és bizottságok,mint az Orsz. Tisza István Emlékbizottság gyakran érdeklődik tőlem a külön folyószámlán vezetett összegek és azok kamatainak végösszege iránt,minek folytán ezen számlák külön vezetését nem kivánom megszüntetni.

A tervezet utolsó bekezdését pedig azért nem fogadhatom el,mert az Akadémiának egészen speciális viszonyainál fogva a különböző alapitványok kamatai egészen különböző mondhatnám individualiter elválasztva kezeltetnek és igy azokra nézve óhajt nem fejezhetek ki.

Kiváló tisztelettel

Budapest,1928.február 11.

főtitkár

Nagyságos B a d i c s L á s z l ó
cégvezető urnak

MAGYAR
TUDOMÁNYOS AKADÉMIA
KÖNYVTÁRA

MAGYAR FÖLDHITELINTÉZET
BUDAPEST. V., BÁLVÁNY-UTCA 7. SZÁM

CHEQUE- ÉS CLEARINGSZÁMLA A M. KIR. POSTA-TAKARÉKPÉNZTÁRNÁL: 16117. SZÁM
GIRÓSZÁMLA A MAGYAR NEMZETI BANKNÁL
SÜRGÖNYCÍM: HUMUS BUDAPEST

Budapest, 192 8.febr.14.

Loro II/KU.2639.

A

Magyar Tudományos Akadémiának

Budapest.

Hivatkozással f.hó 11.-én 255/1928 szám alatt kelt becses levelükre, van szerencsénk értesiteni, hogy Ammer József bérlő lakbérfizetési tétele fejében átvezettünk a t.Akadémia "II" jelzésü folyószámlájáról, annak egyidejü megterhelése mellett az "I" jelzésü folyószámla javára

P 250.--t folyó hó 14.-i értékkel.

Teljes tisztelettel
MAGYAR FÖLDHITELINTÉZET

KÖNYVELVE

MAGYAR
TUDOMÁNYOS AKADÉMIA
KÖNYVTÁRA

Ad 255
1928.
Ad acta.
Balogh

A M.Földhitelintézet Méltóságos Igazgatóságát

tisztelettel megkeresem,szivesked jék a M.Tud.Akadémia II.sz. folyószámlájának megterhelésével az I.sz.folyószámla javára átvezetni:

P. 250.-, azaz Kettőszázötven Fengő.

Ez a tétel Ammer József bérlő lakbérfizetése és a két számla szétválasztása alkalmával nem iratott jóvá az I. alatti számlára.

Kiváló tisztelettel

Budapest,1928.február 11.

k. Balogh
főtitkár.

255

1928

MAGYAR
TUDOMÁNYOS AKADÉMIA
KÖNYVTÁRA

a

MAGYAR FÖLDHITELINTÉZET
BUDAPEST, V., BÁLVÁNY-UTCA 7. SZÁM

CHEQUE- ÉS CLEARINGSZÁMLA A M. KIR. POSTA-TAKARÉKPÉNZTÁRNÁL: 16117. SZÁM
GIRÓSZÁMLA A MAGYAR NEMZETI BANKNÁL
SÜRGÖNYCIM: HUMUS BUDAPEST

A

Magyar Tudományos Akadémiának

Budapest.

Loro II/Ku.2553.

Budapest, 1928. február 7.

Van szerencsénk igazolni f.hó 4.-én kelt becses levelük vételét, melynek értelmében átvezettünk a t.Akadémia rendes folyószámlájáról, annak egyidejü megterhelése mellett a "Magyar Tudományos Akadémia II." cimen ujonnan nyitott folyószámla javára

P 21.143.95 f-t folyó hó 1-i értékkel.

Egyben közöljük, hogy a t.Akadémia rendes folyószámláját "I" jelzéssel egészitettük ki.

Hivatkozott becses levelükből egyuttal tudomásulvettük és előjegyeztük, hogy -további intézkedésig- az "I" jelzésü számlán a t.Akadémia saját tulajdonában levő összegek mutatandók ki, mig a "II." jelzésü folyószámlán feltüntetett összegek a t.Akadémia kezelése alatt levő alapitványoknak, részben a határozott rendeltetésü adományoknak tulajdonát képezik.

Továbbá tudomásulvettük azt is, hogy jövőben az utalványozásokkor a Főtitkár Ur meg fogja jelölni, hogy a kifizetés az "I" vagy "II" jelzésü számla terhére történjék.

Végül előjegyeztük, hogy a befolyó összegek közül a havi P 10.000.-- államsegély, továbbá a ház- és boltbérek, valamint a Kottaun Nándor ur által "könyvek eladásából" befolyt összegek cimén befizetendő összegek mindenkor az "I" jelzésü folyószámla javára irandók.

Teljes tisztelettel
MAGYAR FÖLDHITELINTÉZET

KÖNYVELVE

255

1928

A

Magyar Tudományos Akadémiának

B u d a p e s t .

Loró II/Ku.2553.

Budapest,1928.február 7.

Van szerencsénk igazolni f.hó 4.-én kelt becses levelük vételét, melynek értelmében átvezettünk a t.Akadémia rendes folyószámlájáról, annak egyidejü megterhelése mellett a "Magyar Tudományos Akadémia II." cimen ujonnan nyitott folyószámla javára P 21.143.95 f-t folyó hó 1-i értékkel.

Egyben közöljük, hogy a t.Akadémia rendes folyószámláját "I" jelzéssel egészitettük ki.

Hivatkozott becses levelükből egyuttal tudomásulvettük és előjegyeztük -tovább intézkedésig- az "I" jelzésü számlán a t.Akadémia saját tulajdonában levő összegek mutatandók ki, mig a "II." jelzésü folyószámlán feltüntetett összegek a t.Akadémia kezelése alatt levő alapitványoknak, részben a határozott rendeltetésü adományoknak tulajdonát képezik.

Továbbá tudomásulvettük azt is, hogy jövőben az utalványozásokkor a Pötitkár Ur meg fogja jelölni, hogy a kifizetés az "I" vagy "II" jelzésü számla terhére történjék.

Végül előjegyeztük, hogy a befolyó összegek közül a havi P 10.000.- államsegély, továbbá a ház- és boltbérek, valamint a Kottaun Nándor ur által "könyvek eladásából" befolyt összegek cimén befizetendő összegek mindenkor az "I" jelzésü folyószámla javára irandók.

Teljes tisztelettel
MAGYAR FÖLDHITELINTÉZET

MAGYAR TUDOMÁNYOS AKADÉMIA KÖNYVTÁRA

Ma kézb.

A M.Földhitelintézet Méltóságos Igazgatóságát

tisztelettel felkérem,sziveskedjék a M.Tud.Akadémia folyó számadását I. jelzéssel ellátni és erről február 1-i értékkel 21.143.95 P-t /huszonegyezer-száznegyvenhárom P 95 f/ egy ujonnan nyitandó "M.Tud. Akadémia II."jelzéssel ellátott számlára átvezetni.

E megkeresésem vételétől kezdve további kérésemig az I.jelzésü számlán ~~feltüntetett összegek~~ az Akadémia saját tulajdonában levő összegek mutatandók ki, mig a II. alatti számlán feltüntetett összegek az Akadémia kezelése alatt levő alapitványoknak,részben határozott rendeltetésü adományoknak tulajdonát képezik.

Jövőben az utalványozásokkor a főtitkár meg fogja jelölni,hogy a kifizetés az I. vagy II. számla terhére történjék-e.

A befolyó összegek közül a havi 10.000 P államsegélyt,továbbá a ház-,boltbéreket, a Kottaun Nándor főtiszt által könyvek eladásából befolyt összegek megjelöléssel befizetett összegeket sziveskedjenek az I.számla javára irni.Egyéb befizetéseknél a befolyó összegek kezelésére nézve sziveskedjenek Badics László cégvezető urhoz fordulni.

Kiváló tisztelettel

Budapest,1928.február 4.

K. Balogh

főtitkár.

255
1928

MAGYAR
TUDOMÁNYOS AKADÉMIA
KÖNYVTÁRA

Főtisztelendő Igazgató Ur !

Hivatkozással Blazovich Jákó főtisztelendő urral folytatott megbeszélésemre, szerencsém van Akadémiánk ujabb kiadványait további szives intézkedés végett Főtisztelendő Urnak tisztelettel megküldeni.

Kiváló nagyrabecsüléssel

Budapest, 1928. február 4.

Kr Balogh

főtitkár.

Nagyságos és Főtisztelendő

K e m e n e s Illés

igazgató urnak

Budapest.-

Csat. [illegible]

MAGYAR
TUDOMÁNYOS AKADÉMIA
KÖNYVTÁRA

M.Tud.Akadémia

Kottaun Pőtiszt Urnak

Kérem,küldje meg a mellékelt levéllel együtt főtis-
telenőő Kemenes Illés igazgató ur cimén /VIII.,Baross-
utca 62./ a következő kiadványokat:

Akadémiai Értesitő /ha még meg nem küldetett,az egész
1927.évf., esetleg csak a 438.f./

Áldásy Antal:"Zsigmond király és Spanyolország".

Kazinczy Ferenc Levelezésének XXII.kötete.

Emlékbeszédek XX.k.3-4.sz./gr.Apponyi Sándor,Moravcsik
Ernő emlékezete/.

Teleszky János:"A magyar állam pénzügyei a háboru alatt".

Pinzger Ferenc S.J.:Hell Miksa Emlékezete I.II.

Budapest,1928.február 4.

K. Balogh
főtitkár.

MAGYAR
TUDOMÁNYOS AKADÉMIA
KÖNYVTÁRA

Mélyen Tisztelt Igazgató Ur!

Egy készülő nagy olasz Enciclopedia hosszabb cikket kér Berzeviczy Albert ÓNagyméltóságáról. Érdeklődésemre, hogy ki lenne ennek a cikknek a megirására leghivatottabb, a Kegyelmes Ur nekem azzal felelt, hogy Balogh Jenő Ónagyméltósága, az Akadémia főtitkára irt nemrégiben egy rövid életrajzot róla, melynek kézirata kétségtelenül megvan az Akadémia irodájában. Egyben felkért Berzeviczy Ónagyméltósága arra is, kérjem el ezt a kéziratot Öntől, s belőle Zambra Alajos budapesti egyetemi tanár megirja majd az Enciclopedia által kivánt életrajzot. Tisztelettel kérném tehát Báró Urat, sziveskedjék a kérdéses kéziratot a Kegyelmes Ur rendelkezése értelmében Zambra Alajos budapesti egyetemi tanár urnak /I. Horthy Miklós-ut 49./ megküldeni és erről engem értesiteni.

Szivességét előre is köszönve, maradtam

kiváló tisztelettel

Pécs, 1928 január 30.-án

Kastner Jenő

egyetemi tanár.

MAGYAR
TUDOMÁNYOS AKADÉMIA
KÖNYVTÁRA

Tisztelt Méltóságos Uram !

Báró Brandenstein Béla dr.urhoz cimzett nagybecsü levele alapján szerencsém van Berzeviczy Albert elnök ur életrajzának kivánt összeállitását mellékelve megküldeni.

Kiváló tisztelettel

Budapest, 1928. febrúar 3.

Dr. Balogh
főtitkár.

Méltóságos

Dr. K a s t n e r Jenő

egyetemi tanár urnak

Pécs-

Bélsat. életrajz

MAGYAR
TUDOMÁNYOS AKADÉMIA
KÖNYVTÁRA

A MAGYAR TUDOMÁNYOS AKADÉMIA NÉPRAJZI OSZTÁLYA

B U D A P E S T

A Baskir Tanácsköztársaság Népoktatási Biztosságánál működő Baskir Akadémiai Központ e sorokkal egyidejűleg küldi Önöknek néhány tudományos kiadványát nép- és földraizi tartalommal. Minthogy a régi és újabb tudományos kutatások arra mutatnak, hogy a területünkön lakó baskirok, vottyákok, cseremiszek, csuvaszok stb. sok tekintetben azonosak néprajzi szempontokból a magyarokkal, hálás köszönettel vennénk, ha Önök is szívesek lennének megküldeni eddigi és újabb kutatásaik eredményét - bármily nyelven lettek légyen is azok kiadva. A területünkön élő föntebb fölsorolt kis nemzetek a múltban évszázadokig el voltak nyomva, nem volt semmi lehetőségük, hogy nemzeti kulturájukban fejlődhessenek. Csak a legújabb idő adott lehetőséget, hogy mint önálló, szabad nemzetek történelmünkkel foglalkozhassunk. Így vezetésünk alatt történelmi muzeumot szerveztünk, ahol a baskir és csuvasz stb. tudományos társaságok a régi és újabb történelmi anyagokat gyüjtik és feldolgozzák. Abban a reményben, hogy törekvéseinkben Önök is támogatni fognak s tudományos értekezéseinket a jövőben rendszeresen kicserélhetjük, várva szíves válaszukat

kiváló tisztelettel

a Baskir Akadémiai Központ nevében:

Sunçelej

(Szüncselej)

Ufa, 1927 december hó -én.

Cim: Ufa, Narkompros Akzentr, Baschkirdsztán, R.S.F.S.R.

258

1928

MAGYAR
TUDOMÁNYOS AKADÉMIA
KÖNYVTÁRA

M.Tud.Akadémia

Kottaun főtiszt urnak

Küldje meg Baskir Akademische Zentrale

U f a , Narkompros Akzentr,Baschkirdsztán.

R.S.F.S.R. címmel

a következő kiadványokat nyomtatvány gyanánt:

Munkácsi Bernát:Votják szótár.

" " :Votják népköltészési hagyományok.

" " :Jelentés votják nyelvi és néprajzi tanulmányaimról./Akadémiai Értesitő XXVII.k.2.f. 1916,61-77 lap/

Paasonen : Csuvas szójegyzék.

Beke: Cseremisz nyelvtan./Az ugor füzetek között van/.

Lenhossék Mihály:A finn-ugor nyelvcsaládhoz tartozó hadifogyi foglyokon végzett antropologiai vizsgálatok./Akadémiai Értesitő XXVII.k.12.f. 686-702 lap./

Budapest,1928.január 16.

Balogh

főtitkár

MAGYAR
TUDOMÁNYOS AKADÉMIA
KÖNYVTÁRA

A Baskir Akadémiai Központnak

U f a

A múlt év decemberében kelt és most érkezett levelük alapján az Akadémia tisztelettel küldi Önöknek azokat a mellékelt jegyzékben feltüntetett kiadványait, amelyek a baskirok, votjákok, cseremiszek és csuvaszokra vonatkozó kutatásokat tartalmaznak.

Tisztelettel

Budapest, 1928. január 16.

exp. Balogh

a főtitkár.

bad. a jegyzéről

258
1928

MAGYAR
TUDOMÁNYOS AKADÉMIA
KÖNYVTÁRA

MAGYAR FÖLDHITELINTÉZET

Loro II/Ku.2479. Budapest, 1928.február 1.

A

Magyar Tudományos Akadémiának

B u d a p e s t .

Van szerencsénk értesiteni, hogy a

t. A k a d é m i a folyószámláját

a t.Akadémia Könyvkiadó Hivatala által,1928. jan.28.-tól 31.-ig az alanti részletezés szerint befolyt összegek fejében ma lefizetett

P 255.60 f-rel

folyó hó 3.-i értékkel elismertük. ~~ellenben~~

Pártolótagok	P	108.20 f
Intézetek	"	147.40 "
mint fent	P	255.60 f.

~~értékkel megterheltük.~~

Teljes tisztelettel

MAGYAR FÖLDHITELINTÉZET

KÖNYVELVE

1927. IV. 3000 — "Pátria" r.-t., Budapest — 271686

Loro II/Kn.2479. 8.február 1.

A

Magyar Tudományos Akadémiának

Budapest

Felj. Adacta. Balogh

a

t. Akadémia

a t.Akadémia Könyvkiadó Hivatala által,1928. jan.28.-tól 31.-ig az alanti részletezés szerint befolyt összegek fejében ma lefizetett

P 255.60 f-rel

MAGYAR TUDOMÁNYOS AKADÉMIA KÖNYVTÁRA

folyó hó 3.-i

Pártolótagok	P 108.20 f
Intézetek	" 147.40 "
mint fent	P 255.60 f.

Adacta

Balogh

a

MAGYAR FÖLDHITELINTÉZET

Loro II/Ku.2417. Budapest, 1928. január 28.

A

Magyar Tudományos Akadémiának

Budapest.

Van szerencsénk értesiteni, hogy a

t. Akadémia folyószámláját

a t.Akadémia Könyvkiadó Hivatala által,
f.hó 21.-től 28.-ig az alanti részletezés
szerint befolyt összegek cimén ma lefizetett

P 722.23 f-rel

folyó hó 30.-i értékkel elismertük. ~~ellenben~~

Aláiróktól	P	253.60 f
eladott könyvekért	"	35.--
intézetektől	"	433.63 "
mint fent	P	722.23 f.

~~értékkel megterheltük~~.

Teljes tisztelettel

MAGYAR FÖLDHITELINTÉZET

KÖNYVELVE

1927. IV. 3000 — "Pátria" r.-t., Budapest — 271686

Loro II/Ku.2417.

8.január 28.

A

Magyar Tudományos Akadémiának

Budapest.

Aldota. Balogh

239

19.28.

a

t. A k a d é m i a

a t.Akadémia Könyvkiadó Hivatala által,
f.hó 21.-től 28.-ig az alanti részletezés
szerint befolyt összegek cimén ma lefizetett

P 722.23 f-rel

folyó hó 30.-i

Aláiróktól	P	253.60 f
eladott könyvekért	"	35.--
intézetektől	"	433.63 "
mint fent	P	722.23 f.

MAGYAR TUDOMÁNYOS AKADÉMIA KÖNYVTÁRA

Ku. 3

MAGYAR FÖLDHITELINTÉZET

Loro II/Ku.2490. Budapest, 1928.február 3.

A

Magyar Tudományos Akadémiának

Budapest.

Van szerencsénk értesíteni, hogy a t. Akadémia folyószámláját az alantiak által, lakbér fejében ma lefizetett

P 1.071.90 f-rel

folyó hó 4.-i értékkel elismertük. ~~ellenben~~

Szily Irma	P	300.--
Borovits Károly	"	304.50 f
dr.Kemény Dezső	"	367.40 "
Antalffy Lászlóné	"	100.--
mint fent	P	1.071.90 f.

~~értékkel megterheltük.~~

Teljes tisztelettel

MAGYAR FÖLDHITELINTÉZET

1927. IV. 3000 — "Pátria" r.-t., Budapest — 271686

MAGYAR
TUDOMÁNYOS AKADÉMIA
KÖNYVTÁRA

MAGYAR FÖLDHITELINTÉZET

Loro II/Ku.2556. Budapest, 1928.február 7.

A

Magyar Tudományos Akadémiának

Budapest.

Van szerencsénk értesiteni, hogy a t. Akadémia folyószámláját az alantiak által ma lakbér fejében lefizetett

P 1.029.40 f-rel

folyó hó 8.-i értékkel elismertük. ~~ellenben~~

Méh szövetkezet	P	539.40 f
özv.Halmágyi Jenőné	"	140.—
Ammer József	"	250.—
Kelen Samuné	"	100.—
mint fent	P	1.029.40 f.

~~értékkel megterheltük~~

Teljes tisztelettel

MAGYAR FÖLDHITELINTÉZET

1927. IV. 3000 — "Pátria" r.-t., Budapest — 271686

MAGYAR
TUDOMÁNYOS AKADÉMIA
KÖNYVTÁRA

Lh.

MAGYAR FÖLDHITELINTÉZET

Loro II/Ku.2487.
Gy. u.

Budapest, 1928.február 3.

A

Magyar Tudományos Akadémiának

Budapest.

Van szerencsénk értesiteni, hogy a t. Akadémia folyószámláját

a Pesti Magyar Kereskedelmi Bank által, dr. Erdélyi Sándor ur, Budapest, V., Arany János utca 1. megbizásából ma megtéritett

P 1.305.-- vel

folyó hó 4.-i értékkel elismertük. ~~ellenben~~

értékkel megterheltük.

Teljes tisztelettel

MAGYAR FÖLDHITELINTÉZET

KÖNYVELVE

1927. IV. 3000 — "Pátria" r.-t., Budapest — 271686

MAGYAR
TUDOMÁNYOS AKADÉMIA
KÖNYVTÁRA

MAGYAR FÖLDHITELINTÉZET

Loro II/Ku.2532. Budapest, 1928.február 6.

A

Magyar Tudományos Akadémiának

Budapest.

Van szerencsénk értesiteni, hogy a t. Akadémia folyószámláját az alantiak által, házbér fejében ma lefizetett

P 784.-- vel

folyó hó 7.-i értékkel elismertük. ~~ellenben~~

Einőder Ferenc	P	225.--
dr.Nagy Zoltán	"	145.--
Kalina Mária	"	164.--
dr.Nagy Zoltán	"	250.--
mint fent	P	784.--.

~~értékkel megterheltük~~.

Teljes tisztelettel

MAGYAR FÖLDHITELINTÉZET

1927. IV. 3000 — "Pátria" r.-t., Budapest — 271686

MAGYAR
TUDOMÁNYOS AKADÉMIA
KÖNYVTÁRA

MAGYAR FÖLDHITELINTÉZET

Loro II/Ku.2588.

Budapest, 1928.február 9.

A

Magyar Tudományos Akadémiának

Budapest.

Van szerencsénk értesiteni, hogy a t. Akadémia "I" folyószámláját a Nemzeti Muzeum által, lakbér fejében ma lefizetett

P 4.000.-- vel

f.hó 10.-i értékkel elismertük, ~~ellenben~~

értékkel megterheltük.

Teljes tisztelettel

MAGYAR FÖLDHITELINTÉZET

1927. XI. 1000 — "Pátria" r.-t., Budapest — 275089

2602/1928

MAGYAR
TUDOMÁNYOS AKADÉMIA
KÖNYVTÁRA

MAGYAR FÖLDHITELINTÉZET

Loro II/Ku.2509. Budapest, 1928.február 4.

A

Magyar Tudományos Akadémiának

Budapest.

Van szerencsénk értesíteni, hogy a t. Akadémia folyószámláját az alantiak által ma házbér fejében lefizetett

P 1.914.-- vel

folyó hó 6.-i értékkel elismertük, ~~ellenben~~

Ősz Ferenc	P	43.50 f
özv.Herskóné	"	217.50 "
Heller R.-né	"	391.50 "
Tároczay Josefin	"	391.50 "
özv.Virter Ferencné	"	870.-- "
mint fent	P	1.914.--.

~~értékkel megterheltük.~~

Teljes tisztelettel

MAGYAR FÖLDHITELINTÉZET

KÖNYVELVE

1927. IV. 3000 — "Pátria" r.-t., Budapest — 271686

MAGYAR
TUDOMÁNYOS AKADÉMIA
KÖNYVTÁRA

MAGYAR FÖLDHITELINTÉZET

Loro II/Ku.2633.

Budapest, 1928.február 13.

A

Magyar Tudományos Akadémiának

Budapest.

Van szerencsénk értesiteni, hogy a t. Akadémia "I" jelzésü folyószámláját a Widmar Antal ur által, lakbér fejében ma lefizetett

P 132.50 f-rel

folyó hó 14.-i értékkel elismertük. ~~ellenben~~

értékkel megterheltük.

Teljes tisztelettel

MAGYAR FÖLDHITELINTÉZET

1927. XI. 1000 — "Pátria" r.-t., Budapest — 275089

1902

MAGYAR
TUDOMÁNYOS AKADÉMIA
KÖNYVTÁRA

Dr. Balogh

A M. Kir. József-Műegyetem Tanácsa megilletődéssel és mély fájdalommal tudatja, hogy

REJTŐ SÁNDOR

okleveles gépészmérnök, a Királyi József-Műegyetem jubiláris gépészmérnöki oklevelének tulajdonosa, m. kir. udvari tanácsos, a II. oszt. Magyar Érdemkereszt tulajdonosa, a III. oszt. Vaskorona Rend lovagja, a mechanikai technológia nyug. ny. r. tanára, a gépészmérnöki osztálynak 1901/902—1903/904. tanévben volt dékánja, a műegyetemnek az 1920/21. tanévben volt rektora, a Magyar Tudományos Akadémia és a Szent István Akadémia r. tagja, a Magyar Szabadalmi Felsőbíróság volt tagja, a Magyar Anyagvizsgálók Egyesületének tiszteletbeli tagja és volt elnöke, a Magyar Textiltechnológusok Egyesületének díszelnöke és volt elnöke

1928. évi február hó 4-én, életének 75-ik évében, elhunyt.

A megboldogult földi maradványa folyó hó 7-én, kedden, délután 3 órakor fog a róm. kath. egyház szertartása szerint a M. Kir. József-Műegyetem díszcsarnokából a Farkasréti temetőben az örök nyugalomnak átadatni.

Budapest, 1928. február hó 5-én.

Emlékét mindig kegyelettel fogjuk megőrizni!

"Pátria" r.-t., Budapest —280642

Magyar Tudományos Akadémia elnökségének,

Budapest.

V., Akadémia-utca 2.

M.Tud.Akadémia

261/1928.sz.

T. Pásztory-cégnek

B u d a p e s t

Sziveskedjék egy babérkoszorut készittetni a következő felirásu szallaggal:

A M.Tud.Akadémia

Rejtő Sándor r.tagnak

A koszoru kedd ,február 7.~~déli~~ d.e. 1[illegible] óráig a Müegyetem aulájába szállitandó az elhunyt ravatalára.

Tisztelettel

Budapest,1928.február 6.

exp. Bulyk

MAGYAR
TUDOMÁNYOS AKADÉMIA
KÖNYVTÁRA

261/1928.sz.

Méltóságos Tagtárs Ur !

Fröhlich osztálytitkár urral egyetértve, tiszte lettel kérem, méltóztassék Rejtő Sándor r.t.ur temetése alkalmával Akadémiánk nevében nekrologot mondani; a gyászszertartás helyéről is idejéről pedig mielőbb értesitést adni.

Kiváló tisztelettel

Budapest, 1928.február 4.

k. Balogh

ügytitkár

Méltóságos S z i l y K á l m á n

l.t.urnak

MAGYAR
TUDOMÁNYOS AKADÉMIA
KÖNYVTÁRA

M.Tud.Akadémia

261/1928.

Kottaun főtiszt urnak

Rejtő Sándor r.t.ur cimkéi eltávolitandók.

Budapest,1928.február 6.

exp Balogh

MAGYAR
TUDOMÁNYOS AKADÉMIA
KÖNYVTÁRA

M. KIR. JÓZSEF MŰEGYETEM · REKTOR MAGNIFICUS ·

Budapest 1928 II. 5

Nagyméltóságú Főtitkár Úr!

Midőn a Magyar Tud. Akadémia megtisztelő bizalmát megköszönöm, a mellyel engem kért fel arra, hogy boldogult Rejtő Sándor r. t. ravatalánál az akadémia nevében a gyászbeszédet megtartsam, sziver tudomására hozom Nagyméltóságodnak, hogy a megbízást kötelességszerűleg elvállalom.

Egyben módomban van már azt is közölni, hogy a beszentelés f. hó 7-én kedden d. u. 3 órakor lesz a Műegyetem aulájában, a temetés pedig a Farkasréti temetőben.

Mély tisztelettem nyilvánításával

Szily Kálmán

261/1928

MAGYAR
TUDOMÁNYOS AKADÉMIA
KÖNYVTÁRA

261/1928.sz.

Méltóságos Tanár Ur !

A M.Tud.Akadémia tagjai igaz,és egyértelmü megilletődéssel értesültek kiváló társunknak, Méltóságod nagyrabecsült édes atyjának elhunytáról.

A Megboldogult közel félszázados közpályáján egyrészt a hazai ipar fejlesztése körül,másrészt a tudomány müvelése és több mint 40 éven át egész nemzedékek nevelése utján elévülhetetlen érdemeket szerzett és megörökitette nevét a magyar tudományosság történetében.

Akadémiánk büszkén számitotta őt tagjai közé;nagy szaktudással,hazafias kötelességérzettel és példát adó szorgalommal kifejtett munkásságát őszintén nagyrabecsülte.Teljesen értékelte azokat a tudományos kutatásokat is,amelyeket ő főleg az anyagvizsgálatok elméletének kifejtése körül,illetőleg a testek maradandó alakváltozásaira nézve évtizedeken át végzett és négy kötetes nagy művének 1925.évi nagygyülésén egyik jutalmunkat itélte oda.

A Megboldogult ravatalára Társaságunk koszorut helyezett;a beszentelés alkalmával Szily Kálmán levelező tag ur ,a Müegyetem rektora fog Akadémiánk nevében nekrologot mondani és arra az összes ülésre, amelyen hivatott szakférfi a kiváló elhunytnak érdemeit méltatni fogja, Méltóságodat és tisztelt családjának több tagját is meg fogjuk hivni.

Kérem,fogadja és az egész tisztelt család előtt tolmácsolja mély részvétünk kifejezését.

Budapest,1928.február 6.

Kiváló tisztelettel

p.h. Balogh

a M.Tud.Akadémia elnöke

Méltóságos ~~ifj.~~ R e j t ő S á n d o r

egyetemi m.tanár urnak

B u d a p e s t

261

1928.

MAGYAR
TUDOMÁNYOS AKADÉMIA
KÖNYVTÁRA

MAGYAR KIRÁLYI
JÓZSEF-MŰEGYETEM

252.-1928.

Kegyelmes Uram !

A Rejtő Sándor nyug. műegyetemi ny. r. tanár váratlan elhunyta alkalmából a Magyar Tudományos Akadémia nevében kifejezett meleg részvétért fogadja Nagyméltóságod úgy a m. kir.József-műegyetem Tanácsa, mint a magam nevében hálás köszönetünket s kérem Nagyméltóságodat, hogy azt a nagyt. Akadémia előtt is tolmácsolni méltóztassék.

Budapest, 1928. február hó 14.

Kiváló tisztelettel

e.i.rektor.

Nagyméltóságú

dr. Balogh Jenő úrnak,

v.b.t.t.,nyug.igazságügy-miniszter, a Magyar Tudományos Akadémia főtitkára,

B u d a p e s t.

MAGYAR KIRÁLYI
JÓZSEF-MŰEGYETEM

261

1928.

Összes ülés 1928. III/26

Tudomásul van.

Ad acta.

Balogh

MAGYAR
TUDOMÁNYOS AKADÉMIA
KÖNYVTÁRA

261/1928.sz.

Méltóságos Osztálytitkár Ur !

Őszinte megilletődéssel közlöm,hogy Rejtő Sándor r.t. ur f.hó 4-én elhunyt.

Tisztelettel kérem a m.t.III.Osztályt,méltóztassék emlékbeszéd tartásáról intézkedni.

Kiváló tisztelettel

Budapest,1928.február 6.

Dr Balogh

főtitkár

Méltóságos

F r ő h l i ch I z i d o r ig.és r.t.

osztál titkár urnak

B u d a p e s t

261

1928

261/1928.

Méltóságos Rektor Ur !

Tekintetes Tanács !

A M.Tud.Akadémia mély megilletődéssel értesült kitünő tagjának, Rejtő Sándor őméltóságának, elhunytáról.Akadémiánk a legnagyobb mértékben méltányolja azokat a kiváló szolgálatokat,amelyeket a Megboldogult ugy a hazai ipar fejlesztése körül,mint a tudományos kutatások,főleg az anyagvizsgálatok elméletének kifejtése körül,illetőleg a testek maradandó alakváltozásaira nézve végzett buvárkodással tett és a közös veszteség fájó érzésével fejezi ki Méltóságodnak és a Tekintetes Egyetemi Tanácsnak legőszintébb részvétét.-

A gyászszertartáson az Elnökség képviselve lesz.

Kiváló tisztelettel

Budapest,1928.február 7.

k. Balogh

főtitkár.

Méltóságos

Szily Kálmán urnak,

a Kir.M.József Müegyetem rektorának

Budapest

261

1928

Összes ülés 1928 II 20
(Ikv IV p.)
Ad acta.

Balogh

MAGYAR
TUDOMÁNYOS AKADÉMIA
KÖNYVTÁRA

HELVÉCIA
SZŐLŐTERMELŐ ÉS ÉRTÉKESITŐ
RÉSZVÉNYTÁRSASÁG
HELVÉCIA WEINBAU UND VERWERTUNGS
AKTIENGESELLSCHAFT
Központi iroda:
BUDAPEST, V., ARANY JÁNOS-UCCA 1.
Telefon: 220—02
Telep — Kolonie:
HELVÉCIA, KECSKEMÉT MELLETT
Telefon: Kecskemét 28.
Sürgönycim: Szőlőtelep Helvécia

BUDAPEST, 1927. december hó 28.

A Magyar Tudományos Akadémia
Nagyméltóságu Főtitkárának,

Budapest.

Kegyelmes Urunk!

Hálásan köszönjük Excellentiádnak szives engedélyét, hogy az Akadémia bérházában bérelt s általunk 1927.november hó 1-re felmondott helyiségeinket még 1928.február 1-ig megtarthatjuk.

Kijelentjük,hogy a helyiségeket 1928.február 1-én haladék nélkül kiüritjük és az Akadémia rendelkezésére bocsátjuk.

A január havi bért be fogjuk fizetni.

Kiváló tisztelettel
HELVECIA SZŐLŐTERMELŐ és ÉRTÉKESITŐ
RÉSZVÉNYTÁRSASÁG

262

1928.

Dudás építész ur r. u. közölte h. a Helvécia r. t. ~~vissza~~ kiköltözött a bérhelyiségből

Ad acta.

Balogh

MAGYAR TUDOMÁNYOS AKADÉMIA KÖNYVTÁRA

Tkt

ARANY JÁNOS TÁRSASÁG

7/1898. sz.

Mélyen tisztelt Elnökség!

A változott földrajzi határok dacára az "Arany János Társaság" a jövöben sulyt helyez arra, hogy birtokában legyen mindazon kiadványoknak, melyek a Magyar Tudományos Akadémia kiadásában jelennekmeg. Mély hódolattal kérem a mélyen tisztelt Elnökséget, volna kegyes a feltételeket illetöleg értesiteni. Minthogy "Zenei Szemle" cimü folyóiratnak vagyok szerkesztöje és kiadója kérném a Magyar Tudományos Akadémia esedékes kiadványait mindenkor szerkesztöm cimére juttatni, hol én azokat, minthogy minden három hétben Budapesten idözöm személyesen veszem át. Egyben hálásan venném, ha a Tudományos Akadémia üléseiröl is kapnók értesitést zárt boritékban. Az összes felmerülö költségeket Társaságom készséggel viseli és azokat, amennyiben erre vonatkozó feltételeket megtudom, az Angol Magyar Bank utján fogom kiutaltatni, ahol folyószámlám van.

Minthogy ugyan ezt az irodalmi kapcsolatot Magyarország összes irodalmi társaságaival óhajtom fentartani, arra kérem a Tudományos Akadémia Elnökségét, kegyeskedjék ezidöszerinti irodalmi társaságok cimeit velem közölni.

Amidön a mélyen tisztelt Elnökség szives szolgálatait a leghálásabban köszönöm, legmélyebb tiszteletem nyilvánitásával, vagyok a mélyen tisztelt Elnökségnek

Timişoara, Temesvár, 1298. február 1.

legkészségesebb hive

Pápai titkos kamarás, az Arany János Társaság elnöke, Országos Zenemüvészeti Föiskola v. tanára Zenei Szemel" és "Egyházi Zenemüvészet" szerkesztö- kiadója

Timişoara, I. Seminar Catolic

ARANY JÁNOS TÁRSASÁG

263
1928

MAGYAR
TUDOMÁNYOS AKADÉMIA
KÖNYVTÁRA

Méltóságos Elnök Ur !

A M.Tud.Akadémia a legnagyobb készséggel bocsátja a Méltóságod bölcs vezetése alatt álló Arany János-Társaság rendelkezésére összes kiadványait és időnként értesitéseket is küld üléseinkről.

Az újabb kiadványok árát az Akadémiai Értesitő minden egyes füzete közli;a régibb kiadványok árát a Révai-cég által kiadott Irodalmi Tájékoztató c.füzetből lehet megtudni.

Igazgató-Tanácsunk határozata értelmében irodalmi társaságoknak a könyvárunár feléért szolgálunk összes kiadványainkkal;ha azonban az Arany János-Társaság helyzete olykép változnék,hogy ez összegnek átutalása is bármely nehézségbe ütköznék,valamennyi kiadványunkat a legnagyobb készséggel tisztelet példányul is át fogjuk adni.Viszont köszönettel venném,ha Méltóságod szives volna a " Zenei Szemle " c. folyóirat budapesti cimét pár sorban közölni és ugyanekkor megirni, hogy kiadványaink közül melyeket /nyelvtudományi,széptudományi,filozófiai,társadalmi-és történettudományi,matematikai és természettudományi / vagy pedig összes kiadványainkat méltóztatik-e kívánni.Az összes kiadványok 1918 óta igen nagy számban és terjedelmesebb jelentek meg,ugy hogy azoknak csak fokozatos átszállitásáról gondoskodhatnám.

Végül nagybecsü kérdésére szerencsém van közölni, hogy a Szent István Akadémia elnöke Gróf Apponyi Albert ur és főtitkára,Reiner János ur /VIII.Szentkirály-utca 28./; a Kisfaludy-Társaság elnöke,Berzeviczy Albert b.t.t.,nyug.miniszter ur,a Felsőház tagja/V.Akadémia-utca 2./,titkára Voinovich Géza ur őmga/I.Ménesi-ut 23/; a Petőfi Társaság főtitkára Lampérth Géza ur őmga/V.Országháza ,felsőház,elnöki iroda/.

Kiváló tisztelettel

Budapest,1928.február 6.

K. Balogh

főtitkár

Az Arany János-Társaság tisztelt Elnökségének

Timiscara

263
1928

MAGYAR
TUDOMÁNYOS AKADÉMIA
KÖNYVTÁRA

Igen tisztelt Tagtárs Ur !

A Balatonfüredi Szinház Centenariumi Bizottsága nevében Wangold Ur /Király-utca 102.III.e.23./több izben azzal a kéréssel fordult a M.Tud.Akadémia elnökségéhez,hogy a Bizottságba Akadémiánk képviseletében egyik tisztelt tagtársunkat küldjük ki.

Az elnök ur Méltóságodat kérné fel erre,de minthogy nincs módunkban meggyőződést szerezni arról,hogy az emlitett centenariumi bizottság a magyar szellemi élet történetében csakugyan méltó tevékenységet fejt-e ki és az abban képviselt jogi személyek között Akadémiánk is helyet foglalhat-e,bátorkodom tisztelettel kérni,hogy e tárgyban előzőleg tájékozódni és az eredményről rövid uton /telefonon T 235-26/ hirt adni kegyeskedjék.

Kiváló tisztelettel és előre is meleg köszönettel

Budapest,1928.február 6.

K. Balogh
főtitkár

Méltóságos

K é k y L a j o s

l.t.urnak

B u d a p e s t

264

MAGYAR
TUDOMÁNYOS AKADÉMIA
KÖNYVTÁRA

a

M.Tud.Akadémia

Nagyságos Épitész Ur !

Minthogy az Igazgató-Tanács terme nem füthető,ujabban gyakran kell a patkós teremben üléseket tartani.Ennek folytán szükséges e terem világitásának javitása olyképen,hogy a patkós asztal két végén két uj lámpa állittassék fel.

Tisztelettel kérem,sziveskedjék Nagyságod e két lámpa felszerelése iránt sürgösen intézkedni.

Kiváló tisztelettel

Budapest,1928.február 6.

Kr. Balogh

főtitkár

Ekt. Budás K. öngy } Elk.

2625/1928

MAGYAR
TUDOMÁNYOS AKADÉMIA
KÖNYVTÁRA

Méltóságos Bizottsági Elnök Ur !

Győry Jenő ur, kiskundorozsmai lakos /Árpád-utca 23./ a mult év novemberében megküldte Akadémiánknak " A világegyvégt subjektiv lélcseletének lényegelmélet vázlata" c.munkájának kéziratát, amelyet, tekintettel arra, hogy annak idején Méltóságod két más filozofiai munka birálatával volt elfoglalva, hivatalos irattal Bartók György l.t.urnak adtam ki szives átnézés végett./1660/1927.sz./

Most Győry Jenő ur " Az egy ember cselekvése és a szabad akarat problemája " c.dolgozatát mutatja be birálat végett.

Minthogy időközben a Filozofiai Bizottság előkészitő munkálatai befejeztettek, szerencsém van ezt a kéziratot további szives intézkedés végett Méltóságodhoz áttenni.

Kiváló tisztelettel

Budapest, 1928.febrzár 6.

k. Balogh

főtitkár

Pauler Ágnes

B

Csat. a munkra

267

1928

MAGYAR
TUDOMÁNYOS AKADÉMIA
KÖNYVTÁRA

a

267/28.

Méltóságos Tagtárs Ur !

Dr Diósadi Kultsár András ma beadott folyamodványában azt kéri, hogy " A tudomány problemája" c. dolgozatának egyik példánya az " Appendix " c. kézirat részére már kijelölt tudós birálók rendelkezésére bocsáttassék; a másik példány pedig német, francia és angol nyelvre forditttassék és a forditások a folyamodónak kiadásának abból a célból, hogy azokat tekintélyesebb és eltejedtebb német, francia és angol tudományos folyóiratoknak megküldhesse.

Szerencsém van az ujabb beadványt Méltóságodhoz, mint a Filozófiai Bizottság elnökéhez további szives intézkedés végett tisztelettel megküldeni.

Kiváló tisztelettel

Budapest, 1928. március 1.

Dr Balogh
főtitkár

Méltóságos

Pauler Ákos

r.t.urnak

Budapest

Cat. numero (2 példa)

267

1928

MAGYAR
TUDOMÁNYOS AKADÉMIA
KÖNYVTÁRA

Méltóságos Uram !

Tegnap telefonon kifejezett nagybecsü kívánságára szerencsém van közölni, hogy Jendrassik Ernő rendes tagsági székfoglalója a mellékelten küldött 1920.január-májusi Akadémiai Értesitő 109-110.lapjain kivonatban közöltetett.A teljes értekezés a Könyvkiadó Hivatal vezetőjének közlése szerint nem jelent meg az Akadémiában, a Könyvtárban sincs meg és a Matematikai és Természettudományi Értesitő 1920-21.köteteiben sem található.

Kiváló tisztelettel

Budapest,1928.február 7.

Irodavezető

Méltóságos

S c h a f f e r Károly r.t. urnak

Budapest.-

268/1928

MAGYAR
TUDOMÁNYOS AKADÉMIA
KÖNYVTÁRA

ORSZÁGOS CIM ÉS LAKJEGYZÉK IPARI ÉS KERESKEDELMI NÉVMUTATÓ

TELEFON: JÓZSEF 456—92. * HOVÁ MENJŰNK HETILAP KIADÓHIVATALA IX., RÁDAY UCCA 30. FÉLEMELET 2. * FOLYÓ SZÁMLA: M.O.K.TÁR. KÁLVIN TÉRI FIÓK.

Budapest 1928 február hó 1.-én

Magyar Tudományos Akadémia

Méltóságos Elnökének,

B u d a p e s t.

Alulirottak egy országos cim és lakjegyzéket állitunk össze. Pontos és megbizható cimtárat csak ugy tudunk összeállitani ha pontos adatainkat az illetékes szervektők kapjuk. Ezért azon tiszteletteljes kérelemmel járulunk a Méltóságos Elnök Urhoz, hogy a mellékelt beosztást átrevidiálás után alkalmazottunknak visszaszármaztatni méltoztassék.

Alázatos tiszteletünk nyilvánitása mellett,

Országos cim és lakjegyzék
ipari és kereskedelmi névmutató

1 drb. melléklet.

269
1928

A kügazitott jegyzék vissza küldetett.

Add acta.

Balogh

MAGYAR TUDOMÁNYOS AKADÉMIA KÖNYVTÁRA

a

Méltóságos Uram !

Igen tisztelt Barátom !

Megnyugtatásodra szerencsém van közölni, hogy Akadémiánk diszterme ~~xxxx~~ március 7-én /szerdán/ d.u. 5 órától kezdve és heti ülésterme pedig március 21-én /szerdán/ d.u. 5 órától kezdve a böles vezetésed alatt álló Természettudományi Társulat rendelkezésére áll.

Kiváló tisztelettel

Budapest, 1928. február 6.

Dr. Balogh

Méltóságos

I l o s v a y Lajos ig.és r.t.,

másodelnök urnak

Budapest.-

Ikt

MAGYAR
TUDOMÁNYOS AKADÉMIA
KÖNYVTÁRA

Kegyelmes Uram!

A sajtókiállitás magyar előkészitő bizottsága nagy örömmel vette tudomásul, hogy Nagyméltóságod a kölni sajtókiállitás magyar anyagának bemutatására átengedte a Magyar Tudományos Akadémia dísztermét. Amidőn ezért kifejezem a legőszintébb és leghálásabb köszönetemet, tisztelettel kérem Nagyméltóságodat, hogy bennünket munkánkban továbbra is hathatósan támogatni méltóztassék.

Ismételt köszönetünk kifejezésével maradtam Excellenciádnak

mélyen tisztelő hive:

Budapest, 1928 február 3.

S Csaki Remig

h.államtitkár,
a
Végrehajtó Bizottság Elnöke.

Nagyméltőságu

Berzeviczy Albert v.b.t.t.ny.miniszter urnak,

a Magyar Tudományos Akadémia elnöke,

Budapest.
V. Akadémia-u.1.

271
1928

Ad acta.

Balogh

MAGYAR
TUDOMÁNYOS AKADÉMIA
KÖNYVTÁRA

Akta

Igen tisztelt Barátom !

Köszönettel vettük a II.osztály zárt ülésének felkérése alapján annak a szives elhatározásodnak közlését,hogy boldogult Szendrei János l.t.urról emlékbeszédet méltóztatol mondani.

A közelebbi hónapok már korábban bejelentett emlékbeszédekkel régóta el vannak foglalva és igy kérni bátorkodom,hogy a jövő évben méltóztassál a főtitkárral az emlékbeszéd megtartásának időpontjára nézve érintkezésbe lépni.

Egyuttal kötelességszerüleg mellékelem boldogult Szendrei társunknak önéletrajzát,amelyet annak idején Ügyrendünk értelmében az Akadémia elnökségéhez benyujtott.

Kiváló tisztelettel

Budapest,1928.február 7.

Br. Balogh

főtitkár.

Méltóságos

G y a l ó k a y Jenő l.t. urnak

Budapest.-

B (csat. önéletrajz

MAGYAR
TUDOMÁNYOS AKADÉMIA
KÖNYVTÁRA

Igen tisztelt Barátom !

Guillaume ur megküldte Akadémiánknak a M.Kir. Központi Mértékügyi Igazgatóság útján "La création du Bureau International des poids et mesures et son oeuvre" c. kiadványt. Szerencsém van nagybecsü tudomásodra hozni, hogy a nyomtatványt egyidejüleg a M.Tud.Akadémia könyvtárában helyeztettem el.

Kiváló tisztelettel

Budapest, 1928. február 1.

k. Balogh

főtitkár.

Méltóságos

B o d h a Lajos l.t. urnak

Budapest.-

MAGYAR
TUDOMÁNYOS AKADÉMIA
KÖNYVTÁRA

Nagyságos

F é n y e s y J e n ő urnak

B u d a p e s t

Az Első Magyar Általános Biztositó Társaság főügynökségével az 1927. május 20-án Pv.Elemi ágazat 13157 és junius 4-én Pv.Elemi ágazat 14854 sz.levél szerint tüzkárbiztositási szerződésben az Akadémia palotájának értékéért egy millió, a bérház értékéért pedig 500.000 pengő vétetett fel.

A palota és bérház értéknövekedése folytán ezt a két ingatlant összesen három millió pengő erejéig óhajtanám biztositani, minek folytán tisztelettel megkeresem Nagyságodat, hogy e tárgyban intézkedni, illetőleg az ujabb kötvényeket kiállittatni és a M.Tud. Akadémia főtitkári hivatalához elküldetni sziveskedjék.

A biztositás ez alkalommal is tiz évi tartamra köttetnék. A korábbi biztositások után előre kifizetett részdijakat szives lesz Nagyságod az ujabb biztositás dijába betudni.

Kiváló tisztelettel

Budapest, 1928. február 7.

Dr Balogh Jenő

a M.Tud. Akadémia főtitkára

Az Első Magyar Biztositó Társaság Főügynökségének

B u d a p e s t

274

1928

1 l

MAGYAR
TUDOMÁNYOS AKADÉMIA
KÖNYVTÁRA

a

Előirat 898/1927

Ad 274/1928.sz.

Az Első Magyar Általános Biztositó Társaság

Főügynökségének

B u d a p e s t

Hivatkozással f.hó 8-án 4081 Pv Elemi ágazat sz.b.levelükre, szerencsém van közölni, hogy az Akadémia palotája és bérháza több értékének levelükben jelzett módon való megosztása teljesen megfelelő.

Tudomásul vettem, hogy a több értékre a kockázatért f.hó 9-től szavatolnak.

Kiváló tisztelettel

Budapest, 1928. február 13.

Kr. Balogh

főtitkár

MAGYAR
TUDOMÁNYOS AKADÉMIA
KÖNYVTÁRA

Budapest,1928.február 7.

Kegyelmes Uram !

Igen tisztelt Barátom !

Sajnálattal állapitottam meg én is,hogy bold.Henszelmann Imre nagyérdemü tag urról annak idején nem mondatott emlékbeszéd.

Minthogy ő 1888 december 5-én halt el,természetesen még egyik korábbi főtitkár urnak tennivalói közé tartozott volna,hogy az emlékbeszéd megtartását sürgesse,illetőleg e tárgyban az illető osztályhoz megkeresést intézzen.-Az akkori szokás szerint az emlékbeszéden felül meg szoktak emlékezni elhunyt társainkról ugy is,hogy az Almanach legközelebbi kötetében nekrologot közöltek róluk.

Utána nézve megállapitottam,hogy ez a nekrolog megjelent Henszelmann urról az 1890.évi Almanach 359-361.lapjain.-Minthogy ez a füzet valószinüleg nem áll rendelkezésedre,szerencsém van azt visszakérőleg mellékelve megküldeni.

Régi,igaz nagyrabecsüléssel

Kr. Balogh

Nagyméltóságu
Báró Forster Gyula ig.és t.t.
urnak

Csat. Almanach

MAGYAR
TUDOMÁNYOS AKADÉMIA
KÖNYVTÁRA

M.Tud.Akadémia

Csat - a könyvek és iratok pályamunkák

Méltóságos Főkönyvtárnok Ur !

Akadémiánk 1926. és 27. évi iratainak elhelyezése helyszüke miatt már nagyobb nehézségekkel jár. Ennek folytán a Főtitkári Hivatalbanlevő több szekrényt kiürittettem és az azokban elhelyezett nyomtatványokat; valamint a Főtitkári Hivatalban őrzött régibb pályamüveket bátor vagyok a Méltóságod bölcs vezetése alatt álló Könyvtárban illetőleg a könyvraktárban elhelyezés végett tisztelettel megküldeni.

A könyvraktárban elhelyezés végett küldöm le Kaán Károly l.t. urnak "A Magyar Alföld" c.müve 10 példányát, amelyet azért kellett ez ideig a Főtitkári Hivatalban tartanom, mert a szerző ur hetenként, jóformán minden harmadik napon egy-egy példányhak tiszteletpéldányul átadását kérte és igy az egyes példányoknak a könyvraktárból való elhozása többszöri irásbeli teendővel járt volna.

Kiváló tisztelettel

Budapest, 1928. január 16.

Kr. Balogh

főtitkár.

Méltóságos Szinnyei József h.főkönyvtárnok urnak

MAGYAR
TUDOMÁNYOS AKADÉMIA
KÖNYVTÁRA

Igen tisztelt Barátom !

Fogadd őszinte és meleg köszönetem kifejezését azért a szives fáradozásért, amellyel a Főtitkári Hivatalból leküldött régibb kéziratokról jegyzéket összeállitani és azt nekem is megküldetni méltóztattál.

Régi, igaz nagyrabecsüléssel

Budapest, 1928. február 23.

K. Balogh

főtitkár.

Nagyságos

Dr. T ö r ö k Pál

alkönyvtárnok urnak

Budapest.-

2826
1955
a

MAGYAR
TUDOMÁNYOS AKADÉMIA
KÖNYVTÁRA

MAGYAR FÖLDHITELINTÉZET
BUDAPEST. V., BÁLVÁNY-UTCA 7. SZÁM

CHEQUE- ÉS CLEARINGSZÁMLA A M. KIR. POSTA-TAKARÉKPÉNZTÁRNÁL: 16117. SZÁM
GIRÓSZÁMLA A MAGYAR NEMZETI BANKNÁL
SÜRGÖNYCÍM: HUMUS BUDAPEST

Budapest, 1928.febr.8.

Loro II/Ku.2563.

A

Magyar Tudományos Akadémiának

Budapest.

Van szerencsénk értesiteni, hogy korábbi előjegyzésünk értelmében lefizettünk ma a "Közp.dij- és illetékkiszabási hiv.illeték bev.szla, Budapest" cimü, 71.151 számu póstatakarékpénztári csekkszámla javára, a f.évi I. negyedévre esedékes illetékegyenérték cimén P 50.63 f-t, miért is ezen összeggel a t.Akadémia "I." jelzésü folyószámláját folyó hó 8.-i értékkel megterheltük.

Teljes tisztelettel

MAGYAR FÖLDHITELINTÉZET

Ad acta. Balogh

a

I g a z o l v á n y

Hivatalosan igazolom, hogy Nagyságos Dr. G a l a m b S á n d o r ur a M.Tud.Akadémia támogatásával kiadott Budapesti Szemle c.folyóirat segédszerkesztője.

Budapest,1928.február 8.

Dr. Balogh

a M.Tud.Akadémia főtitkára.

278

1928

MAGYAR
TUDOMÁNYOS AKADÉMIA
KÖNYVTÁRA

Méltóságos Tagtárs Ur !

Megnyugtatásul szerencsém van tisztelettel közölni, hogy nagybecsü kivánsága folytán az Archaeologiai Bizottság ülései alkalmával szolgálatot teljesitő Hegedüs József és Klell István altiszteknek, valamint Horvát János kapusnak a szokásos fejenkénti 6-6 pengőt, összesen 18 P jutalmat kiutaltam.

Kiváló tisztelettel

Budapest, 1928. február 8.

k. Balogh
főtitkr.

Méltóságos

K u z s i n s z k y Bálint

r.t., biz. elnök urnak

Budapest.-

MAGYAR
TUDOMÁNYOS AKADÉMIA
KÖNYVTÁRA

Budapest, 1928, jan. 30.
I. Bercsényi-u. 10. III. 3

Tegyelmes Uram!

Van szerencsém tiszteletteljel értesíteni, hogy a Brockelmann-féle munka akadémiai segélyének utalványát megkaptam. Engedje meg, hogy a segélyért még egyszer hálás köszönetemet kifejezzem.

Mély tisztelettel üdvözli Nagyméltóságodat

igaz híve
Németh Gyula

200
1928.

MAGYAR
TUDOMÁNYOS AKADÉMIA
KÖNYVTÁRA

Ad acta.

Balogh.

a

Méltóságos Tagtárs Ur !

Berzeviczy elnök ur megkeresése alapján az orosz akadémia állandó titkára, Oldenburg ur most közli, hogy Prof. Dr. W. Barthold megkeresésünket az emlitett Akadémia elé terjesztette és ennek folytán az Akadémia megbizta az ázsiai muzeum vezetőségét, hogy a kivánt fotografiákat elkészittesse és Akadémiánknak megküldje.

Az orosz akadémia óhajtja kiadni a Codex Tumanskij-t és annak teljes szövege a f.év végén remélhetőleg közzé fog tétetni.

Kiváló tisztelettel

Budapest, 1928. március 16.

k. Balogh

főtitkár

Méltóságos

K m o s k ó Mihály

l.t.urnak

B u d a p e s t

281
1928

MAGYAR
TUDOMÁNYOS AKADÉMIA
KÖNYVTÁRA

НЕПРЕМЕННЫЙ СЕКРЕТАРЬ АКАДЕМИИ НАУК
СОЮЗА СОВЕТСКИХ СОЦИАЛИСТИЧЕСКИХ РЕСПУБЛИК

ЛЕНИНГРАД
Университетская наб. 5

Den « 3 » März 1928 г.

N 1329.

Hochverehrter Herr Kollege,

Im Auftrage der Akademie der Wissenschaften d.VSSR habe ich Ihnen in Beantwortung Ihres an unseren Kollegen Prof.Dr.W.Barthold gerichteten und von demselben der Akademie vorgelegten Schreibens mitzuteilen, dass wir die Verwaltung unseres Asiatischen Museums bereits beauftragt haben, die von Ihnen benötigten Photographieen anfertigen zu lassen und Ihnen unverzüglich zu übersenden.

Was die Veröffentlichung des betreffenden Manuscriptes /Codex Tumanskij/ betrifft, so beabsichtigt gerade die Akademie in Bälde daran zu schreiten und wird die ganze Publication noch für das laufende Jahr 1928 in Aussicht genommen, da das Facsimile des Manuscriptes schon beinahe fertig ist.

Mit bestem kollegialem Grusse

in vorzüglicher Hochachtung

S. von Oldenburg

Beständiger Sekretär

Herrn Geheimrat
Alb. Berzeviczy von
Berzevicze.

ГАТ. 9 л. 12. — 2000.

281
1928

MAGYAR
TUDOMÁNYOS AKADÉMIA
KÖNYVTÁRA

a

Kollegija vostokovedov pri Aziatskom muzeje, Leningrad, T. Fliszkaja ul. 1.

V. Barthold.

A levél Kmoskó Mihály lt. úr kérésére írattott.

Tisztelt Tanár Ur!

A magyarországi őstörténeti kutatás szempontjából igen nagy jelentőségü volna az idemellékelt kodex néhány foliojának, különösen a vörös tintával aláhuzott három folionak ismerete.

Minthogy Tanár Urnak az Encyclopedie des Islam c. kiadványában megjelent cikkéből kitünik, hogy Tanár Ur ezt a kéziratot használta, az Akadémia orientalista tagjainak az a reménye, hogy az Ön közbenjárásával megkaphatnánk a kéziratnak egy-két oldalát akár fotografia, akár levonatban, akár egyszerü másolatban.

Természetesen, ha Tanár Ur beleegyeznék abba, hogy a M. Tud. Akadémia a kéziratnak legalább egyes részeit közzétehesse, akkor annak közzétételével hajlandók volnánk foglalkozni; ha Tanár Ur ebbe nem egyeznék bele, megelégednék az Akadémia több orientalista tagja azzal, hogy a kéziratból levonható tanulságokat felhasználjuk.

A M. Tud. Akadémia Nyelvtudományi kiadványait tiszteletpéldányul készséggel bocsátanánk Tanár Ur rendelkezésére.

Kiváló tisztelettel

és előre is meleg köszönettel

Budapest, 1928. február 8.

Balogh
főtitkár
a M. Tud. A. elnöke

MAGYAR
TUDOMÁNYOS AKADÉMIA
KÖNYVTÁRA

Geehrter Herr Professor !

Aus dem Gesichtspunkte der ungarischen Urgeschitsforschung wäre die Kemtnis einiger Folioblätter des in der Beilage angegebenen Codex, vorzüglich der mit roter Tinte unterstrichenen drei Folioblätter von sehr grosser Bedeutung.

Da aus ihrem in der Encyklopedie des Islam erschienenen Artikel zu ersehen ist, dass Sie, Herr Professor, dieses Manuscript benützt haben, hegen die sich mit orientalistischen Studien beschäftigenden Mitglieder der Akademie die Hoffnung, dass sie durch Ihre gütige Vermittlung einige Seiten des Manuscriptes entweder in fotographischem Abdruck oder auch in einfacher Abschrift erhalten können.

Wenn Sie, Herr Professor, Ihre Zustimmung dazu geben würden, dass die Ungarische Akademie der Wissenschaften wenigstens einiges Teile des Manuscriptes veröffentlicht, wären wir natürlich bereit, uns mit dieser Publikation zu beschäftigen; wenn Sie Ihre Zustimmung hierzu nicht geben, begnügten sich die orientalisten-Mitglieder der Akademie damit, die aus dem Manuscripte gewinnbaren Belehrungen zu benützen.

Die linguistischen Veröffentlichungen der Ungarischen Akademie der Wissenschaften würden wir Ihnen gern überreichen.

Mit ausgezeichneter Hochachtung und schon im voraus mit herzlichem Danke

Budapest, den 11-ten Febr. 1928.

Dr. Balogh

Präsident der Ungarischen Akademie der Wissenschaften.

Caj.

281
728

MAGYAR
TUDOMÁNYOS AKADÉMIA
KÖNYVTÁRA

d

M.Tud.Akadémia

282/1928.

Kottaun Főtiszt Urnak

Kérem,vegye tudomásul az alábbi lakásváltoztatásokat:

Gyalókay Jenő l.t.ur cime ezentul:I.,Böszörményi-ut 3.~~B~~/V.2.

Filarszky Nándor l.~~r~~. ur cime pedig:I.,Budafoki-ut 10/b.III.1.

Budapest,1928.február 11.

Dr Balogh

irodavezető

MAGYAR
TUDOMÁNYOS AKADÉMIA
KÖNYVTÁRA

MAGYAR FÖLDHITELINTÉZET

Loro II/Ku.2515. Budapest, 1928.február 6.

A

Magyar Tudományos Akadémiának

Budapest.

P Van szerencsénk értesíteni, hogy a t. Akadémia folyószámláját a M.kir.vallás- és közoktatásügyi minisztériumtól, 1928.évi február havi államsegély fejében ma póstatakarékpénztár utján beérkezett

P 10.000.-- vel

folyó hó 7.-i értékkel elismertük, ellenben

póstatakarékpénztári illetékért és dijért

P 9.08 f-rel

~~értékkel~~ megterheltük.

Teljes tisztelettel

MAGYAR FÖLDHITELINTÉZET

KÖNYVELVE

1927. IV. 3000 — "Pátria" r.-t., Budapest — 271686

Adacta; Balogh

283
1928

a

MAGYAR
TUDOMÁNYOS AKADÉMIA
KÖNYVTÁRA

A m. kir. vallás és közoktatásügyi miniszter urnak 5 6 6 8/1928. IV.ü.o. sz. a. kelt a Magyar Földhitelintézethez megküldött rendeletének másolata.

A Magyar Tudományos Akadémia 1928. évi február havi államsegélye fejében TIZEZER/:10.000:/pengőt a Magyar Földhitelintézetnek egyidejüleg kiutalt és kérem, hogy a kiutalt összeget a Magyar Tudományos Akadémia folyószámlája javára bevételezni sziveskedjék. BUDAPEST,1928.évi január hó 25.-én. A miniszter rendeletéből:Dr.Haász Aladár s.k.miniszteri osztálytanácsos.

A hivatalos másolat hiteléül:



Petzmann Károly
miniszteri s.hiv.igazgató.

5 6 6 8/1928. szám.
IV.-ü.o.

283

1928

Nagyméltóságu

Dr. BERZEVICZY ALBERT b.t.t.

a M. Tudomány Akadémiai elnök urnak,

B U D A P E S T.

Tudomás végett másolatban van szerencsém tisztelettel megküldeni.

Fogadja NAGYMÉLTÓSÁGOD kiváló tiszteletem őszinte nyilvánitását.

BUDAPEST, 1928.évi január hó 25-én.

A miniszter rendeletéből:

v. Haasplenda

miniszteri osztálytanácsos.

Ad acta.

Balogh

MAGYAR TUDOMÁNYOS AKADÉMIA KÖNYVTÁRA

a Tkt

M.Tud.Akadémia

Kottaun Főtiszt Urnak

Kérem, küldje meg következő cimen:

Herm Prof.Dr.Zoltán Gombocz,

Berlin, NW 7.

Dorotheenstr.2.

két-két példányát a következő kiadványoknak:

Vári Rezső: Leonis Imperatoris Tactica /amennyi megjelent/

Darkó Jenő: Laonicos Chalcocandylae /I., II.1., II.2./

Budapest, 1928. február 11.

exp. Balogh

főtitkár.

MAGYAR
TUDOMÁNYOS AKADÉMIA
KÖNYVTÁRA

Kedves Elek !

A f.évi április 30-án tartandó összes ülés napirendjére előjegyeztem nagybecsü előadásodat "A M.Tud.Akadémia és a mezőgazgasági tudományok" cimmel.

Minthogy az adatgyüjtés most folyik és a kézirathoz is legközelebb bizonyára szives leszel hozzáfogni,engedd meg a következő kérésem előterjesztését:

Természetesen igen nagy értékü munka lesz,ha valaki meg fogja irni a magyar mezőgazdaság történetét vagy annak száz évét.Ez a dolgozat azonban tulhaladná a most előterjeszthető centenaris előadás kereteit.Bátorkodom tehát kérni,légy kegyes nagybecsü előadásodat oly keretek között tartani,hogy abban a M.Tud.Akadémiának,illetőleg a M.Tud.Akadémia kimagasló tagjainak /pl.Kossuthány Tamás stb./a mezőgazdasági tudományok körében végzett munkája domborodjék ki és pedig tömör szövegezésben,ugy hogy a dolgozat kb.16-30 nyomtatott oldalt ne haladjon tul.

Méltóságos Zsigmond Elek r.t.urnak

Abban a reményben, hogy erről a kérelmemről még b. előadásod megtartása előtt élőszóval is tárgyalhatunk,

szivből üdvözöl

régi, igaz híved

Budapest, 1928. február 11.

Balogh

MAGYAR
TUDOMÁNYOS AKADÉMIA
KÖNYVTÁRA

KIR. JÓZSEF-MŰEGYETEM
MEZŐGAZD. CHEM. TECHNOLOGIAI LABORATORIUMA
Budapest, I., Szent Gellért-tér 4.

Budapest. 1928 február hó 16.

Nagyméltóságú

Balogh Jenö v.b.t.t. úrnak

a Magy. Tud. Akadémia főtitkárának.

Budapest.

Magy. Tud. Akadémia.

Kedves Jenö!

Folyó hó 11-én kelt b. leveledre válaszolva, értesítlek, hogy nincs szándékomban a magy. mezögazdaság egész történetét megirni, mert tudom,hogy ez tulhaladná a centennáris előadás megengedhető kereteit.Előadásomban csupán a Magy.Tud.Akadémia tagjainak mezőgazdasági vonatkozásu munkálkodását fogom tömören kidomboritani.

Abban a reményben,hogy ezt még élőszóval is módunkban lesz megbeszélni,szivből üdvözöl

igaz hived

Ad acta

Balogh

Ad 285/1928.

MAGYAR
TUDOMÁNYOS AKADÉMIA
KÖNYVTÁRA

MAGYAR FÖLDHITELINTÉZET

Loro II/Ku.2614. Budapest, 1928.február 11.

A

Magyar Tudományos Akadémiának

Budapest.

Van szerencsénk értesíteni, hogy a t. Akadémia "I" jelzésü folyószámláját a t.Akadémia Könyvkiadó Hivatala által, f.hó 1-től 11.-ig az alanti részletezés szerint befolyt összegek cimén ma lefizetett

P 492.58 f-rel

folyó hó 13.-i értékkel elismertük. ~~ellenben~~

Pártolótagoktól P 379.40 f
intézetektől " 113.18 "

mint fent P 492.58 f.

~~értékkel megterheltük.~~

Teljes tisztelettel

MAGYAR FÖLDHITELINTÉZET

1927. XI. 1000 — "Pátria" r.-t., Budapest — 275089

MAGYAR
TUDOMÁNYOS AKADÉMIA
KÖNYVTÁRA

MAGYAR
MÉRNÖK-ÉS ÉPITÉSZ EGYLET
1867 - 1871
BUDAPEST

9 / 1928.

Igen tisztelt Elnökség!

Hálás köszönettel vettük az igen tisztelt Elnökség amaz intézkedését, hogy a vezetése alatt álló Magyar Tudományos Akadémiának Egylet hatvan éves fennállása alkalmával az elmult év december hó 8.-án a Kir. József Müegyetem disztermében tartott diszközgyülésen képviseltetéséről Berzeviczy Albert ur ő Excellentiájának, dr. Ilosvay Lajos másodelnök és dr. Fröhlich Izidor sz.o.elnök urak ő Méltóságainak kiküldésével gondoskodni szives volt azzal, hogy Berzeviczy Albert elnök ur őnagyméltóságát jubiláló Egyletünk üdvözlésével is megbizta.

Midőn az ünnepség lefolyásáról szóló kiadmányunkat megküldjük az igen tisztelt Elnökségnek, ujólag is megköszönjük ama kitüntető együttérzést, melyet a Magyar Tudományos Akadémia Egyletünkkel szemben ez alkalommal tanusitani szives volt.

Budapest, 1928. évi január hó 8.-án

Hazafias üdvözlettel
MAGYAR MÉRNÖK- ÉS ÉPITÉSZ-
EGYLET

Majoroy Imre
főtitkár.

Darvay Béla
elnök.

A Magyar Tudományos Akadémia
nagytekintetü Elnökségének

Budapest.

MAGYAR
MÉRNÖK- ÉS ÉPÍTÉSZ EGYLET
1867 – 1871
BUDAPEST

287
1928

A füzet megküldendő a könyvtárba; azután irattárba.

Balogh

MAGYAR
TUDOMÁNYOS AKADÉMIA
KÖNYVTÁRA

a

288/1928.sz.

Tisztelt Nagyságos Uram !

F.hó 10-án kelt becses soraira válaszolva, szerencsénk van közölni, hogy Schütz Antal egyetemi tanár ur kérdéses müve már hónapok előtt megjelent és azt a Szent István Társulat könyvkereskedése terjeszti; egyuttal mellékelten küldünk Nagyságod részére egy tiszteletpéldányt.

Második kérdésére válaszolva közöljük, hogy dráma-pályázatot az Akadémia még több éven át nem hirdet.

Kiváló tisztelettel

Budapest, 1928. február 13.

Főtitkári Hivatal

exp Balogh

MAGYAR
TUDOMÁNYOS AKADÉMIA
KÖNYVTÁRA

Budapest, 1928 február 10.

Mélyentisztelt Titkári Hivatal!

1927 aprilis 7-ről keltezetten, a következő szives értesitést kaptam a Tek. Titikári Hivataltól:

" F.hó 5-ről kelt nagybecsü levelére szerencsénk van tisztelettel közölni, hogy S c h ü t z A n t a l egyetemi tanár urnak C H A R A K T E R O L Ó G I A É S A R I S T O T E L E S I M E T A F I S I K A c. nagybecsü székfoglaló [redacted] értekezése legközelebb nyomtatásban meg fog jelenni. Szerencsénk lesz akkor a kiadványnak egy példányát stb. megküldeni." /654 - 1927./

tárgyi I

Mély tisztelettel emlékeztetem erre a szives igéretre a Tudós Akadémia Érdemes Titkárságát és nagyon szépen kérném a beigért példány mielőbbi megküldését annális inkább, mert egy hasonló tárgyu munkámnál az egyetemi Tanár ur föntjelzett kitünő müvére most már mulhatatlanul szükségem volna.

Egyben, családom egyik tagjának érdeklődésére fölvilágositást instálnék, ha vajjon az Akadémia dráma-pályázatai /K a r á c s o n y i és T e l e k i-dijak/ végleg törölte tték-e, avagy ha nem, mikor tüzetnek ki ujból?

II

Csak évek multva

Kiváló tisztelettel:

Lipkay Károly.

V. Pozsonyi-ut 4/c. III. 14.

288
1728

MAGYAR
TUDOMÁNYOS AKADÉMIA
KÖNYVTÁRA

Kegyelmes Uram.

Megtisztelő soraidra van szerencsém közölni, hogy a brüsszeli kongresszusan, – a mennyiben az Akadémia így kívánja s a minisztérium a költségeket fedezi, – készséggel vállalom az Akadémia képviseletét. Május 28.–29.-én azonban már okvetlen Pesten kell lennem.

Méltóztassál megengedni, hogy ez alkalommal még két kérést terjeszthessek Elid:

1) A nagy tekintélyű American Journal of Archaeology szerkesztősége, valamint a bécsi Prachistorische Zeitschrift szerkesztői, – eserevisonyba óhajtanak lépni az Arch. Értesítővel. Minthogy ezt az eserét nagyon értékesnek és jelentősnek tartom s a XL. kötetből, mellyel kezdődőleg a eserét megindítani szeretném, példányok már nem állnak rendelkezésemre, tisztelettel kérlek méltóztatnál a XL. kötetből még 2 példányt e célra kiszolgáltattatni.

289/928

2) A mellékelt írat szerint a „Seminarium Kondakovianum" az Értesítő XLI. kötetének néhány kliséjét kéri kölcsön. Nagyon kérem kegyes döntésedet vajon a kérést, – melyet a magam részéről támogatok, – elvileg teljesíthetőnek találod-e? Úgy éreztem, hogy ez ügyben önállón nem intézkedhetem.

Mély tisztelettel és igaz nagyrabecsüléssel vagyok

Bp. 928. II. 9.

régi, készséges híved

Harlan Antal

MAGYAR TUDOMÁNYOS AKADÉMIA KÖNYVTÁRA

Igen tisztelt Barátom !

I. Nagyon örvendek, hogy vállalkozol az Akadémia képviseletére az U.A.I. brüsszeli ülésén.

II. A kivánt Archaeologiai Értesitő kötetet szerencsém van megküldeni.

III. Ugy hiszem, hogy az Arch.Ért.XLI.kötetének kliséi Nálad vannak; nekem nincs észrevételem az "Seminarium Kondakovianum" kérésének teljesitése ellen, de légy szives valamely biztositékot eszközölni arra nézve, hogy a kivánt kliséket vissza is méltóztatol kapni.

Kiváló tisztelettel

Budapest, 1928. február 10.

k. Balogh

főtitkár.

Méltóságos

H e k l e r Antal l.t. urnak

Budapest.-

Ikt.

MAGYAR
TUDOMÁNYOS AKADÉMIA
KÖNYVTÁRA

229
1928

MAGYAR NEMZETI MUZEUM
RÉGÉSZETI OSZTÁLY
ARCHAEOLOGISCHE ABTEILUNG

pro mem.

A "Seminarium Kondakovianum" /melynek tagjai menekült orosz régészek és müvészettörténészek/ N.P.Kondakovnak,az orosz Tudományos Akadémia volt tagjának egy kéziratban maradt nagyobb szabásu munkáját rendezi sajtó alá. Ez a munka a Nomád népek kulturtörténetével és müvészetével foglalkozik. Anyaga a magyarországi régészetet is érdekli ,amennyiben vele kapcsolatban a magyarországi régészeti anyag is tárgyaltatik.

A "Seminarium Kondakovianum" azt kéri,hogy az Arch.Értesitő XLI. /1927.évi/ kötetéből a Fettich-féle cikk /A tápiószentmártoni aranyszarvas/ néhány kliséjét Kondakov munkájának kiadásához nekik kölcsönképen rendelkezésükre bocsássuk.

A klisék kölcsönadása ellen a szerzőnek maga részéről semmi kifogása nincs.

Cim : Prof.Dr.Kalitinsky,Praga IV.Loretanské nám. c.109
"Seminarium Kondakovianum "

289
1928

MAGYAR
TUDOMÁNYOS AKADÉMIA
KÖNYVTÁRA

Magyar Nemzeti Bank
Budapesti Főintézet

Sürgönycim: „Banko Budapest"

Budapest, 1928. február 7.

371. szám.

Kgy. 404.

Méltóságos
Nagyságos

Magyar Tudományos Akadémia,

Budapest.

V. Akadémia u. 1.

Van szerencsénk közölni, hogy közgyülési letét számlán kezelt

329 drb Magyar Nemzeti Bank részvény

folyó évben esedékes 4. számu szelvényére eső 11.-- arany korona osztalék fejében, előjegyzett rendelkezés értelmében mai napon átutaltunk

329 × drb à 11.-- ar. K. = 3619.- 3.916.-- ar. K. à 1·1585 pengő,

összesen 4.536.69 pengőt

a t. Cim nek a Magyar Földhitelintézetnél vezetett folyószámlája javára.

Teljes tisztelettel

Magyar Nemzeti Bank
Budapesti Főintézet
Kézizálog-, Letét- és Utalványpénztár

Az Ak.-nak Chorin alapítv.-hoz tartozik 329 részvény
Saját tulajdonában 40
Kaschnitz alapítv.-hoz 27
356.

535. Bpest, 1928. I. (400) 172

290.

1928.

MAGYAR
TUDOMÁNYOS AKADÉMIA
KÖNYVTÁRA

Ad 290/1928.

A Magyar Nemzeti Bank Budapesti Főintézetének

/Kézizálog-,Letét- és Utalványpénztár/

B u d a p e s t

F.hó 7-ről kelt 371.sz.b.levelükre szerencsém van közölni,hogy a M.Tud.Akadémia letétjében levő 329 drb /a Chorin Ferenc-alapitványhoz tartozó/ M.N.Bank részvény osztalékának kiszámitásánál a fennebb hivatkozott becses iratban nyilván leirási hibából tévedés csuszott be,mert a 329 drb a 11 arany korona nem 4536 P 69 f, hanem 4192 P 61 f-t tesz ki.

Tisztelettel kérem az ujabb kiigazitott értesités szives megküldését.

Kiváló tisztelettel

Budapest,1928.február 8.

Dr Balogh

főtitkár.

MAGYAR
TUDOMÁNYOS AKADÉMIA
KÖNYVTÁRA

Magyar Nemzeti Bank
Budapesti Főintézet

Sürgönycim: „Banko Budapest"

Budapest, 1928. február 13.

F.L. 467. szám.
Kgy. 404.

Magyar Tudományos Akadémia,

Budapest.

Válaszolva folyó hó 8.-án kelt soraikra értesitjük, hogy közgyülési letétükben nem 329, hanem 356 darab részvény van, és az esedékes szelvények ellenértékét

4.536.69 pengővel

helyesen utaltuk át.

Teljes tisztelettel

Magyar Nemzeti Bank
Budapesti Főintézet
Kézizálog-, Letét- és Utalványpénztár

71/I. Bpest, 1926. IV. (20.000)

290

245

1128

Az előiraton a benn említett összeget tévesen mint 329 darab részvény osztalékát tüntették fel; összes ott levő részvény 356 darab.

Balogh

MAGYAR TUDOMÁNYOS AKADÉMIA KÖNYVTÁRA

MAGYAR FÖLDHITELINTÉZET
BUDAPEST. V., BÁLVÁNY-UTCA 7. SZÁM

CHEQUE- ÉS CLEARINGSZÁMLA A M. KIR. POSTA-TAKARÉKPÉNZTÁRNÁL: 16117. SZÁM
GIRÓSZÁMLA A MAGYAR NEMZETI BANKNÁL
SÜRGONYCÍM: HUMUS BUDAPEST

É/8216 Hil.

K

T.

Magyar Tudományos Akadémia

B u d a p e s t.

Akadémia-utca

Budapest, 1928. február 8.

Van szerencsénk értesiteni, hogy a Magyar Tudományos Akadémia alanti letétjeiben lévő Magyar Nemzeti Bank részvények 1927 évi osztalék szelvényei ellenértéke fejében az alanti összegeket a Magyar Tudományos Akadémia folyószámlája javára irtuk és pedig:

a rendes letétből:

10 drb részvény után á ar.K 11.- ar.K 110.- á P 1.1585 = P 127.44

"Serbán János alapitványa" cimű letétből:

20 drb részvény után á ar.K 11.- = ar.K 220.- á P 1.1585= P 254.87

"Báró Kornfeld Zsigmond alapitványa" cimű letétből:

137 1/4 drb részvény után á ar.K 11.- = ar.K 1.509.75
á P 1.1585 = P 1.749.05

a Magyar Nemzeti Banknál közgyülési letétekben:

"Chorin Ferenc alapitványa"

329 drb részvény után á ar.K 11.- =ar.K 3.619.-á P 1.1585 P 4.192.61

"Kazinczy Gábor és neje alapitvány"

27 drb részvény után á ar.K 11.- = ar.K 297.- á P 1.1585 =P 344.08

P 6.668.05

jutalék " 66.68

folyó hó 9.értékkel: P 6.601.37 f.t

Teljes tisztelettel
MAGYAR FÖLDHITELINTÉZET

290/1928

T.

Magyar Tudományos Akadémia

B u d a p e s t.

Akadémia-utca

Budapest 1928. február 8.

Van szerencsénk értesíteni, hogy a Magyar Tudományos Akadémia alanti letétjeiben lévő Magyar Nemzeti Bank részvények 1927 évi osztalék szelvényei ellenértéke fejében az alanti összegeket a Magyar Tudományos Akadémia folyószámlája javára irtuk és pedig:

a rendes letétből:

10 drb részvény után á ar.K 11.- ar.K 110.- á P 1.1585 = P 127.44

"Serbán János alapítványa" cimű letétből:

20 drb részvény után á ar.K 11.- = ar.K 220.- á P 1.1585= P 254.87

"Báró Kornfeld Zsigmond alapítványa" cimű letétből:

137 1/4 drb részvény után á ar.K 11.- = ar.K 1.509.75
á P 1.1585 P 1.749.05

MAGYAR TUDOMÁNYOS AKADÉMIA KÖNYVTÁRA

a Magyar Nemzeti Banknál közgyűlési letétekben:

"Chorin Ferenc alapítványa"

329 drb részvény után á ar.K 11.- =ar.K 3.619.-á P 1.1585 P 4.192.61

"Kazinczy Gábor és neje alapítvány"

27 drb részvény után á ar.K 11.- = ar.K 297.- á P 1.1585 =P 344.08

P 6.668.05

jutalék " 66.68

folyó hó 9.értékkel: P 6.601.37 f.t

Teljes tisztelettel

MAGYAR FÖLDHITELINTÉZET

a ch

290/28

Méltóságos Osztálytitkár Ur !

A M.Földhitelintézetnek f.hó 8-ról E/8216 Hil.sz. alatt kelt értesitése szerint a M.Tud.Akadémia letétjében levő, alább felsorolt Magyar Nemzeti Bank részvényeknek 1927.évi osztalékszelvényei ellenértéke fejében az alábbi összegeket irták a M.Tud.Akadémia folyószámlája javára:

1.Chorin Ferenc-alapitvány	329 drb részv.à	arany K 11	4192 P	61 f
2.B.Kornfeld Zsigmond "	137 1/4 " "	" " " "	1749 "	05 "
3.Serbán János "	20 " "	" " " "	254 "	87 "

Szerencsém van ezeket az adatokat azzal a megjegyzéssel közölni,hogy e szerint a Báró Kornfeld Zsigmond-alapitvány kamatait az Akadémiának a saját egyéb bevételeiből kell 2000 pengőre kiegészitenie.

Kiváló tisztelettel

Budapest,1928.február 9.

k. Balogh
főtitkár

Méltóságos F i n á c z y E r n ő ig.és r.t.,
osztálytitkár urnak
Méltóságos Gaal Jenő r.t.urnak,mint a Nemzetgazdasági Biz.elnökének

220
1928

MAGYAR
TUDOMÁNYOS AKADÉMIA
KÖNYVTÁRA

MAGYAR
TUDOMÁNYOS AKADÉMIA

290
1928

Méltóságos Osztálytitkár Ur !

A M.Földhitelintézetnek f.hó 8-ról É/8216.Hil.szám alatt kelt értesitése szerint a M.Tud.Akadémia letétéjében levő Kazinczy Gábor és neje-alapitvány 27 drb.Magyar Nemzeti Bank részvény 1927.évi osztalékszelvényének ellenértéke fejében á 11 a K, 344 P 08 f folyt be és e szerint az Akadémiának egyéb bevételeiből kell ezt az összeget 400 pengőre kiegészitenі.

Kiváló tisztelettel

Budapest,1928.február 9.

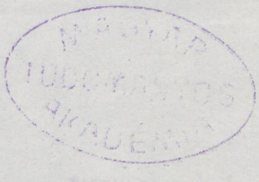

Balogh

főtitkár

290
1928

Kazinczy Gábor és neje alapítványából ez évből 27 évi szémenyeknétán 27 à 11. M. N. Bank rész vényei után 344 p. 08 f. folyt be, miért is az Akadémia pénztára ez összeget 400 pengőre fogja kiegészeteni.

MAGYAR TUDOMÁNYOS AKADÉMIA KÖNYVTÁRA

Méltóságos Osztálytitkár Ur !

A M.Földhitelintézetnek f.hó 8-ról É/8216.Hil.szám alatt kelt értesitése szerint a M.Tud.Akadémia letétéjében levő Kazinczy Gábor és neje-alapitvány 27 drb.Magyar Nemzeti Bank részvény 1927.évi osztalékszelvényének ellenértéke fejében à 11 a K, 344 P 08 f folyt be és e szerint az Akadémiának egyéb bevételeiből kell ezt az összeget 400 pengőre kiegésziteni.

Kiváló tisztelettel

Budapest,1928.február 9.

Kr. Balogh

főtitkár

Kaiser J.
Finácz Őrnyak
Fröhlich

290
1928

MAGYAR
TUDOMÁNYOS AKADÉMIA
KÖNYVTÁRA

Ezt az (arányl. kisebb)
összeget azért nem helyeztem
el külön betétkönyvben, mert
az, ha egyik-másik t. osztály
szükségesnek fogja találni,
szükölködő tudós, író, tanár
részére még a nagygyűlés előtt
kifizetendő lesz.

Ad acta

Balogh

A MAGYAR TUDOMÁNYOS AKADÉMIA

1930. ÉVI MÁJUS HÓ 11-ÉN (VASÁRNAP)

DÉLELŐTT $^1/_2$11 ÓRAKOR (10 ÓRA 30 P.)

TARTJA

XC. ÜNNEPÉLYES KÖZÜLÉSÉT,

MELYRE A TUDOMÁNY ÉS IRODALOM BARÁTAIT

HAZAFIAS TISZTELETTEL

MEGHIVJA.

Pallas nyomda, Budapest. 88858.

AZ ÜNNEPÉLYES KÖZÜLÉS TÁRGYAI:

1. BERZEVICZY ALBERT ig. és t. t. elnök megnyitó beszéde: *„A száz éves Akadémia.“*

2. BALOGH JENŐ főtitkár: *Akadémiánk munkássága az utolsó tíz évben.*

3. Gróf APPONYI ALBERT ig. és t. t.: *Ifj. gróf Andrássy Gyula emlékezete.*

Kelt Budapesten, a M. Tud. Akadémia 1930. május 7-én tartott nagygyűléséből.

BALOGH JENŐ
főtitkár.

MAGYAR NEMZETI MUZEUM
RÉGÉSZETI OSZTÁLY
ARCHAEOLOGISCHE ABTEILUNG

BUDAPEST, 1928. jan. 10.
VIII., MUZEUM KÖRUT 14-16

Kegyelmes Uram!

Engedje meg, hogy a Nemzeti Muzeum Régészeti Osztályának szerkesztésében megjelenő Archeologia Hungarica monografia sorozatát Excellentiádnak privát könyvtára számára mindenkor elküldhessük. Az eddig megjelent első két füzetet bátor voltam a mai postával megküldeni. Osztályunknak tudományos törekvéseit továbbra is Excellentiádnak jóindulatába ajánlva maradtam mély tisztelettel

készséges hive

a Régészeti Osztály igazgatója

MAGYAR
TUDOMÁNYOS AKADÉMIA
KÖNYVTÁRA

1931
928

Kegyelmes Uram !

Igen tisztelt Barátom !

I.Nagybecsü kívánságod a szerencsém van az Archaeologiai Bizottságnak 1858-1889.november 28-ig tartott üléseiről felvett jegyzőkönyveket,valamint az 1872 .1886-89.években tartott ülésekről szóló feljegyzéseket tisztelettel megküldeni.

II.Szives felhatalmazásod alapján előjegyzésbe vettem,hogy a f.évi március hó 19-én tartandó összes ülésen természetesen az ülés első tárgya gyanánt kegyes leszel ent. előadást tartani " A M.Tud. Akadémia és a müemlékek védelmé"cimen.Ez előadás meghivói kb.az ülést megelőzőleg 10-15 nappal kinyomathatnám és abból Excellenciád által megjelölendő példányszámot ismerőseid részére rendelkezésedre fogok bocsátani.

Ezenkivül az elnök ur aláirásával meghivást fogunk küldeni a hercegprimás úr Eminenciájának,Gróf Teleki Tibor né Gróf Károlyi Lajosné urnőknek és Gróf Széchenyi Emil és Bertalan uraknak.

Régi,igaz nagyrabecsüléssel

Budapest,1928.febr ár 13.

MAGYAR TUDOMÁNYOS AKADÉMIA KÖNYVTÁRA

k. Balogh

B. Forster ő exc.

B/ Lat. 2 köt. + feljegyzések

291

1928

BUDAPEST,
I., RETEK-UTCA 46.
I. em. 12/a.

Kegelmes Uram!
Igen tisztelt Barátom!

Sekötelezően kedves figelmedet, a mekkel centennaris felolvasásom díjának utolványát már is hozzám juttatni méltóztattál, nagon köszönöm.

Ön ma több napra elutazsen, de a jövő hét elején már itt leszek, amikor is igekezni fogok a kérivatot is mielőbb kezeidhez juttatni.

Addig is szivélyesen köszönte-

lek és igaz nagyra becsülésem kifejezésével

vagyok

Szentes 1928. február 22 én

kötelezés híver

Kárkány

MAGYAR
TUDOMÁNYOS AKADÉMIA
KÖNYVTÁRA

MAGYAR TUDOMÁNYOS AKADÉMIA KÖNYVTÁRA

292

1928

Nyugta a 400 P. cente
nárius tiszteletdíjról.

Adatott.

Balogh

29?/1928.sz.

Kegyelmes Uram !

Az elnökletem alatt álló Magyar Tudományos Akadémiának f.hó 20-án, hétfőn tartandó összes ülésén az ülésnek második tárgya gyanánt Kaán Károly nyug.államtitkár tagtársunk fog centenaris előadást tartani " A M.Tud.Akadémia és az erdőgazdasági tudományok " cimen.

Szerencsém van erre az összes ülésünkre az előadó ur kérése alapján is Nagyméltóságodat tisztelettel meghivni.

Hazafias tisztelettel

Budapest,1928.február 13.

Dikt. Balogh

a M.Tud.Akadémia elnöke

292

1928

MAGYAR
TUDOMÁNYOS AKADÉMIA
KÖNYVTÁRA

Méltóságos Gróf Ur!
Nagyméltóságu Grófnő !
Nagyméltóságu Gróf Ur !

Az elnökletem alatt álló M.Tud.Akadémiának f.hó 20-án tartandó összes ülésén Kaán Károly lev. tag ur fog "A M.Tud.Akadémia és az erdőgazdaság" cimmel centenáris előadást tartani.

Minthogy ez előadó ur szóbeli közlése szerint ez alkalomból ujból meg fog emlékezni Akadémiánk halhatatlan alapitójának az erdőgazdaság terén kifejtett munkásságáról is, szerencsém van erre az ülésünkre Nagyméltóságodat Méltóságodat Nagyméltóságu Grófnőt és tisztelt családját tisztelettel meghivni.

Fogadja, Nagyméltóságu Grófnő, hódoló tiszteletem kifejezését. Méltóságod

Budapest,1928.február 11.

exp Balogh

a M.Tud.Akadémia elnöke.

Mélt.gróf Teleki Tibor,Gyömrő
Mélt.gróf Széchenyi Aladár,Görgeteg
Nagymélt.gróf Széchenyi Bertalan,Budapest
Nagymélt.gróf Széchenyi Emil,Lábod

Nagyméltóságu

gróf K á r o l y i Lajosné urnőnek

B u d a p e s t

292

1928

MAGYAR
TUDOMÁNYOS AKADÉMIA
KÖNYVTÁRA

Bp 928. II. 12.

Kedves Jenő Bátyám!

Itt küldöm a „Hajnik és a magyar jogtörténet" imprimált korrekturáját.

Lépj kegyes a kinyomatása iránt intézkedni és kérnék szépen a magam számára majd nehány példányt.

Mély tisztelettel s igaz rajongásával

öted

Nagy Vilmos

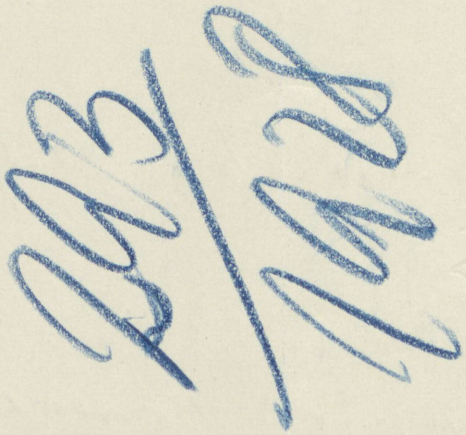

MAGYAR
TUDOMÁNYOS AKADÉMIA
KÖNYVTÁRA

M.Tud.Akadémia

Kottaun Főtiszt Urnak

Küldje meg Illés József:Hajnik Imre és a magyar jogtörténete.értekezését postán,nyomtatványként

Császár Elemér úrnak 5 példányban,

Sigmond Emil ny.h.államtitkár urnak pedig /I., Mészöly-utca 4.I.emelet/ két példányban.

Budapest,1928.február 24.

Kr Balogh

főtitkár.

MAGYAR
TUDOMÁNYOS AKADÉMIA
KÖNYVTÁRA

M.Tud.Akadémia

Kottaun főtiszt urnak

Kérem, küldje meg Hajnik Imre és a magyar jogtörténet c.értekezés 25 tiszteletpéldányát Illés József l.t.urnak és

A Farkas Lajos l.t.-ról mondott emlékbeszéd 30 /harminc/ tiszteletpéldányát pedig Kolosváry Bálint l.t.urnak

Budapest, 1928.február 17.

k. Balogh

főtitkár

2023/1028

MAGYAR
TUDOMÁNYOS AKADÉMIA
KÖNYVTÁRA

Igen tisztelt Barátom !

A nyomda most szállitotta be Illés József egyetemi tanár urnak, nagyérdemü ipad, Hajnik Imre ur jogtörténeti alapvető munkásságáról irott tanulmányát.

Szerencsém van ez értekezésnek I. 2 II 5 példányát magánkönyvtárad és családod tisztelt tagjai részére megküldeni.

Igaz nagyrabecsüléssel

Budapest, 1928. február 24.

k. Balogh

II Csánár Öruga

I "Sigmund Emil"

203/1928

MAGYAR
TUDOMÁNYOS AKADÉMIA
KÖNYVTÁRA

Graz, 18. Juni 1928.
Goethestraße 45.

An das Generalsekretariat der k. ungarischen Akademie
der Wissenschaften!

Die höflichst Unterfertigte gestattet sich, für die
Übersendung der in den Akademieschriften erschienenen
Abhandlung von J. Illés ihren ergebensten und
aufrichtigen Dank zu sagen.

In ausgezeichneter Hochachtung

Dr. Mathilde Uhlirz.

293
1928

MAGYAR
TUDOMÁNYOS AKADÉMIA
KÖNYVTÁRA

Ad acta
Balogh

a

Mélyen tisztelt Főtitkár Ur,

I. Vagyok bátor idemellékelni tagajánlásomat, mely Kornis Gyulára vonatkozik. Moór Gyula l. tag úr aláírását az Ő felhatalmazása alapján magam függesztettem hozzá.

II. Megkaptam Kultsár ur ráziratát s az ahhoz csatolt mellékleteket. A kenős ügy historikuma az, hogy Kultsár Ur, kit nem egészen normálisnak tartok, egy erdélyi lapban helyezett el közleményt reám való hivatkozással. Mindez természetesen félreértésen alapszik; én az ő értekezéseit tudományosan komolyan nem vehető dilettáns műveknek tartom. Inkább udvariasságból azonban azt mondottam neki, hogy ha dolgozatát az Akadémiának benyujtja, onnan bírálatot kaphat. Mindezt a tegnapi nap folyamán ki is jelentettem az „Est" nálam járt munkatársának, ki erről a nevezett lap mai számában már megfelelő közleményt is publikált.

Kultsár ur, valamint György ur régebben küldött ráziratát a Philosophiai Bizottság elé fogom terjeszteni, mihelyt az megkezdi működését.

Igaz tisztelettel és nagyrabecsüléssel

maradtam Főtitkár Ur

alázatos hulgája

Budapest 1928. febr. 14.

Paulerákos

r. tag.

294
1928.

A választő mgának meg-
köszöntem.
Ad acta.

Balogh

MAGYAR
TUDOMÁNYOS AKADÉMIA
KÖNYVTÁRA

294/1928.sz.

Méltóságos Osztálytitkár Ur !

A Pesti Hirlap és Az Est c.lapokban közlemény jelent meg arról,hogy egy Kultsár András nevü egyén nagyszabásu filozofiai diját müvét Akadémiánk a Nobel-dijra ajánlotta.

F.hó 14-én a nevezett ur megjelent a főtitkári hivatalban és átadta az " Uj Világ Semmiből " c.munkájának kéziratát,továbbá azt a folyamodványát,amelyben kéri,hogy Akadémiánk ezt a müvet a Nobel-dijra ajánlja.

Minthogy Kultsár ur a főtitkári irodában nagyon izgatottam viselkedett,szükségesnek tartottam,hogy a beadványokat zárt ülésen kivül is sürgősen juttassam el Pauler Ákos r.t.urhoz, mint a Filozófiai Bizottság kiszemelt elnökéhez.

Ő méltósága ez iratokat átvette és megfelelő intézkedést helyezett kilátásba.

Szerencsém volt a fennebbieket Méltóságod becses tudomására hozni.

Kiváló tisztelettel

Budapest,1928.február 17.

Dr Balogh

főtitkár

Méltóságos

Finánczy Ernő ig.és r.t.,

osztálytitkár urnak

Budapest

Ad 292
1928.

MAGYAR
TUDOMÁNYOS AKADÉMIA
KÖNYVTÁRA

a

Ad 294/1928.sz.

Méltóságos Tagtárs Ur !

Dr.Diósadi Kultsár András budapesti lakos ma érkezett beadványában azt kéri,hogy f.hó 16-én megküldött kérvénye és " Appendix "-nek nevezett kézirata " megfelelő számu példányban sokszorositttatván "legujabb beadványával együtt minél több kiváló magyar tudósnak adassék ki.

Szerencsém van ezt a kérvényt további illetékes intézkedés végett Méltóságodnak megküldeni.

Kiváló tisztelettel

Budapest,1928.február 20.

k.Balogh

főtitkár

Méltóságos

Pauler Ákos

l.t.urnak

Budapest

Kultsár ur József körut 66. fsz. 3

címe:

294

MAGYAR
TUDOMÁNYOS AKADÉMIA
KÖNYVTÁRA

Méltóságos Tagtárs Ur !

Diósadi Kultsár András dr-nak /Budapest,VIII.József-körut 66.fldsz.3./ a Nobel-dijra jelöltetése tárgyában Akadémiánkhoz intézett beadványát szerencsém van az " Uj Világ Semmiből" c.munka kéziratával együtt esetleges további intézkedés végett Méltóságodnak megküldeni.

Kiváló tisztelettel

Budapest,1928.február 14.

Kr Balogh

főtitkár

Méltóságos

Pauler Ákos

r.t.urnak

Budapest

B/ kat. munka. + beadv.

294
1928

MAGYAR
TUDOMÁNYOS AKADÉMIA
KÖNYVTÁRA

Igen tisztelt Barátom!

Zsirai tanár urtól ugy hallom, hogy a Pesti Hirlap és Az Est c. lapokban közlemény jelent meg arról, hogy egy Kultsár nevü, előttem teljesen ismeretlen ur nagy szabásu filozófiai rendszert dolgozott ki, amely különösen Kant rendszerét teljesen megcáfolja. Az emlitett hirlapi közlemények állitása szerint a M. Tud. Akadémia foglalkozott e munkával és azt legközelebb Nobel-dijra óhajtja ajánlani.

Sem Kultsár urat, sem kéziratát vagy nyomtatásban megjelent munkáját nem ismerem és róla eddig nem is hallottam.

Amennyiben valami filozófiai beadvány hozzám érkeznék, azt ezentul ugy is közvetlenül Neked küldeném meg a Filozófiai Bizottsághoz juttatás végett. Ebben az esetben azonban még beadvány sem érkezett hozzám.

Azt hiszem, az egész közlemény egyszerüen könyv-reklám és épen azért, mert a Nemzeti Ujság egyik munkatársa interwiew-ban próbálkozott már nálam tudakozódni Kultsár ur munkájáról, szükségesnek találtam a fennebbieket nagybecsü tudomásodra hozni.

Az illető munkatárs urnak kérésemre Brandenstein ur nagyarázta meg, hogy ilyan beadványról nem tudunk és hogy azt nem is fogjuk a Nobel-dijra javaslatba hozni.

Kiváló tisztelettel

Budapest, 1928. február 14.

exp. Balogh

Méltóságos

Pauler Ákos

r.t.urnak

Budapest

294

1928

MAGYAR
TUDOMÁNYOS AKADÉMIA
KÖNYVTÁRA

a

Igen tisztelt Barátom !

Diósadi Kultsár András urnak ujabb beadványát csak azért vagyok bátor Hozzád megküldeni, mert a hosszan huzódó ügynek ujabb fejleménye, hogy Dr. Kecskeméthy István kolozsvári theologiai professzor komoly filozófusnak tartja Kultsár András urat és erről a "Keleti Ujság" és a "Mai Világ" cimü kolozsvári napilapokban két közlemény is jelent meg, amelyeket most Kultsár ur tudomásul vétel és megőrzés végett mutat be Akadémiánknak.

Ha méltóztatol velem egyetérteni, a f.hó 26-án tartandó összes ülést követő zárt ülésen, amelyen más bizalmas kérdéseket is meg kellene beszélnünk, csak annyiban hoznám szóba Kultsár urnak tömeges beadványait, hogy ha az Akadémia egyes tagjai, akik csak egyik vagy másik irányu hirlapközleményt olvasnák, felvilágositást óhajtanak tőlem, közölhessem velük, hogy a beadványok ügyrendünk értelmében a legilletékesebb szakférfi kezéhez jutottak.

A beadványoknak érdemleges elintézése akkor történnék meg, amikor ezt szükségesnek méltóztatol találni.

Régi, igaz nagyrabecsüléssel

tisztelő tagtársad

Budapest, 1928. március 23.

Kr Balogh

Méltóságos

P a u l e r Ákos r.t. urnak

B u d a p e s t

Ksd. beadv.

Ad 294
1928

MAGYAR
TUDOMÁNYOS AKADÉMIA
KÖNYVTÁRA

a

M.Tud.Akadémia

Kottaun főtiszt urnak

Kérem küldje meg

Collegium Hungaricum

W i e n

VIII.Museumstrasse 8.

címen általában minden kiadványunkat most különösen a következőket:

Irodalomtörténeti Közlemények 1926.évf.

Mat.és Természettudományi Ért. 1926.évf.

Akadémiai Értesitő 1926.

Budapest,1928.február 14.

k. Balogh

főtitkár

MAGYAR
TUDOMÁNYOS AKADÉMIA
KÖNYVTÁRA

ORSZÁGOS KÖNYVFORGALMI ÉS BIBLIOGRAFIAI KÖZPONT
BUDAPEST
UNGARISCHE ZENTRALSTELLE FÜR BIBLIOTHEKSWESEN
BUREAU CENTRAL BIBLIOGRAPHIQUE DES BIBLIOTHÈQUES PUBLIQUES DE HONGRIE
HUNGARIAN LIBRARIES BOARD

BY 76/928.

Nagyméltóságu Főtitkár Ur !

A bécsi Collegium Hungaricum igazgatósága f.évi jan. 24 - én hozzám intézett levelében arról értesit, hogy a M. Tud. Akadémia

Irodalomtörténeti Közelmények 1926. évf.
Math. és Természettudományi Értesitő, 1926. évf.
Akadémiai Értesitő. 1926. c.

kiadványai állományában megvannak és egyben ezen kiadványok 1927 - évf. - inak megküldését is kéri.

Miután az emlitett kiadványok nem a Bibliografiai Központ közvetitése révén jutottak a Collegium Hungaricum birtokába, szabad lesz arra gondolnom, hogy azokat a M. Tud. Akadémia küzvetlenül küldötte meg. - Ezen feltevésem alapján vagyok bátor Excellenciádnak a Collegium igazgatóságának fenti kérését tolmácsolni mély tisztelettel felajánlva a Bibliografiai Központ közvetitését.

Fogadja Nagyméltóságu Főtitkár Ur
mély tiszteletem őszinte kifejezését

Budapest, 1927. febr.10.

Dr Pasteiner Gyula

igazgató

Nagyméltóságu

B a l o g h J e n ő v.b.t.t. urnak,
ny. miniszter, a M. Tud. Akadémia főtitkára

B u d a p e s t.

295
1928

Elküldettem
Ad acta.

Balogh

MAGYAR
TUDOMÁNYOS AKADÉMIA
KÖNYVTÁRA

a

M.Tud.Akadémia

Nagyságos Tanár Ur !

Zsirai
Jónga Csat.
beadv.

A bérház földszintjén levő Ammer József élelmiszer-és csemegüzletéhez csatlakozó udvari lakásra a ./. alatt mellékelt beadvány szerint Einőder Ferenc könyvkötőmester valamint Ammer József és Korlev Iván együttes beadványa szerint az utóbb nevezett egyformán reflektálnak.

Ennek folytán Einőder ur kérvényét azzal van szerencsém Nagyságodnak megküldeni,hogyha a mm.Ig.-Tan. az Ammer József és társa által beadott együttes folyamodványt kedvezően intézi el, akkor Einőder urat értesitenünk kell,hogy kérelme nem volt teljesithető.

Addig,amig az Ig.-Tan.döntése kieszközölhető nem lesz,Einőder urral rövid uton közölhető volna,hogy kérvénye tárgyalás alatt áll,de érdemlegesen csak később fog elintéztetni.

Kiváló tisztelettel

Kr. Balogh

Budapest,1928.február 15.

MAGYAR
TUDOMÁNYOS AKADÉMIA
KÖNYVTÁRA

M.Tud.Akadémia

Nagyságos Ügyész Ur !

Ammer Józsefnek, a bérház egyik bolthelyisége bérlőjének, és Korlev Iván kereskedőnek azt a kérvényét hogy az Ammer (az) által bérelt helyiség főbérletét Korlevre átruházhassa, szerencsém van Nagyságodnak ./. alatt mellékelve megküldeni.

A folyamodókat arról szándékozom értesiteni, hogy az üzlethelyiség átruházásához az Akadémia Igazgató-Tanácsának hozzájárulása szükséges, Igazgató-Tanácsülés pedig előreláthatólag csak hónapok mulva fog tartatni. Amennyiben a hatályban levő szabályok értelmében más intéz kedésre volna szükség, legyen szives arról Nagyságod miálőbb értesitést adni.

Kiváló tisztelettel

Budapest, 1928. február 14.

Dr. Balogh

főtitkár

Bánszky Önga
csat. folyamodv.

MAGYAR
TUDOMÁNYOS AKADÉMIA
KÖNYVTÁRA

Ma

Tkézb

Tisztelt Nagyságos Uram !

Berzeviczy elnök ur ő excellenciája most közli, hogy Nagyságod javaslatára hozzájárul ahhoz, hogy Ammer József, illetőleg felesége az Akadémia bérházában bérelt üzlethelyiségét Korlev Iványra átruházhassa.

Kérem, szíveskedjék erről a nevezetteket értesittetni és a további szükséges intézkedéseket megtenni.

Kiváló tisztelettel

Budapest, 1928. február 22.

k. Balogh

főtitkár

Nagyságos

Dr. Zsirai Miklós tanár urnak

Bónyay János ügyén

296
1928

MAGYAR
TUDOMÁNYOS AKADÉMIA
KÖNYVTÁRA

a

MAGYAR FÖLDHITELINTÉZET.

Budapest, V., Bálvány-utcza 7. sz.

É/8360 Hil. szám.

Chèque- és clearingszámla a m. kir. postatakarékpénztárnál: 16117. szám.
Girószámla az Osztrák-Magyar Banknál.

K

T.

Magyar Tudományos Akadémia

Budapest.
Akadémia-utca

"Magyar Tudományos Akadémiánál létesitendő Unghváry László örökalapitvány"

Budapest, 1928.február 10.

Van szerencsénk értesiteni, hogy az intézetnél a rovatolt részére letétben lévő értékpapirok után lejárt értékekért az alanti összeget a rovatolt folyószámadása javára irtuk és pedig:

40 drb.Keresk.bank részvény 1927 évi oszt.szelv.-ért á P 6.-	P	240.-
jutalék	"	2.40
	P	237.60

folyó hó 10.értékkel.

Ezen összeget korábbi előjegyzésünk alapján a rovatolt folyószámla egyidejű megterhelése mellett a Magyar Tudományos Akadémia rendes letétjében lévő 1292 számú "Magyar Tudományos Akadémiánál létesitendő Unghváry László örökalapitvány kamatai" cimű betétkönyvbe helyeztük.

A betétkönyv új egyenlege P 40.05 kamat hozzáirása után P 2.815.31.

Teljes tisztelettel

MAGYAR FÖLDHITELINTÉZET

Nyomtatványszám 86/1. 1920. X/1. 2000. — Franklin-Társulat nyomdája

297

1928

Az Unghváry László-jutalom
1929.-ben kiírandó lesz

Actor

Balogh

MAGYAR
TUDOMÁNYOS AKADÉMIA
KÖNYVTÁRA

5089.60

Kedves Ákos !

Bánszky ügyész ur eljárt az Akadémia palotájának és bérházának adóügyében és megállapitotta,hogy a palota után 5081 P, a bérház után pedig 7206 P adót vetettek ki,ezenfelül a bérháznak 8.579 P és a palotának 2359 P mult évi tatarozási költségéből azoknak felét vonták le az 1928.évi házadó alapjából.

Végre a palotára vonatkozó házbéradó kivetésénél az adóalapba beszámitották az állam által bérelt második emeleti /M.N. Muzeum növénytani osztály/és III.emeleti /Történelmi Képcsarnok/ helyisége után 1927-ben befolyt összegeket is ,amelyekre vonatkozólag pedig az V/a kerületi adófelügyelőség már a mult év julius 5-én a 44367.V.sz.végzéssel értesitett,hogy ezek ,mint állandóan adómentes helyiségek,figyelmen kivül fognak hagyatni.

Az ügyész urat egyidejüleg felkértem,hogy ez utóbbi kivetés miatt éljen jogorvoslattal.

Szükségesnek tartottam azonban,régi jóindulatodra tekintettel,ezt a tényt Veled is tisztelettel közölni.

Abban a reményben,hogy a már nyomdában levő becses székfoglalód korrekturáját legközelebb megküldhetem és egyik ülésen ismét találkozhatunk, szivből üdvözöl

régi,igaz hived

Budapest,1928.február 16.

Balogh

Méltóságos

N a v r a t i l Ákos l.t. urnak

B u d a p e s t

298

1928

MAGYAR
TUDOMÁNYOS AKADÉMIA
KÖNYVTÁRA

M.Tud.Akadémia

298/28.

Nagyságos Ügyész Ur !

A székesfőváros V.a.kerületi adószámviteli osztálya most kapott fizetési meghagyása szerint a bérház házbéradója címén a 120 sz.adókönyben 7.206 P 20 f állami adó iratott elő és a mult évi tatarozási költségek fejében 4.290.- P vonatott le.

Felkérem Nagyságodat, hogy Akadémiánk érdekében a szükséges intézkedéseket mielőbb megtenni és azokról az Igazgató Tanácsnak tájékoztatásavvégett irásbeli értesitést adni sziveskedjék.

Kiváló tisztelettel

Budapest, 1928. február 7.

k. Balogh

főtitkár.

Nagyságos

Dr. B á n s z k y János ügyész urnak

Budapest.-

MAGYAR
TUDOMÁNYOS AKADÉMIA
KÖNYVTÁRA

298/1928.sz.

Nagyságos Ügyész Ur !

Utólag megküldte a Székesfőváros V/a kerületi adószámviteli osztálya a M.Tud.Akadémia palotája után házbéradó cimén a 119.sz.adóivben kivetett 5801 P 60 f állami adóról szóló fizetési meghagyást. A két meghagyás összevetéséből kitünik,hogy a tatarozási költségek cimén bejelentett 8500 P helyett ,amelynek kiadását pedig okiratokkal igazoltuk,az adófelügyelőség összesen csak 4290 P-t vont le a házadó alapjául szolgáló nyers házbérjövedelemből és pedig az egész összeget a bérház házbéradójánál.

Mind a palotán,mind a bérházon 1927-ben igen jelentékeny mérvü tatarozások végeztettek és ezeknek összeállitását a vállalkozó cég nyilatkozatával és az épitész ur aláirásával annak idején további intézkedés végett Nagyságodhoz tettem át.

A nélkül,hogy a fizetési meghagyások részleteibe most bele akarnék menni,felkérem Nagyságodat,szivesked jék Akadémiánk érdekében a szükséges intézkedéseket mielőbb megtenni és azokról az Igazgató-Tanács tájékoztatása végett sürgős irásbeli értesitést adni.

Amennyiben kivánatosnak fog mutatkozni,ez alkalommal is közvetlenül el fogok járni a pénzügyminisztérium ő nagyméltóságánál is, aki tavaly is személyes intézkedésével jóakaratulag döntött Akadémiánk javára.

Kiváló tisztelettel

Budapest,1928.február 8.

k. Balogh
főtitkár

Nagyságos

B á n s z k y J á n o s

ügyész urnak

298
1928

MAGYAR
TUDOMÁNYOS AKADÉMIA
KÖNYVTÁRA

Igen tisztelt Méltóságos Uram!

Amint már méltóztatik is tudni, tegnap délben bátorkodtam alkalmatlankodni Méltóságodnál. Személyesen szerettem volna előadni nagy kérésem, de a véletlen másként intézkedett. A Méltóságos Asszony volt kegyes átvenni munkámat kérésemmel együtt, amit most bátorkodom e sorokban megismételni.

Az volna a nagy kérésem, méltóztassék az otthagyott kis munkám [„A magyar nyelv rokonai"-t] kegyesen átnézni, s ha arra méltónak tetszik ítélni, méltóztassék „A magyar nyelvtudomány kézikönyve" vállalatban, vagy esetleg másképpen módját ejteni, hogy mielőbb

megjelenhessék. Amint munkámban jelzem is, ez csak – úgyszólván – bevezető, tájékoztató egy készülőfélben levő nagyobb munkámhoz. Nagyjában ez volna annak a bevezető része s ennek a fogadtatásától, sorsától függ, hogy tovább dolgozom-e és hogyan dolgozom tovább a másikon.

Mert például, ha esetleg mint a Magy. Etym. Szótár munkatársa vehetnék részt a Magy. Tud. Akadémia munkásságában, egészen másképpen, sokkal rövidebben végezhetnék munkám anyagával, mint attól teljesen függetlenül; mert úgy anyagom nagy részét tudnám értékesíteni a Szótárban s külön csak azt dolgoznám fel, amit a Szótárba úgysem lehetne fölvenni.

MAGYAR TUDOMÁNYOS AKADÉMIA KÖNYVTÁRA

Ha kis munkám Méltóságod érdemesnek tartja figyelmére és jóakaratú támogatására, úgy az volna még a kérésem; ahol Méltóságod jónak, helyénvalónak látna rajta bármilyen változtatást, méltóztassék rajta egész bátran, a legjobb belátása szerint módosítani. Éppen azért voltam bátor szakunk legfőbb tekintélyéhez fordulni, mert tudtam, hogy ott minden tekintetben a legjobb kezek között van, mint ahogy kell is legyen ilyen kényes természetű ügyben, mikor a szín igazság álláspontján is személyes érdekekhez oly közel jár a kérdés.

Engem csak az igazság, a tudomány érdeke vezet s nagyon szeretném, ha semmi személyes szinezete nem volna az egész dolognak, ha azt teljesen ki lehetne küszöbölni belőle.

Ami engem illet, Méltóságod talán emlékszik még a nevemre. Még mint egyetemi hallgató 1897-ben a Nyelvtört Szótárt kaptam a Magy. Tud. Akadémiától, mint a kolozsvári egyetem legjobb nyelvésze. 1898-99. folyamán jelent meg a Nyelvőrben „A zilahvidéki nyelvjárás" c. munkám, mellyel az Akadémiától a Sá-

./.

nucel-díjat nyertem. 1901-ben és 1903-ban az Egyet. Phil. Közlöny XXV. és XXVII. évfolyamában két értekezésem jelent meg Valerius Latóról, melyek kiegészítéséül 1904-ben külön füzetben kiadtam Val. Lato költeményeit műfordításával együtt. A Magy. Tud. Akadémia készülő Nagy Szótára számára közel tízezer adatot küldtem be az 1900-as évek elején. Részt vettem Szilágyi megye Monográfiájának a munkájában még mint egyetemi hallgató. Itt Szekszárdon egy szindarabom („Toldi" c.) kétszer adta elő Bihari Ákosnak, a Nemzeti Szinház néhai tagjának a szintársulata. Helyi lapokba irtam tárcákat és más cikkeket.

Becsületes emberek között 28-30 éves korombban egyetemi tanár s a Magy. Tud. Akadémia tagja lettem volna, de vezetőim rosszakaratú kezelése mellett nem tudtam nyugodtan dolgozni sem. Kálomista létemre kis gyermek korom óta állandóan kath. papi pályára terelgettek, s mikor látták,

MAGYAR
TUDOMÁNYOS AKADÉMIA
KÖNYVTÁRA

hogy hiábavaló minden erőlködésük, sehogy sem engedtek érvényesülni. Még igazgatóvá sem akartak sehogy sem kinevezni, mikor a leggyöngébb tehetségű s jellemű kath. kollegáimat is tüntetőleg nevezték ki igazgatókká, akkor engem feleség és öt gyermek mellett 1914. jul. 27-én a legelső mozgósítási paranccsal kidobtak a halál torkába s két évig az első rajvonalban kezeltek. Mikor látták, hogy föltünés nélkül ig sem tudnak szabadulni tőlem, köz- és önveszélyes őrült címen 1916. nyarán bedugtak a bolondok házába s ép testtel, ép lélekkel elevenen eltemettek. Hiában volt minden könyörgésem, tiltakozásom. 1917-ben minden szó nélkül nyugdíjaztak tanári állásomban s a legkeservesebb időkben feleségem öt gyermekemmel együtt egymillio 700 ezer koronán éheztették, rongyokban járatták, amikor a legértéktelenebb kollegáimnak is háromszor akkora fizetést adtak gyermek és család nélkül is.

Csak most, július 7-edikén engedtek el az egri irgalmat nem ismerő „irgalmasok" a biztos ha-

/.

lál torkából. 39 éves voltam, amikor feleségemtől öt gyermekemtől elszakítottak, s most 13 év mulva, 53 éves koromban bocsátottak el, mikor, gondolták, most már mindenféleképpen rendbehoztak. 13 éven át hogy mit műveltek velem s családommal, nem részletezem, de el lehet képzelni, hogy dolgozni sem engedtek. Ilyen lehetetlen körülmények között gyüjtögettem munkám anyagát s most a nyáron, hogy nagy keservesen elbocsátottak, ugrottam neki, hogy legalább egy kis tájékoztatót közöljek belőle karácsonyra.

Tulajdonképpen 10-11 éves keserves kinlódás eredménye lévén e kis tájékoztató, amit Méltóságodhoz vittem, egyúttal még egy nagy kéréssel alkalmatlankodnám: Ha munkám érdemesnek találná Méltóságod, méltóztassék érdekemben illetékes helyen egy-két jó szót szólni, hogy a Karinczy Gábor és nejeféle alapítvány kamatát a Magy. Tud. Akadémiától, ha lehetséges, minél előbb megkaphassam, hogy 13 évi távollét után valamicskét lendíthessek agyonnyomorgatott családom sorsán.

MAGYAR
TUDOMÁNYOS AKADÉMIA
KÖNYVTÁRA

Ha Méltóságod érdemesnek talál reá, hogy egy sokkal jobb sorsra érdemes emberen és sokat szenvedett családján segítsen jóakaró támogatásával, a jó Isten is meg fogja áldani jóságáért, én pedig a magam részéről teljes erőmből rajta leszek, minden tekintetben tanubizonyságát adni, hogy Méltóságos Uram nem méltatlanokat vett jóakaratú pártfogásába.

Még egyszer kérve Méltóságos Uram jóindulatú figyelmét és támogatását, vagyok Méltóságod alázatos szolgája,

László Géza
áll. főgimn. ny. tanár.

Szekszárdon, 1927. évi december hó 7-edikén.

Mészáros Lázár-u. 11. szám.

MAGYAR
TUDOMÁNYOS AKADÉMIA
KÖNYVTÁRA

Méltóságos Uram!

A Magyar Tudományos Akadémia nevében f. évi március hó 28-adikán 540/1928. szám alatt kelt nagybecsű soraira válaszolva értesítem Méltóságodat, hogy a 400 pengőt, mint a Karinczy Gábor és neje alapítvány 1927. évi kamatait a Magyar Földhitelintézettől a tegnap megkaptam.

Kérem Méltóságodat, hogy a kiutalt díjért hálás köszönetem méltóztassék kegyesen tolmácsolni a Magyar Tudományos Akadémiának.

Egyúttal arra a kérdéssel bátorkodom alkalmatlankodni Méltóságodnál, hogy

/

MAGYAR
TUDOMÁNYOS AKADÉMIA
KÖNYVTÁRA

vajjon a munkám, melynek alapján a díjat kaptam, nem volna-e illendő, vagy észszerű legalább rövid kivonatban az Akadémia valamelyik ülésén bemutatni; tekintve, hogy eredményei – nézetem szerint – fölfedezés számba mennek s tekintve, hogy a mai könyvkiadói viszonyok mellett fogalmam sem lehet róla, hogy munkám mikor és hogyan tudom kinyomatni.

Egyébiránt ez ügyben egyidejűleg kérdést intézek Szinnyei Méltóságos Úrhoz is.

Hálás köszönetem ismételve vagyok kiváló tisztelettel

László Gérap
áll. főgimn. nyug. tanár.

Szekszárdon, 1928. ápr. 2-án.

Mészáros Lázár-u. 11. sz.

Ad 540
1928.

A díjat László Géza ur nem munkájáért kapta
Trattnerba

Összes ülés 1928. IV

Balogh

MAGYAR TUDOMÁNYOS AKADÉMIA KÖNYVTÁRA

MAGYAR FÖLDHITELINTÉZET
BUDAPEST. V., BÁLVÁNY-UTCA 7. SZÁM

CHEQUE- ÉS CLEARINGSZÁMLA A M. KIR. POSTA-TAKARÉKPÉNZTÁRNÁL: 16117. SZÁM
GIRÓSZÁMLA A MAGYAR NEMZETI BANKNÁL
SÜRGONYCÍM: HUMUS BUDAPEST

Budapest, 1928. márc. 30.

Loro II/Ku.

A

Magyar Tudományos Akadémiának

Budapest.

Van szerencsénk értesiteni, hogy f.hó 28.-án 540/1928. szám alatt kelt becses leveliük alapján elküldöttünk ma póstautalványon László Géza nyug.főgimn.tanár urnak, Szekszárd, Mészáros Lázár utca 11.sz. P 400.-- t, mely összeggel, valamint tényleges portóköltségeinkért P 1.04 f-rel a t.Akadémia " I " jelzésü folyószámláját folyó hó 30.-i értékkel megterheltük.

Teljes tisztelettel

MAGYAR FÖLDHITELINTÉZET

540
1928

Ad acta Balogh

MAGYAR TUDOMÁNYOS AKADÉMIA KÖNYVTÁRA

540/1928.sz.

Méltóságos Osztálytitkár Ur !

Abból a célból,hogy a Kazinczy Gábor és neje jutalom évenkinti odaitélése ~~iránt~~ a m.t.Osztály irattárából is pontosan megállapitható legyen,szerencsém van tisztelettel közölni,hogy a f.hó 26-án tartott összes ülés az emlitett alapitvány 1927.évi kamatait László Géza nyug.állami főgimnáziumi tanárnak/Szekszárd, Mészáros Lázár-utca 11./itélte oda.

A nevezett már mint kolozsvári egyetemi hallgató,kiváló szorgalma és előmenetele alapján a M.Tud.Akadémiától annak idején könyvjutalmat nyert;azután pedig több nyelvtudományi értekezést irt,illetőleg mint nyelvtudományi folyóiratok és szótárak munkatársa dologozott.

Időközben a nevezett tanár sulyos betegségbe esett és nehány év alőtt /most 53 éves/ nyugdijaztatott;ezidő szerint is munkaképtelen.

Az összes ülés felhatalmazása alapján a jutalomdijat a nevezett tanárnak póstautalványon egyidejüleg megküldettem.

Kiváló tisztelettel

Budapest,1928.március 30.

k. Balogh

főtitkár

Kunyei J. "
Átadtam Fináczy E. Öngaiß
Fröhlich J.

540
1918

MAGYAR
TUDOMÁNYOS AKADÉMIA
KÖNYVTÁRA

540/1928.sz.

Nagyságos Tanár Ur !

Szerencsém van Nagyságodat tisztelettel értesiteni, hogy a M.Tud.Akadémia f.hó 26-án tartott összes ülésében a Kazinczy Gábor és neje alapitvány 1927.évi kamatait .P 400 azaz négyszáz pengőt, Nagyságodnak itélte oda.

Ezt az összeget egyidejüleg póstautalványon a M.Földhitelintézet,amely Akadémiánk vagyonát évtizedek óta kezeli,fogja Nagyságodnak megküldeni.

Kiváló tisztelettel

Budapest,1928.március 28.

k. Balogh

főtitkár

Nagyságos

L á s z l ó G é z a

nyug.gimnáziumi tanár urnak

S z e k s z á r d

540
1928

MAGYAR
TUDOMÁNYOS AKADÉMIA
KÖNYVTÁRA

540/1928.sz.

Méltóságos Uram !

Igen tisztelt Barátom !

Szerencsém van nagybecsü tudomásodra hozni,hogy az Általad és tisztelt nőd ő méltósága által létesitett alapitvány 1927.évi kamatait /400 P-t/ a f.hó 26-án tartott összes ülés László Géza nyug.állami főgimnáziumi tanárnak /Szekszárd,Mészáros Lázár -utca 11./ itélte oda.

A nevezett már mint kolozsvári egyetemi hallgató , kiváló szorgalma és előmenetele alapján a M.Tud.Akadémiától annak idején könyvjutalmat nyert;azután pedig több nyelvtudományi értekezést irt, illetőleg mint nyelvtudományi folyóiratok és szótárak munkatársa dolgozott.

Időközben a nevezett tanár sulyos betegségbe esett és nehány év előtt /most 53 éves/ nyugdijaztatott;ezidő szerint is munkaképtelen.

A nemeslelkü áldozatkész elhatározás alapján Akadémiánk ez évben már másodizben segithetett a tudománynak olyan jobb sorsra érdemes munkásán,aki a jelenlegi sulyos viszonyok között anyagi nehézséggel küzd.Bátorkodom még megemliteni,hogy a Kazinczy Gábor és neje-jutalom odaitélését csak azért nem teszem közzé a napilapokban, mert egyik vagy másik tudóst esetleg feszélyezhetné az,hogy ez a jutalom épen az ő sulyos anyagi helyzete miatt itéltetett neki oda. Scherffel Aladár urat,aki tavaly kapta nemeslelkü alapitványod kamatait,Akadémiánk a mult évi nagygyülésen levelező tagjává választotta.

Kiváló tisztelettel

Budapest,1928.március 30.

exp. Balogh

főtitkár

Méltóságos

Kazinczy Gábor

nyug.kir.táblai tanácselnök urnak Debrecen

540
Tan

MAGYAR
TUDOMÁNYOS AKADÉMIA
KÖNYVTÁRA

d

299.~~298~~/28.

Méltóságos Osztálytitkár Ur !

Az 1927. évi nagygyülés határozata értelmében /Ak.Ért.151 l.3. sz./ Kazinczy Gábor őméltósága és neje alapitványának kamatai fejében 400 P adható ki egy érdemes tudós,illetőleg iró vagy müvész munkásságának megjutalmazására.

A m.t. I. osztály azt javasolja,hogy ez az összeg a f.évben László Géza nyug. állami főgimn. tanárnak /Lakik Szekszárd,Mészáros Lázár-u.11.sz./ adassék ki.

A nevezett tanár, [redacted], annak idején az Akadémiától a Nyelvtörténeti Szótárt kapta mint a kolozsvári egyetem legjobb nyelvtudományi hallgatója.1898-tól kezdve különböző nyelvtudományi folyóiratokban jelentek meg dolgozatai és pedig a „Zilah-vidéki nyelvjárás" c.,amellyel a Sámuel-Kölber-dijat nyerte,1901-ben és 1903-ban az Egyetemes Filologiai Közlönyben két értekezése;ezenfelül adatokat gyüjtött a M.Tud.Akadémia Nagy Szótára számára és résztvett Szilágymegye monografiájának megirásában.

Az utolsó években a nevezett tanár ,aki ezidő szerint 53 éves, sulyos betegsége miatt munkaképtelen és ezen az alapon is folyamodik a Kazinczy-alapitvány kamatainak elnyeréséért.

Tekintettel arra,hogy az alapitvány kamatait a mult évben a III. osztály ajánlottja kapta,indokoltnak mutatkozik,hogy ez a folyó évben az I.osztály jelöltjének adassék ki ,amire nézve egyik legközelebbi ülésen előterjesztést óhajtanék tenni.

Kérem ehhez a m.~~kir.~~t.Osztály szives hozzájárulását.

Kiváló tisztelettel

Budapest,1928.február 15.

K. Balogh

főtitkár

Finácz
Fröhlich
Ortigas

299
1928.
322
1928

MAGYAR
TUDOMÁNYOS AKADÉMIA
KÖNYVTÁRA

Nagyméltóságú Főtitkár Úr!

Van szerencsém jelenteni, hogy az I. osztály az idei Vojnitsjutalom bizottságának tagjaivá Császár Elemér r., Szász Károly és Kéky Lajos l. tagokat választotta meg.

Budapest, 1928. február 4.

Mély tisztelettel

Szinnyei

osztálytitkár

MAGYAR
TUDOMÁNYOS AKADÉMIA
KÖNYVTÁRA

300
1928

Feljegyzendő a bíz-
ok könyvébe; azután
ad acta.

Balogh

a

300/1928.sz.

Méltóságos Másodelnök Ur !

Szerencsém van tisztelettel közölni,hogy a f.évi Nagyjutalom /2.000P/ és Marczibányi-mellékjutalom/800 P / az 1919-1927.években megjelent fizikai és kémiai munkák legjobbjainak jutalmazására adható ki.

A Bizottság tagjai Méltóságod elnöklete alatt Fröhlich Izidor,Tangl Károly és Winkler Lajos r.,valamint Buchböck Gusztáv és Rybár István l.t.urak.

A Bizottság jelentését a szokáshoz képest a f.év május havának elején szét akarnám küldeni az összes tagtárs uraknak,minélfogva bátorkodom kérni,hogy azt a Bizottság f.évi április végéig a főtitkári hivatalhoz juttassa.

Kiváló tisztelettel

Budapest.1928. január 26.

főtitkár

Méltóságos

I l o s v a y L a j o s ig.és r.t.

másodelnök urnak

B u d a p e s t

300

1928.

Nagygyűlési

bizt.-ok

MAGYAR
TUDOMÁNYOS AKADÉMIA
KÖNYVTÁRA

a

M.Tud.Akadémia

300/1928s.z.

Méltóságos Osztálytitkár Ur !

A t.III.osztály rövid úton közli velem,hogy legutóbbi zárt ülésében a Wahrmann Mór érem odaitélése tárgyában kiküldandő bizottságba Horváth Géza osztályelnök ur elnöklete alatt Bláthy Ottó t. és Zelovich Kornél l.t.urakat küldte ki.

Minthogy ennek folytán az osztály ugy határozott,hogy ez alkalomból a bizottság elnöke a III.osztály elnöke lesz,a Wahrmann Mór-alapitvány ügyrendjének (Akadémiai ügyrend 144 §).f.pontja értelmében szerencsém van Méltóságodat tisztelettel felkérni,méltóztassék a II. osztály tagjai közül ebbe a Bizottságba két társunk kiküldése iránt megfelelően intézkedni.

Megjegyzem,hogy a Wahrmann Mór-érem odaitélésére a mult év végéig senki sem jelentkezett és hogy az érem a f.évben annak a magyar állampolgárnak lesz odaitélhető,aki az ipar terén akár a tudomány előbbvitele,akár gyakorlati találmányok,szerkezetek vagy szervezetek és intézmények fejlesztése és felvirágoztatása szempontjából az utolsó hat évben legnagyobb érdemeket szerzett.

Kiváló tisztelettel

Budapest,1928.január 26.

Kr. Balogh
főtitkár

Fináczy Ödön

300

1928

MAGYAR
TUDOMÁNYOS AKADÉMIA
KÖNYVTÁRA

300/1928.

Nagyméltóságu
Méltóságos Tagtárs Ur !

Szerencsém van tisztelettel közölni, hogy a Chorin Ferenc-jutalom odaitélése tárgyában javaslatot tevő bizottság egyik tagjául Méltóságod is kiküldetett.

A bizottság elnöke Gaal Jenő r.t. ur, a Nemzetgazdasági Bizottság elnöke, akit felkértem, hogy a bizottságot az előadó ur megválasztása végett ülésre összehivni sziveskedjék.

Kiváló tisztelettel

Budapest, 1928. január 25.

dr. Balogh
főtitkár.

B. Wlassics, Popovics ő excaik
Fellner, Heller, Kaán, Zelovich őmgaik

300
1928

MAGYAR
TUDOMÁNYOS AKADÉMIA
KÖNYVTÁRA

300/28.

Igen tisztelt Barátom !

Szerencsém van tisztelettel közölni,hogy az I.osztály Téged kért fel a f.évben először odaitélendő Kónyi Manó-jutalom /1800 P/ tárgyában javaslattétel végett kiküldött bizottság egyik tagjául.

A bizottság elnöké Csánki Dezső osztályelnök ur,akit felkértem,hogy a bizottság összehivása iránt intézkedni szíveskedjék.

Kiváló tisztelettel

Budapest,1928.január 25.

K. Balogh

főtitkár.

Méltóságos

P i n t é r Jenő l.t. urnak

Budapest.-

Méltóságos

H e r c z e g Ferenc t.t. urnak

Budapest.-

300
1928

MAGYAR
TUDOMÁNYOS AKADÉMIA
KÖNYVTÁRA

a

300/1928.

Kedves Elemér !

Szegény Ferenczi Zoltán társunk elhunyta következtében Téged kérünk,hogy az Akadémia Vojnits-bizottságának elnöki tennivalóit ellátni méltóztassál.Az I.osztály a bizottság tagjaiul Szász Károly és Kéky Lajos t.társainkat küldte ki.A bizottság jelentését a február 20-án tartandó összes ülésen kell előterjeszteni,minélfogva bátorkodom kérni,hogy annak legkésőbb február 15-ig elkészitése iránt intézkedni méltóztassál.

Kiváló tisztelettel

Budapest,1928.január 28.

k. Balogh

Méltóságos

C s á s z á r Elemér r.t. urnak

Budapest.-

300
1928
MAGYAR
TUDOMÁNYOS AKADÉMIA
KÖNYVTÁRA

300/1928.

Méltóságos Tagtárs Ur !

Szerencsém van tisztelettel közölni,hogy a Forster-jutalom oda-ítélése tárgyában javaslattételre felkért bizottság egyik tagjául Méltóságod küldetett ki.A Bizottság tagjai még Mágocsy-Dietz Sándor és Zemplén Géza r.t. urak.

Méltóztassék ennélfogva a további teendőkre nézve Méltóságaikkal érintkezésbe lépni.

A'Sigmond Elek és Hankóczy Jenő urak által beküldött tervrajzot f.évi 1.sz.iratommal Prőhlich Izidor osztálytitkár ur Méltóságának küldtem meg.

Kiváló tisztelettel

Budapest,1928.január 31.

K. Balogh

főtitkár.

Méltóságos

R e j t ő Sándor

r.t. urnak Budapest.-

Mágocsy Dietz

és Zemplén Géza rt. urak

MAGYAR
TUDOMÁNYOS AKADÉMIA
KÖNYVTÁRA

300/1928.

Nagyméltóságu Tagtárs Ur !

Gaal Jenő őméltósága, mint a Nemzetgazdasági Bizottság elnöke, rövid uton közölte velem, hogy az emlitett Bizottság Nagyméltóságodat a Chorin Ferenc-Jutalom odaitélése tárgyában teendő javaslat előadójául megválasztotta és Excellenciád kegyes volt ezt a választást elfogadni.

Ennek folytán bátor vagyok a Chorin-jutalomra beérkezett munkákat további szives intézkedés végett Nagyméltóságodnak megküldeni.

Kiváló tisztelettel

Budapest, 1928. január 31.

dr. Balogh
főtitkár

Nagyméltóságu

P o p o v i c s S á n d o r

ig. és t.t. urnak

B u d a p e s t

Bat. munkák

300

1928.

MAGYAR
TUDOMÁNYOS AKADÉMIA
KÖNYVTÁRA

d

300/1928.

Nagyméltóságu Tagtárs Ur !

Gaal Jenő őméltósága, mint a Nemzetgazdasági Bizottság elnöke, rövid uton közölte velem, hogy az emlitett Bizottság Nagyméltóságodat a Chorin Ferenc-Jutalom odaitélése tárgyában te ndő javaslat előadójául megválasztotta és Excellenciád kegyes volt ezt a választást elfogadni.

Ennek folytán bátor vagyok a Chorin-jutalomra beérkezett munkákat további szives intézkedés végett Nagyméltóságodnak megküldeni.

Kiváló tisztelettel

Budapest, 1928. január 31.

dr. Balogh
főtitkár

Nagyméltóságu

P o p o v i c s S á n d o r

ig. és t.t. urnak

B u d a p e s t

Bal. mundér

300/1928sz.

Méltóságos Tagtárs Ur !

Szerencsém van Méltóságodat tisztelettel értesiteni, hogy a Nagyjutalom /2.000 P/ és a Marczibányi-mellékjutalom/800 P/ odaitélése tárgyában javaslatot tevő bizottság tagjává Méltóságod kiküldetett.

A bizottság elnöke Ilosvay Lajos másodelnök ur Ő méltósága, akit felkértem, hogy a Bizottságot ülésre összehivni kegyeskedjék.

Kiváló tisztelettel

Budapest, 1928. január 30.

dr. Balogh

főtitkár

Fröhlich Izidor, Tangl Károly, Winkler Lajos, Buchböck Gusztáv, Rybár István őmgaik.

300
1928

MAGYAR
TUDOMÁNYOS AKADÉMIA
KÖNYVTÁRA

d

300/1928.sz.

Méltóságos Bizottsági Elnök Ur !

Szerencsém van Méltóságodat tisztelettel felkérni, méltóztassék a főtitkári irodát rövid uton vagy telefonon értesittetni /T 235-26/ arról, hogy a Chotin Ferenc-jutalom /4.000 P / odaitélése tárgyában kiküldött bizottságot előadó választása végett mely időpontra méltóztatik összehivatni.

A bizottság tagjai Méltóságod elnöklete alatt az Igazgató-Tanács részéről Báró Wlassics Gyula és Popovics Sándor ig.és t.t.;a II.osztály részéről Fellner Frigyes és Heller Farkas; a III.osztály részéről pedig Kaán Károly és Zelovich Kornél l.tt. urak.

Kiváló tisztelettel

Budapest,1928.január 26.

k. Balogh
főtitkár

Méltóságos

Gaal Jenő r.t.

bizottsági elnök urnak

Budapest

300
Tar8

MAGYAR
TUDOMÁNYOS AKADÉMIA
KÖNYVTÁRA

MAGYAR
TUDOMÁNYOS AKADÉMIA

300/1928.sz.

Méltóságos Osztálytitkár Ur !

Szerencsém van nagybecsü tudomására hozni, hogy a II.osztály február 6-i zárt ülésében a Wahrmann Mór-érem odaitélése tárgyában kiküldött bizottság tagjai gyanánt a maga részéről Gaal Jenő r. és Kovács Alajos l.t.urakat kérte fel.

Horváth Géza r.t.urat, mint a Bizottság elnökét, egyidejüleg megkerestem, hogy a Bizottságot összehivni méltóztassék.

Kiváló tisztelettel

Budapest, 1928.február 8.

MAGYAR TUDOMÁNYOS AKADÉMIA

Balogh
főtitkár

Méltóságos

F r ő h l i c h I z i d o r

ig.és r.t., osztálytitkár urnak

B u d a p e s t

300
1928

A Wahrmann Mór bizottságba a II. Osztály a maga részéről Gaál Jenő r. t. és Kovács Alajos l. tagot küldte ki Horváth Géza r. t. osztály elnök a bizottság összehívására kérettetett fel.

MAGYAR
TUDOMÁNYOS AKADÉMIA
KÖNYVTÁRA

MAGYAR
TUDOMÁNYOS AKADÉMIA

300/1928.sz.

Méltóságos Tagtárs Ur !

Szerencsém van Méltóságodat tisztelettel értesiteni, hogy a Nagyjutalom /2.000 P / és a Marczibányi-mellékjutalom/800 P/ odaitélése tárgyában javaslatot tevő bizottság tagjává Méltóságod kiküldetett.

A bizottság elnöke Ilosvay Lajos másodelnök ur ő méltósága,akit felkértem,hogy a Bizottságot ülésre összehivni kegyeskedjék.

Kiváló tisztelettel

Budapest,1928.január 30.

MAGYAR TUDOMÁNYOS AKADÉMIA

Balogh

főtitkár

Értesítés, hogy az osztálytitkar a Nagy-
jutalmi és a Marczibányi-mellékjutalmi
bizottság tagjává választatott.

Ilosvay biz. elnök sér a bizottság össze-
hivasára fel van szólítva.

MAGYAR
TUDOMÁNYOS AKADÉMIA
KÖNYVTÁRA

300/1928.sz.

Méltóságos Osztálytitkár Ur !

Szerencsém van nagybecsü tudomására hozni, hogy a II. osztály február 6-i zárt ülésében a Wahrmann Mór-érem odaitélése tárgyában kiküldött bizottság tagjai gyanánt a maga részéről Gaal Jenő r. és Kovács Alajos l.t.urakat kérte fel.

Horváth Géza r.t.urat, mint a Bizottság elnökét egyidejüleg megkerestem, hogy a Bizottságot összehivni méltóztassék.

Kiváló tisztelettel

Budapest, 1928. február 8.

k. Balogh
főtitkár

Méltóságos

Fröhlich Izidor

ig.és r.t.osztál titkár urnak

Budapest

300
1928

MAGYAR
TUDOMÁNYOS AKADÉMIA
KÖNYVTÁRA

300/1928.sz.

Méltóságos Osztálytitkár Ur !

Minthogy Rejtő Sándor r.t.ur mindnyájunk őszinte fájdalmára elhunyt ,tisztelettel kérem Méltóságod nagybecsü intézkedését az iránt,hogy a m.t.III.osztály a Forster János-alapitvány kamatainak odaitélésée tárgyában kiküldött bizottságba Rejtő Sándor ő méltósága helyett más tagtárs urat kiküldeni méltóztassék.

Kiváló tisztelettel

Budapest,1928.február 8.

k. Balogh
főtitkár

Méltóságos

Fröhlich Izidor

ig.és r.t.osztálytitkár urnak

Budapest

300

1928

MAGYAR
TUDOMÁNYOS AKADÉMIA
KÖNYVTÁRA

300/1928.sz.

Méltóságos Tagtárs Ur !

Akadémiánk mult évi nagygyülésén elhatározta, hogy a f.évben ujból oda fogja itélni a Wahrmann Mór-érmet annak a magyar állampolgárnak, aki az 1922-27 években az ipar terén akár a tudomány előbbrevitele, akár a gyakorlati találmányok, szerkezetek vagy szervezetek és intézmények fejlesztése és felvirágoztatása szempontjából legnagyobb érdemet szerzett./Ak.Ért.XXXVIII.k.154 l./

A t.III.osztály Horváth Géza osztályelnök, r.t.ur elnöklete alatt a maga részéről Bláthy Ottó t.és Zelovich Kornél l.t. urakat küldte ki ebbe a bizottságba.

A II.osztály pedig legutóbbi zárt ülésében Méltóságodat kérte fel e bizottság egyik tagjául.

Szerencsém van tisztelettel közölni, hogy Méltóságod kiküldetéséről értesitettem Horváth Géza osztályelnök urat, aki a bizottságot előadó választása céljából össze fogja hivni.

A bizottság javaslatát f.évi április hó végéig leszek bátor kérni.

Kiváló tisztelettel

Budapest, 1928.február 9.

Ks. Balogh

főtitkár

Kovács Alajos 4
Gaal Jenő országgy

MAGYAR
TUDOMÁNYOS AKADÉMIA
KÖNYVTÁRA

300/1928.

Méltóságos Osztályelnök Ur !

Szerencsém van tisztelettel közölni,hogy a Wahrmann Mór-érem odaitélése tárgyában kiküldendő bizottság elnökéül a t.III.osztály Méltóságodat választotta meg.A bizottság tagjai a t.III.osztály részéről Bláthy Ottó T. és Zelovich Kornél urak a II.osztály részéről Gaal Jenő t. és Kovács Lajos úr.

.Szerencsém van tisztelettel kérni,hogy a bizottságot előadó választása végett összehivni méltóztassék.

Kiváló tisztelettel

Budapest,1928.január 31.

k. Balogh

főtitkár.

Méltóságos

H o r v á t h Géza r.t.,

osztályelnök urnak

Budapest.-

300

1928

MAGYAR
TUDOMÁNYOS AKADÉMIA
KÖNYVTÁRA

300/1928.

Igen tisztelt Tagtárs Ur !

Szerencsém van tisztelettel közölni, hogy az I. osztály határozata alapján az összes ülés felkérte Tagtárs Urat az 1928. évi Vojnits-jutalom bizottságának tagjává.

Bátorkodom kérni, méltóztassék az 1928. évben Budapesten előadásra kerülő magyar eredeti tragédiák, szinmüvek, vigjátékok és népszinmüvek előadását figyelemmel kisérni és az egybegyüjtendő adatok alapján a bizottság jelentését olyképen előkésziteni, hogy az az 1929. februárt összes ülésen előterjeszthető legyen.

Kiváló tisztelettel

Budapest, 1928. február 21.

k. Balogh

főtitkár.

Császár Elemér r., Szász Károly és Kéky Lajos l.tt. urak

350

1928

MAGYAR
TUDOMÁNYOS AKADÉMIA
KÖNYVTÁRA

Igen tisztelt Barátom !

Szerencsém van tisztelettel közölni, hogy Akadémiánk megválasztott a Forster János-jutalom odaitélése végett kiküldött bizottság egyik tagjává.

A bizottság összehivása iránt Mágócsy-Dietz Sándor r.t. urmint a bizottságnak egyik legidősebb tagja fog intézkedni.

Kiváló tisztelettel

Budapest, 1928. február 23.

Balogh

főtitkár

Méltóságos

Degen Árpád

l.t.urnak

Budapest

300
1028

MAGYAR
TUDOMÁNYOS AKADÉMIA
KÖNYVTÁRA

300/1928.

Méltóságos Tagtárs Ur!

A M.t. III. osztály a Forster János-jutalom odaitélése tárgyában javaslattételre Méltóságodat, továbbá Zemplén Géza r. és Degen Árpád l.tt. urakat küldte ki.

Bátorkodom kérni, szíveskedjék Méltóságod a bizottságot előadó választása és a további intézkedések megtétele végett ülésre összehivni.

A meghivókat a Főtitkári Hivatal fogja szétküldeni.

Kiváló tisztelettel

Budapest, 1928, február 23.

Balogh

főtitkár.

Méltóságos

M á g ó c s y - D i e t z Sándor r.t. urnak

Budapest.-

300
1928

MAGYAR
TUDOMÁNYOS AKADÉMIA
KÖNYVTÁRA

M.Tud.Akadémia

Méltóságos Osztákytitkár Ur !

Szerencsém van tisztelettel közölni,hogy Gaal Jenő r.t. urnak, a Nemzetgazdasági Bizottság elnökének szives közlése szerint a Chorin Ferenc-jutalom odaitélése tárgyában kiküldött bizottság x f.évi január 30-án tartott ülésében előadójául Popovics Sándor ig.és t.t.urat választotta meg,akinek a Méltóságodtól kapott, a Chorin Ferenc-jutalomra vonatkozó iratokat már rövid uton megküldtem.

Kiváló tisztelettel

Budapest,1928.február 3.

MAGYAR TUDOMÁNYOS AKADÉMIA KÖNYVTÁRA

Dr Balogh
főtitkár.

Méltóságos

F i n á c z y Ernő ig.és r.t.,osztálytitkár urnak

B u d a p e s t

300
7928

MAGYAR
TUDOMÁNYOS AKADÉMIA
KÖNYVTÁRA

d

M.kir.vallás és közoktatásügyi miniszter.

22o.578.szám.
V/b.-1928.

A MAGYAR TUDOMÁNYOS AKADEMIA ELNÖKÉNEK,

Budapest,1928.május 1. Budapest.

A magyar királyi Hadtörténelmi Levéltár főigazgatóságától folyó évi március hó 5.-én kelt 221/gt.-1928. szám alatt vett jelentésből értesültem,hogy a JÓZSEF főherceg Tábornagy Ur Ő kir.Fensége munkájának kiadásaira a Magyar Tudományos Akademia két összegben és pedig:841 P+2349 P 12 f vagyis összesen 319o P 12 fillért előlegezett a m.kir. Hadtörténelmi Levéltárnak.

Miután szóbanlévő kiadások fedezésére a Hadtörténelmi Levéltár főigazgatósága az időközben kiadott intézkedésemmel megfelelő összegü támogatásban részesült, szives tudomásul van szerencsém N a g y m é l t ó s á g o d d a l tisztelettel közölni,hogy egyidejü rendelkezésem folytán a Hadtörténelmi Levéltár főigazgatósága az előlegezett 3190 P 12 fillért a Magyar Tudományos Akademiának vissza fogja téríteni.

Fogadja N a g y m é l t ó s á g o d kiváló nagyrabecsülésem őszinte kifejezését.

A miniszter rendeletéből:

ügyosztályvezető h.

301
1928.

MAGYAR TUDOMÁNYOS AKADÉMIA KÖNYVTÁRA

Ad acta

Balogh

M.kir.hadtörténelmi levéltár.

221.szám.

gt.-1928.

A Magyar Tudományos Akadémiának.

Budapest,1928 évi május hó 5-én.

Budapest.

Van szerencsém tisztelettel értesiteni,hogy József Főherceg Tábornagy úr Ő kir.Fensége szárnysegédi hivatalának 1928.április 23-án kelt 121/1928.számu megkeresése alapján t.cim folyószámlájára a Magyar Földhitelintézethez eltérőleg a m.kir.vallás és közoktatásügyi min.ur 1928.V/1-én kelt 220.578/V.b.számu rendeletében emlitett 3190 P.12 fillértől 3523 Pengő 50 fillér 1928.április 26-án befizettetett.-

Csapkámpenk

301.

1908.

Ad acta.

Balogh

MAGYAR
TUDOMÁNYOS AKADÉMIA
KÖNYVTÁRA

301/1928.sz.

Igen tisztelt Barátom !

I.Az Egyetemi Nyomda technikai vezetője ,Szabó T. István ur tegnap felkeresett hivatalomban és közölte velem,hogy József főherceg tábernagy ur Ő Fenségének " A világháboru " c. nagybecsü müve II.kötete kéziratából kb.annak fele kiszedett és az a korrektura-részlet ,amely hozzám még nem érkezett házi nyomdai revizió alatt áll.

Szabó ur az eddig kiszedett anyagot több mint 30 nyomtatott ivre becsüli.

Az eddig hozzám benyujtott korrekturát mindig 24-48 óra alatt elküldtem Neked és remélem,hogy a később idekülendőket szintén sürgősen meg fogom küldhetni.Eddig még semmit kaptam a korrekturából vissza.

Szabó ur most beszélt az Állami Térképészeti Intézetben alkalmazott egyik szászados urral,aki azt hangsulyozta,hogy a térképek elkészitése előtt engedélyt kell kieszközölni az olasz kir. kormánytól azért,mert a Doberdóra vonatkozó katonai térképek most már az olasz államhoz tartoznak. Szabó ur ennek folytán azt az aggodalmát fejezte ki,hogy a térképek előállitása még csak 3-4 hónap mulva fog megkezdetni,tehát a kötet hogy sajnálatomra a f.év tavaszán nem hagyhatja el a sajtót.

Másrészről az Egyetemi Nyomda betükészletének igen jelentékeny része már felhasználtatott e nagybecsü munka kinyomatására és igy Szabó ur a további szedést egyelőre függőben óhajtaná tartatni.

Nézetem szerint annak nem lesz semmi akadálya,hogy a

Nagyságos

vitéz F á b r y D á n i e l

alezredes,szárnysegéd urnak

B u d a p e s t

307/28

II.kötete és nem a Térképészeti Intézetben készülő mellékletei az Egyetemi Nyomdában még a f.év tavaszán kiállittassanak és legfeljebb a katonai térképek előállitása szenved majd késedelmet,ami különben természetesen rendkivül sajnálnék.

Szükségesnek tartottam ezeket az ujabb hireket nyomban becses tudomásodra hozni,hogy azokról a Főherceg Ur Ő Fenségének alkalmilag jelentést tehess.

II.Dréhr százados ur szives megbizásod alapján a napokban tudomásomra hozta,hogy a II.kötet kéziratának másolása fejében a Hadtörténelmi Levéltárban 2.600 pengőt is meghaladó költségek merültek fel.

Az eddig felmerült költségeket természetesen a M.Tud. Akadémia előirányzata terhére ki fogom utalványozni,de minthogy a nagybecsü munka megjelenése némi haladékot szenved,felvetem azt a kérdést, nem volna-e célszerübb a későbbi kötetek kéziratait a M.Tud.Akadémiában tisztáztatni,mert az eddig másolási módozatok mellett a Hadtörténelmi Levéltárban felszámitott költségek igen nagy összeggel terhelik meg az előirányzatot és igy tartanom kell attól,hogy a nyomdai költségekre,illetőleg a tiszteletdijakra nem marad majd elég fedezet.Lehetséges azonban,hogy a Fenséges Ur méltóztatik intézkedni,hogy a további másolási költségeket a nm.v.és k.miniszterium fedezi.

Ennek semmi akadálya nincs,hogy a bécsi levéltárban felmerült kisebb jutalomösszegeket az Akadémia terhére kiutaljam.

Kiváló tisztelettel

Budapest,1928.február 10.

MAGYAR TUDOMÁNYOS AKADÉMIA KÖNYVTÁRA

k. Balogh

főtitkár

M. KIR. HADTÖRTÉNELMI LEVÉLTÁR GAZDASÁGI HIVATALA
I. BÉCSI KAPU-TÉR 4. TELEFON: 108-76.

I. számla
II. Ft. Biz. 2
József f. ur könyve

44. számhoz
Gh.-1928.

K I M U T A T Á S

József Kir.Herceg őfensége által kiadott mü előállitási költségeiről, mely a m.kir.Hadtörténelmi Levéltár által előlegeztetett és pedig 1927 évi január hó 1 - december hó 31 - ig terjedő időre.-

F. szám.	Nevezetesen	Mily időre		Felhasznált költségek		Megjegyzés
		tól	ig	Pengő	fill	
1.	Gépirási munkálatokért	1927 I/1.	1927 XII. 31.	2.017	00	Kérem az összeget a m.kir.Hadtörténelmi Levéltár átalány pénztár Budapest 64.209 számu csekk számlája javára befizetni.Befizetési lap mellékelve.
2.	Felhasznált papir,iró - gépszalag stb.irógépek javitásából felmerült költségekre.			332	12	
	Összesen :			2.349	12	

Budapest,1928 évi február hó 7-én.

MAGYAR KIRÁLYI HADTÖRTÉNELMI LEVÉLTÁR Gazdasági hivatal.

302
1928
Ig. Fam.
MAGYAR
TUDOMÁNYOS AKADÉMIA
KÖNYVTÁRA

302/1928.

Nagyságos Alezredes Ur !

Hivatkozással f.hó 9-én kelt nagybecsü soraira, szerencsém van tisztelettel közölni, hogy József főherceg, tábornagy, ig.és t.t. Ő Kir. Fensége "A világháboru, amilyennek én láttam" c.becses müve II.kötete kéziratának letisztázásával felmerült költségek kiegyenlitése végett a M.Földhitelintézet utján egyidejüleg a 64.290 sz.csekklapont átutaltam a M.Kir.Hadtörténelmi Levéltár átalánypénztára cimére

P. 2.349.12-t, azaz Kettőezerháromszáznegyvenkilenc Pengő Tizenkét fillért.

Minthogy a Hadtörténelmi Levéltárnál végzett másolás után oly jelentékeny költségek számittatnak fel, hogy azokat jövőre a M.Tud.Akadémia által előirányzott költségvetési tételből nem fedezhetném, szerencsém van ismételni f.évi 301. sz.átiratomban foglalt azt a kérésemet, hogy a későbbi köteteknél, illetőleg a nagybecsü munka későbbi részeinél a másolási munkálatok a M.Tud.Akadémiában végeztessenek.

Kiváló tisztelettel

Budapest, 1928.február 11.

főtitkár.

Nagyságos

vitéz F á b r y Dániel alezredes

szárnysegéd urnak

B u d a p e s t

302
1928

MAGYAR
TUDOMÁNYOS AKADÉMIA
KÖNYVTÁRA

302/1928.

Kegyelmes Uram !

József főherceg ig.és t.t. ur Ő Fensége "A világháboru,amilyennek én láttam" cimü nagybecsü müvének II. kötete kéziratát a Fenséges szerző ur a mult év végén megküldte Akadémiánkba és annak nagyobb része már ki is szedetett.

Előzetes értesitás és az Akadémia megkérdezése nélkül Dr.vitéz Fábry Dániel alezredes, szárnysegéd ur ujabban közölte Akadémiánk elnökségével, hogy a kézirat másolása körül 2.017 pengő gépirási munkadij és a felhasznált anyag és az irógép javitása fejében pedig 332 pengő, összesen 2.349 pengő költség merült fel.

Ez a kiadás előlegesen nem volt beilleszthető Akadémiánk költségvetésébe, minélfogva nagy köszönettel venném, ha Nagyméltóságod szives volna intézkedni az iránt,hogy annak legalább egy részét a honvédelmi miniszterium viselje.

Utólag értesültem arról,hogy a m.kir.Hadtörténelmi Levéltár utasittatott arra,hogy a másolási munkálatok végzésére Rubint Dezső altábornagy urnak egy gépirónőt bocsásson rendelkezésére,a Hadtörténelmi Levéltár igazgatósága azonban azt jelentette ki,hogy a létszám csökkentés folytán ezt a megkeresést nem teljesitheti és ennek folytán a Hadtörténelmi Levéltárban alkalmazott Puricza Mariann és Simkovits Erzsébet gépirónők hivatali órákon kivül végezték a másolás munkálatait. Másolási költség gyanánt egy-egy oldalért 80280 fillér,tehát oly magas összeg számittatott fel,aminőt magánsokszorositóvállalat nem szokott felszámitani.

Nagyméltóságu Álgya-Pap Sándor
altábornagy ,államtitkár urnak
Budapest

A fehhebbiek alapján arranézve kérem Nagyméltóságod szives hozzájárulását,hogy a nagybecsü mü kéziratának későbbi részletei más módozatok mellett tisztáztassanak.

Az egyik lehetőség az volna,hogy az eddigi kétszeres másolás helyett a fenséges szerző kéziratának Rubint Dezső altábornagy ur által kiegészitett részletei csak egyszer másoltassanak,mi a másolási költségeket magában véve is felére redukálná.Ezenfelül kénytelen vagyok nyomatékosan kérni,hogy az akadémiai költségvetés kereteinek megtarthatása végett a gépirási költség nagyon jelentékenyen leszállittassék.Amennyiben a Hadtörténelmi Levéltár sulyt helyezne arra,hogy a másolásnál alkalmazottak jövőre is bizonyos mellékkeresetben részesüljenek,azoknak kérelmét óhajtanám megtudni,de már előzetesen is jelzem,hogy az összegnek a korábban kiutaltnál jelentékenyen szerényebb keretek között kell mozognia,e részben az illetők igényeit a Honvédelmi Levéltár gazdasági hivatalának lenne szives megkérdezni és előlegesen hivatalos uton közölni a M.Tud.Akadémiával.

Nagyméltóságod szives értesitését kérve,felhasználom ezt az alkalmat is őszinte nagyrabecsülésem kifejezésére.

Budapest,1928.február 25.

MAGYAR TUDOMÁNYOS AKADÉMIA KÖNYVTÁRA

302

1928

Dikt. Balogh

a M.Tud.Akadémia elnöke

MAGYAR FÖLDHITELINTÉZET
BUDAPEST. V., BÁLVÁNY-UTCA 7. SZÁM

CHEQUE- ÉS CLEARINGSZÁMLA A M. KIR. POSTA-TAKARÉKPÉNZTÁRNÁL: 16117. SZÁM
GIRÓSZÁMLA A MAGYAR NEMZETI BANKNÁL
SÜRGÖNYCÍM: HUMUS BUDAPEST

Budapest, 1928.febr.14.

Loro II/Ku.2635.

A

Magyar Tudományos Akadémiának

Budapest.

Van szerencsénk értesiteni, hogy f.hó 11.-én kelt 1928.Utalvány 3.szám.Rovat:Hadtörténelmi bizottság jelzésü becses utalványuk alapján, a beküldött befizetési lap felhasználásával lefizettünk ma a M.kir.hadtörténelmi levéltár általánypénztára,Budapest, 64.209 számu póstatakarékpénztári csekkszámlája javára, József főherceg hadtört.müve II.kötetének legépelési költségeire

P 2.349.12 f-t.

mely összeggel a t.Akadémia "I" jelzésü folyószámláját folyó hó 14.-i értékkel megterheltük.

Teljes tisztelettel
MAGYAR FÖLDHITELINTÉZET

KÖNYVELVE

MAGYAR
TUDOMÁNYOS AKADÉMIA
KÖNYVTÁRA

Van szerencsénk értesíteni, hogy f.hó 11.-én kelt 1928.Utalvány 3.szám.Rovat:Hadtörténelmi bizottság jelzésü becses utalványuk alapján, a beküldött befizetési lap felhasználásával lefizettünk ma a M.kir.hadtörténelmi levéltár általánypénztára.Budapest, 6½209 számu póstatakarékpénztári csekkszámlája javára, József főherceg hadtört.müze II.kötetének legyelési költségeire

P 2.349.12 f-t.

mely összeggel a t.Akadémia "I" jelzésü folyószámláját folyó hó 14.-i értékkel megterheltük.

Teljes tisztelettel
MAGYAR FÖLDRAJZI INTÉZET

JÓZSEF FŐHERCZEG TÁBORNAGY ÚR, Ő KIR. FENSÉGE
SZÁRNYSEGÉDE

Kegyelmes Uram !

Szives tudomásvételre van szerencsém Kegyelmes Uram nagybecsü rendelkezésére megküldeni a m.kir. Hadtörténelmi Levéltár Főigazgatóságához intézett átiratom másolatát.-

Egyben van szerencsém Kegyelmes Uramat tisztelettel arra kérni, hogy a másolatban mellékelt átirat ad. III.-1., pontjában foglalt 3523 P 50 f. rendeltetéséről szóló nyugtát a m.kir. Hadtörténelmi Levéltár Főigazgatóságának megküldeni méltóztassék.-

A Kegyelmes Uramtól f. hóban kézhez vett 150 Pengő elszámolásaként idecsatoltan van szerencsém Kegyelmes Urnak megküldeni Gyuricza Marianne gépirónőnek 123 Pengő 50 fillérről szóló Nyugtáját/: ezen összeg a fentebbi átirat ad. II.-3. és ad. III.-1. értelmében a Magyar Tudományos Akadémiának visszatérittetik:/, valamint a fennmaradó 26 Pengő 50 fillért.

Fogadja Kegyelmes Uram mély tiszteletem és kiváló nagyrabecsülésem őszinte kifejezését.-

2 drb. melléklet és 26 P. 50 f.

Dr Vitéz Fábry Dániel sk.

MAGYAR
TUDOMÁNYOS AKADÉMIA
KÖNYVTÁRA

JÓZSEF FŐHERCZEG TÁBORNAGY ŰR, Ő KIR. FENSÉGE
SZÁRNYSEGÉDE

K e g y e l m e s U r a m !

Kegyelmes Urammal - Jozsef főherceg tábornagy Ur Ő kir. Fensége „A világháboru, amilyennek én láttam" c. munkájának II. kötete-te készitésével annakidején felmerült és a m.kir. Hadtörténelmi Levéltár által előlegezett költségek kifizetése tárgyában-eszközölt megbeszélésem kapcsán a m.kir. Hadtörténelmi Levéltár Főigazgatósága által részemre most megküldött Kimutatást azon tiszteletteljes kéréssel van szerencsém Kegyelmes Uramnak megküldeni, hogy a a kimutatott 2.349 Pengő 12 f. kiegyenlitése tárgyában intézkedni méltóztassék.

Fogadja Kegyelmes Uram mély tiszteletem és kiváló nagyrabecsülésem őszinte kifejezését.-

Budapest, 1928. február 9.-

Dr Vitéz Jálony Istvánné

Csatolva: 1 drb. kimutatás és
1 drb. chequelap.-

302
Ma 28

1e

MAGYAR
TUDOMÁNYOS AKADÉMIA
KÖNYVTÁRA

MAGYAR FÖLDHITELINTÉZET

MAGYAR FÖLDHITELINTÉZET

451. könyv 71 szám

Budapest, 1928 április 25.

Elismerjük, hogy a mai napon intézetünk pénztárába Balogh Jenő úr

által 26 P 50 fillér, azaz Huszonhat és 50/100 pengő

József főherceg úr munkajának felmerült előleg vinya és ~~megbízásából~~ ritesz ennek

befizettetett, mely összeg cégjegyzéssel ellátott értesítés mellett Magyar Ind. Akadémia I.

folyószámadása javára fog iratni, miáltal ezen elismervényünk jogérvénye megszűnik.

A MAGYAR FÖLDHITELINTÉZET
FŐPÉNZTÁRA

[signature]

Egyszeri

Nyomtatványszám 336. — 1928. II. 20 könyv — "Pátria" r.-t., Budapest — 280796

MAGYAR FÖLDHITELINTÉZET

1451. könyv 71 szám Budapest, 192

Tudomásul szolgálunk, hogy a mai napon intézetünk pénztárába

.....

.....

.....

JÓZSEF FŐHERCZEG TÁBORNAGY ÚR, Ő KIR. FENSÉGE
SZÁRNYSEGÉDE

Másolat.

121.szám

1928.

A m.kir. Hadtörténelmi Levéltár Főigazgatóságának

Budapest.

Budapest, 1928. április hó 23.

A f. hó 17.-én kelt s 375/gt.-1928. sz. alatt hozzám intézett nagybecsü átiratra van szerencsém közölni, hogy a József főherceg tábornagy Ur Ő kir. Fensége „A világháboru, amilyennek én láttam" cimü munkájával kapcsolatos előállitási költségek hozzájárulásaként a m.kir. Honvédelmi Minister Ur ÖNagyméltósága által támogatásul kiutalt 6.000 Pengő és 4.190 Pengő, összesen 10.490 Pengő felhasználása a következőképen terveztetik: helyesen 10,190 P.

I./ A 6.000 Pengő felhasználása:

1./ 3000 Pengő fordittatik a mü eddigi költségeinek részbeni fedezésére.

2./ 3.000 Pengő fordittatik a Wienben eszközlendő kutatások, másolások, stb. és Rubint Dezső altábornagy Ur ÖNagyméltóságának kutatások céljából Wienbe való esetleges utazásai, kutatásai stb. kapcsán felmerülő költségek fedezésére.

II./ A 4190 Pengő felhasználása:

1./ 1000 Pengő a mü előállitása kapcsán a m.kir. Hadtörténelmi Levéltárnál ezidőszerint még kiegyenlittetlen számla fedezésére.

2./ 400 Pengő a Magyar Tudományos Akadémia által f. évi február havában Grivicic Gyula vkszt. alezredes Ur részére a wieni kutatások stb. eszközlése céljából kiutalt előleg fedezésére.

3./ 123 Pengő 50 fillér a mü III. kötet IX. fejezet 2.-ik gépeléséért a Magyar Tudományos Akadémia által f. hó 11.-én kifizetett munkadij fedezésére.

4./ A még fennmaradó 2666 Pengő 50 fillér elvileg a mü kéziratának további gépelési költségének fedezésére fordittatik.

III./ A fentebbi ad. I. és ad. II. alapján:

1./ Kérem 3523 Pengő 50 fillért a Magyar Tudományos Akadémia folyószámlájára a Magyar Földhitel Intézethez /: Budapest, V. Bálvány utca 7. sz.:/ átutalni/: ad. I.-1., ad. II.-2., 3.:/.

./.

2./ Kérem 1000 Pengőt a m.kir. Hadtörténelmi Levéltár javára bevételezni /: ad. II.-1.:/.

3./ Kérem 5666 Pengő 50 fillért a szárnysegédi hivatal további rendelkezésére a m.kir. Hadtörténelmi Levéltár átalánykezelésében megtartani./: ad. I.-2., ad.II.-4.:/.

IV./ Az ad. III.-3. alatti összeg további igénybevétele,nyugták kiegyenlitése stb. esetenkint a szárnysegédi hivatal irásbeli megkeresése alapján fog történni, illetve a kifizetésekre a m.kir Hadtörténelmi Levéltár Főigazgatósága felkéretni.-

V./ A bécsi kutatási stb. költségekre előlegezett és még előlegezendő összegekről /: ad. II.-2., ad. I.-2.:/ Crivicic alezredes Ur a szárnysegédi hivatalnak számol el, ugyancsak a szárnysegédi hivatalnak számol el Rubint kegyelmes Ur a Bécsbe való esetleges utazással, kutatással stb. kapcsán felmerülő kiadásokról./: a I.-2.:/.

VI./ Amennyiben a kir.Pensére munkájának elkészültével az ad I.-2. és ad. II.-4. összegekből valami még fennmaradna, ez a Magy. Tudományos Akadémiának fog rendelkezésre bocsáttatni a mü kiadásával kapcsolatosan felmerült egyéb költségek részbeni fedezésére.

Másolat hiteléül:

1928. IV.24.

MAGYAR TUDOMÁNYOS AKADÉMIA KÖNYVTÁRA

N y u g t a .

123 P 50 f. azaz Egyszázhuszonhárom pengő 50 fillérről, mely összeget József főherceg tábornagy Ur Ő kir. Fensége munkája III. kötet IX. fejezet 2.-ik gépeléséért a Magyar Tudományos Akadémiától a mai napon felvettem./: Számitás: 247 oldal á 40 fillér 1-szeri másolás á 10 fillér = 247 oldalszor 50 fillér = 123 P 50 f.:/

Budapest, 1928. április 11.

Fentebbi adatok helyességét igazolom s a kimutatott összeget kifizettem.-

Bpest, 1928. április 11.

MAGYAR
TUDOMÁNYOS AKADÉMIA
KÖNYVTÁRA

203

JÓZSEF FŐHERCZEG TÁBORNAGY ÚR, Ő KIR. FENSÉGE
SZÁRNYSEGÉDE

Kegyelmes Uram!

József főherceg tábornagy Ur Ő kir. Fensége a " A világháboru, amilyennek én láttam" cimü munkájának megirásánál különböző hivatalos forrásokra és hasonló anyagra van szükség, amelyek részben a wieni Kriegsarchivban találhatók. Ezen és Wienben végzett kutatási munkálatok, melyek huzamosabb időt igényeltek s a jövőben is igényelni fognak, ezideig nem dijaztattak.

Azon célból, hogy a hivatalos időn tuli ezen kutatásért a kutatási munkálatokat végező tisztviselők időközönként csekélyebb összegekkel dijazhatók legyenek, van szerencsém Kegyelmes Uram nagybecsü intézkedését arra kérni, hogy amennyiben lehetséges a fentiek céljára a Magyar Tudományos Akadémia egyelőre 400 /:Négyszáz:/ Pengőt sziveskedjék átutalni Grivičić Gyula vkszt. alezredes, a m.kir. Hadtörténelmi Levéltár wieni expositurájának vezetője részére. /: Cime: Julius Grivičić, Wien. Stiftgasse 2.:/

Grivičić alezredes ur természetesen nekem időnkint el fog számolni a kiadásokról, amely elszámolást azután Kegyelmes Uram nagybecsü rendelkezésére fogom bocsátani.-

Fogadja Kegyelmes Uram mély tiszteletem és kiváló nagyrabecsülésem őszinte kifejezését.-

Budapest, 1928. február 8.-

Dr Vitéz Jábry Dániel alez.

303
1928

MAGYAR
TUDOMÁNYOS AKADÉMIA
KÖNYVTÁRA

Fg. Tanács 1928-IV 30.

Ad acta.

Balogh

a. a

JÓZSEF FŐHERCZEG TÁBORNAGY ÚR, Ő KIR. FENSÉGE
SZÁRNYSEGÉDE

Kegyelmes Uram!

József főherceg tábornagy Ur Ő kir. Fensége a " A világháboru, amilyennek én láttam" cimü munkájának megirásánál különböző hivatalos forrásokra és hasonló anyagra van szükség, amelyek részben a wieni Kriegsarchivban találhatók. Ezen és Wienben végzett kutatási munkálatok, melyek huzamosabb időt igényeltek s a jövőben is igényelni fognak, ezideig nem dijaztattak.

Azon célból, hogy a hivatalos időn tuli ezen kutatásért a kutatási munkálatokat végező tisztviselők időközönként csekélyebb összegekkel dijazhatók legyenek, van szerencsém Kegyelmes Uram nagybecsü intézkedését arra kérni, hogy amennyiben lehetséges a fentiek céljára a Magyar Tudományos Akadémia egyelőre 400 /:Négyszáz:/ Pengőt sziveskedjék átutalni Grivičić Gyula vkszt. alezredes, a m.kir. Hadtörténelmi Levéltár wieni expositurájának vezetője részére. /: Cime: Julius Grivičić, Wien. Stiftgasse 2.:/

Grivičić alezredes ur természetesen nekem időnkint el fog számolni a kiadásokról, amely elszámolást azután Kegyelmes Uram nagybecsü rendelkezésére fogom bocsátani.-

Fogadja Kegyelmes Uram mély tiszteletem és kiváló nagyrabecsülésem őszinte kifejezését.-

Budapest, 1928. február 8.-

Dr Vitéz Fábry Dániel alez.

303
1928

e

MAGYAR
TUDOMÁNYOS AKADÉMIA
KÖNYVTÁRA

Tg. Farnács 1928-IV 30,
Ad acta.
Balogh

a. a

Ad 303/1928.sz.

A M.Földhitelintézet Méltóságos Igazgatóságának

B u d a p e s t

A M.Tud.Akadémia 1926-tól kezdve több,előrelátható lag hat kötetében kiadja József főherceg tábornagy ur Ő Királyi Fensége " A világháboru,amilyennek én láttam " c.hadtörténeti munkáját,amelyből az I.kötet már meg is jelent.

A kötet kéziratának másolása körül ,valamint a Budapesten és Bécsben a hadtörténelmi levéltárakban végzendő kutatások és az emlitett levéltárakban elkerülhetetlen másolások következtében időszakonként különböző költségek merültek fel,amelyeket a M.Tud.Akadémia folyószámlájáról előleg gyanánt egyelőre kiutaltam.

Minthogy ujabban a nm.m.kir.honvédelmi miniszterium hozzá fog járulni az előbbi bekezdésben emlitett kiadásokhoz,azok a levéltárak,amelyek az Akadémia által előlegezett összegeket megkapták, ezeket az előlegeket Akadémiánknak vissza fogják tériteni.

Már előlegesen kérem,sziveskedjenek a visszafizetendő összegeket az Akadémia I.rendes folyószámláján bevételezni és "József főherceg ur munkájánál felmerült előlegek visszatéritése "cimén elszámolni.

Egyuttal tisztelettel kérem,sziveskedjenek az illető gépirónőnek legutóbb kiutalt összegből fennmaradt

P 26.50-t azaz huszonhat pengő 50 fillért,

amelyet egyidejüleg megküldök, szintén " József főherceg ur munkájánál felmerült előleg visszatéritése " cimen bevételezni.

Kiváló tisztelettel

Budapest,1928.április 25.

Dr. Balogh Ernő
főtitkár

MAGYAR
TUDOMÁNYOS AKADÉMIA
KÖNYVTÁRA

MAGYAR FÖLDHITELINTÉZET
BUDAPEST. V., BÁLVÁNY-UTCA 7. SZÁM

CHEQUE- ÉS CLEARINGSZÁMLA A M. KIR. POSTA-TAKARÉKPÉNZTÁRNÁL: 16117. SZÁM
GIRÓSZÁMLA A MAGYAR NEMZETI BANKNÁL
SÜRGÖNYCÍM: HUMUS BUDAPEST

A

Magyar Tudományos Akadémiának

Budapest.

Loro II/Ku.2644.

Budapest, 1928. február 14.

Van szerencsénk értesiteni, hogy f.hó 11.-én kelt 1928. Utalvány 4. szám. Rovat: Hadtörténelmi bizottság jelzésü becses utalványuk alapján elküldöttünk ma pénzeslevélben Grivičic Gyula urnak, Wien, Stiftgasse 2., József főherceg könyvével kapcsolatban a Kriegsarchiv stb. egyes tisztviselőinek díjazására

P 400.-- t,

mely összeggel, valamint az elküldéssel kapcsolatban felmerült tényleges költségeinkért P 3.60 f-rel a t. Akadémia "I" jelzésü folyószámláját folyó hó 14.-i értékkel megterheltük.

Teljes tisztelettel
MAGYAR FÖLDHITELINTÉZET

KÖNYVTÁR

A

353.
1928.

Ad acta

Balogh

MAGYAR
TUDOMÁNYOS AKADÉMIA
KÖNYVTÁRA

a

C - C -

MAGYAR FÖLDHITELINTÉZET
BUDAPEST. V., BÁLVÁNY-UTCA 7. SZÁM

CHEQUE- ÉS CLEARINGSZÁMLA A M. KIR. POSTA-TAKARÉKPÉNZTÁRNÁL: 16117. SZÁM
GIRÓSZÁMLA A MAGYAR NEMZETI BANKNÁL
SÜRGÖNYCÍM: HUMUS BUDAPEST

Budapest, 1928.ápr.26.

Loro II/Ku.3391.

A

Magyar Tudományos Akadémiának

Budapest.

Van szerencsénk igazolni f.hó 25.-én Ad 303/1928.szám alatt kelt becses levelük vételét, melyből tudomásulvettük és előjegyeztük, hogy a József főherceg tábornagy ur Ő Királyi Fensége "A világháboru, amilyennek én láttam" cimü hadtörténeti munkájával kapcsolatban felmerült és a t.Akadémia által előlegezett különböző költségek visszafognak térittetni, mely összegek annakidején "József főherceg ur munkájánál felmerült előlegek visszatéritése" cimén a t. Akadémia "I" jelzésü rendes folyószámlája javára lesznek bevételezendők.

Teljes tisztelettel
MAGYAR FÖLDHITELINTÉZET

Koosfolki Ö Kalg

Ad acta Balogh

303/1928

A

Magyar Tudományos Akadémiának

Budapest.

MAGYAR
TUDOMÁNYOS AKADÉMIA
KÖNYVTÁRA

MAGYAR FÖLDHITELINTÉZET

Loro II/Ku.3386. Budapest, 1928.április 26.

A

Magyar Tudományos Akadémiának

Budapest.

Van szerencsénk értesiteni, hogy a t.Akadémia "I" jelzésü folyószámláját

a Balogh Jenő főtitkár ur Őnagyméltósága által, "József főherceg ur munkájánál felmerült előleg visszatéritése" cimén lefizetett

P 26.5o f-rel

folyó hó 26.-i értékkel elismertük. ~~ellenben~~

~~értékkel megterheltük.~~

Teljes tisztelettel

MAGYAR FÖLDHITELINTÉZET

Kovács Jolki Dkaly

1927. XI. 1000 — "Pátria" r.-t., Budapest — 275089

Ad acta. Balogh

303/1928

MAGYAR TUDOMÁNYOS AKADÉMIA KÖNYVTÁRA

Ad 303/1928.

Igen tisztelt Barátom!

Hivatkozással ma vett nagybecsü soraidra, szerencsém van közölni, hogy a M.kir. honvédelmi minisztérium által József főherceg Ur Ő Fensége hadtörténelmi munkájának kiállitásához kiutalt hozzájárulás felhasználása tárgyában teljesen egyetértek azzal az átirattal, amelyet a M.Kir.Hadtörténelmi Levéltár főigazgatójához f.hó 23-án 121/28.sz. alatt intézni szándékozol.

A M.Földhitelintézetet megkerestem, hogy a kiutalt előlegek visszatéritése után ezeket az összegeket Akadémiánk javára szíveskedjék elszámolni; egyuttal pedig a legutóbb átutalt 150 pengőből visszamaradt p 26.50-t a M.Földhitelintézethez egyidejüleg átküldtem.

Kiváló tisztelettel

Budapest, 1928. április 25.

k. Balogh

főtitkár.

Nagyságos

vitéz F á b r y Dániel alezredes,

szárnysegéd urnak Budapest.-

303
1928

MAGYAR
TUDOMÁNYOS AKADÉMIA
KÖNYVTÁRA

d

303/1928.

Nagyságos Alezredes Ur !

Hivatkozással f.hó 8-án kelt b.átiratára,szerencsém van tisztelettel közölni,hogy József főherceg,tábornagy,ig.és t.t. ur Ő Fensége "A világháboru" c.munkája cimén a M.Tud.Akadémia költségvetésében előirányzott összegből átutaltam Grivicic Gyula vkszt. alezredes urnak,a M.Kir.Hadtörténelmi Levéltár bécsi expoziturája vezetőjének,

P 400.-, azaz Négyszász Pengőt,

arra a célra,hogy a bécsi Kriegsarchivban végzendő kutatási munkálatokat teljesitő tisztviselők ez összegből időközönként kisebb tiszteletdijban részesithetők legyenek.

Nagy köszönettel venném,ha Nagyságod szives lesz annak idején Grivicic alezredes ur elszámolásáról abból a célból tájékoztatni, hogy azt a M.Tud.Akadémia pénztári számadásának iratai között elhelyezhessem.

Kiváló tisztelettel

Budapest,1928.február 11.

k. Balogh

főtitkár.

Nagyságos

vitéz F á b r y D á n i e l alezredes,

szárnysegéd urnak

B u d a p e s t

313

1928.

MAGYAR
TUDOMÁNYOS AKADÉMIA
KÖNYVTÁRA

a

363/1928.

Nagyságos Alezredes Ur !

József főherceg,tábornagy,ig.és t.t. ur Ő Kir.Fensége szárnysegéde, vitéz Fábry Dániel alezredes ur közölte azt az óhajt, hogy Ő Fensége "A világháboru" c.müve részére a bécsi Kriegsarchivban levő hivatalos forrásokból a kutatási munkálatokat végző tisztviselők időnként csekélyebb tiszteletdijban legyenek részesithetők.

E tiszteletdijakra szerencsém volt egyidejüleg a M.Tud. Akadémia vagyonát kezelő M.Földhitelintézet utján Nagyságod cimére átutalni

P. 400-, azaz Négyszász Pengőt,

amelynek átvételéről annak idején szives értesitést kérek.

Kiváló tisztelettel

Budapest,1928.február 13.

exp Balogh

főtitkár.

Nagyságos

G r i v i č i č Gyula alezredes urnak

B é c s

Stiftgasse 2.

303
1128

MAGYAR
TUDOMÁNYOS AKADÉMIA
KÖNYVTÁRA

304-308/1928.sz.

Igen tisztelt Barátom !

Szerencsém van a C.I.köréből ujabban érkezett iratokat szives érdeklődésedet ismerve, megtekintés végett visszakérőleg megküldeni.

Kiváló tisztelettel

Budapest, 1928. február 14.

Dr. Balogh

előadó

Magyary 2. öruga
B(csat. irator

304-d
1a

MAGYAR
TUDOMÁNYOS AKADÉMIA
KÖNYVTÁRA

S O C I E T E DES N A T I O N S

Institut International de Coopération Intellectuelle.

2, rue de Montpensier,

Paris le 31 janvier 1928.

COMMUNIQUE N° II9.

Le Comité de Direction de l'Institut international a siégé le 30-31 janvier. La séance a été présidée d'abord par M. Painlevé, Président du Comité de Direction, remplacé plus tard par M. Brunschvicg, Professeur à la Sorbonne. Etaient présents : MM. Krüss, remplaçant M. Einstein (Allemand), Gilbert Murray (Anglais), de Reynold (Suisse), Vibbert, remplaçant M. Kellog, (U.S.A.), Destrée (Belge), Gallavresi (Italien), remplaçant M. Rocco, Julien Luchaire, Dufour-Feronce et Cpresco (pour la S.d.N.)

304

1928

Ad acta.

Balogh

MAGYAR
TUDOMÁNYOS AKADÉMIA
KÖNYVTÁRA

a

SOCIETE DES NATIONS

INSTITUT INTERNATIONAL DE COOPERATION INTELLECTUELLE

2, rue de Montpensier,

PARIS, le 1er février 1928

Communiqué N° 126

Des experts viennent de se réunir à l'Institut international de Coopération intellectuelle pour rechercher dans quelles conditions pouvait être assurée la conservation des encres et des papiers réservés aux documents d'une importance capitale. Les experts se sont également proposé de rechercher quelles étaient les conditions les meilleures pour assurer la conservation des documents déjà existants.

Ont pris part à la réunion, que présidait M. le Professeur FRUIN, Directeur des Archives d'Etat (Pays-Bas),

MM. ROLAND-MARCEL, Administrateur général de la Bibliothèque nationale, Paris (France); membre de la Sous-Commission.

ARRIBERT, Professeur à l'Ecole de Papeterie de l'Université de Grenoble (France).

le Professeur HERZBERG, Directeur du Staatliches Materialprüfungsamt, Berlin (Allemagne).

le Dr. HOLWECH, Statsguardein, Oslo (Norvège).

Hilary JENKINSON, Officier in charge of Repairs at the Public Record Office, Londres (Grande Bretagne).

Ugo OJETTI, (Italie).

le Professeur PIRENNE, Membre de l'Académie Royale de Belgique, Professeur d'Histoire à l'Université de Gand (Belgique).

Les experts ont élaboré une série de Résolutions, dont les plus importantes sont les suivantes :

Après avoir déterminé les caractères techniques que doivent avoir les meilleures encres et les meilleurs papiers, les experts ont émis le vœu que les journaux du monde entier s'inspirent de l'exemple des journaux anglais et américains, et réservent pour chacun de leurs numéros un tirage spécial sur des exemplaires en papier de fil; la recommandation intéresse surtout les journaux officiels des différents pays.

D'autre part, les experts ont émis l'avis que les expositions permanentes de documents de valeur historique étaient particulièrement nuisibles à leur conservation, et qu'elles devaient être désormais supprimées pour être remplacées par des expositions temporaires.

L'ensemble de ces vœux sera présenté à l'approbation de la Commission internationale de Coopération intellectuelle lors de sa session de juillet prochain.

305
1928

MAGYAR
TUDOMÁNYOS AKADÉMIA
KÖNYVTÁRA

305 /1928.sz.

Igen tisztelt Barátom !

Az Institut de C.I.120.sz.kommünikéjében némely adatot közöl arról a tanácskozmányról,amelyet a f.év februárhavában a levéltári anyag megóvása kérdésében Párizsban tartottak.

A hozott határozatok közül talán érdekelni fogja a bölcs vezetésed alatt álló Széchenyi-könyvtárt az,hogy a szakértők kifejezték azt az óhajt,hogy az egész világon a hirlapokból , különösen pedig a különböző államok hivatalos közleményeiből az angol és amerikai napilapok mintájára egy-egy különlenyomatot kellene famentes papiron készittetni.

A határozatnak nyilván az az indoka,hogy a jelenlegi ujságpapir néhány évtized alatt teljesen megsemmisül és a napilapokban foglalt anyag felhasználhatatlanná válik.

Kifejezték a szakértők azt a véleményüket is,hogy egyes történeti jelentőségü okiratoknak állandó kiállitása különösen hátrányos azok megőrzése szempontjából és ennek folytán történelmi okiratokat csak időleges kiállitásokon kellene hozzáférhetőkké tenni.

A szakértők bizottsága által kifejezett óhajokat az Institut de C.I.a Commission Internationale de Coopération Intellectuelle f.évi juliusi havában tartandó ülése elé fogja terjeszteni.

Szükségesnek tartottam ezeket [redacted] nagybecsü tudomásodra hozni.

Kiváló tisztelettel

Budapest,1928.március 10.

dr. Balogh

főtitkár

Méltóságos L u k i n i c h I m r e

k.t.urnak

B u d a p e s t

305
Tar8

MAGYAR
TUDOMÁNYOS AKADÉMIA
KÖNYVTÁRA

SOCIETE DES NATIONS

INSTITUT INTERNATIONAL DE COOPERATION INTELLECTUELLE

2, rue de Montpensier,
PARIS, le 1er février 1928.

Communiqué N° 121

M. Paul PAINLEVE, Ancien Président du Conseil, Ministre de la Guerre, Président du Conseil d'Administration de l'Institut international de Coopération intellectuelle,- et M. Julien LUCHAIRE, Directeur de l'Institut international de Coopération intellectuelle, entouré de ses collaborateurs,- ont reçu cet après-midi, dans les salons du Palais-Royal, Sa Majesté le Roi d'Afghanistan, qui était accompagné de son Ministre à Paris, GULAM NABI KHAN, du Président du Conseil d'Etat et du Ministre de la Cour, du Gouverneur de Kaboul, de M. BONIN, Ministre plénipotentiaire.

Les Membres du Corps diplomatique, parmi lesquels les Ambassadeurs de Pologne et de l'U.R.S.S., ainsi que les Ministres de Colombie, Panama, Egypte, Costa-Rica, Portugal, Monaco, Lithuanie, Suisse, Danemark, Haïti, Perse, Turquie, Pays-Bas, Bulgarie; les représentants de l'Ambassadeur d'Allemagne et des Ministres de Hongrie et de Roumanie; et diverses personnalités du Monde scientifique, politique, et littéraire prenaient part à cette réunion.

306

1928

Ad acta.

Balogh

MAGYAR
TUDOMÁNYOS AKADÉMIA
KÖNYVTÁRA

a

307/1928.sz.

Igen tisztelt Barátom !

Az Institut de Coopération Intellectuelle ujabban ismét több kiadványát illetőleg körlevelét juttatta el hozzám .

Szerencsém van ezeket visszakérőleg mellékelni.

Egyikat,másikat szives engedelmeddel egyik közelebbi ülés alkalmából lesz szerencsém Veled megbeszélni;többekre nézve további intézkedést kell még tennem.

Kiváló tisztelettel

Budapest,1928.február 20.

Kr. Balogh

főtitkár

Méltóságos

P a u l e r Á k o s

r.t.urnak

MAGYAR
TUDOMÁNYOS AKADÉMIA
KÖNYVTÁRA

C.D. 3 (d) (1) 1928.
février 1928.

DELEGUES NATIONAUX SUPPLEANTS AUPRES DE L'INSTITUT INTERNATIONAL DE COOPERATION INTELLECTUELLE

DEPUTY NATIONAL DELEGATES APPOINTED TO THE INTERNATIONAL INSTITUTE OF INTELLECTUAL CO-OPERATION

CUBA (Cuba)	M. le Dr. Mariano BRULL, Premier Secrétaire de la Légation de Cuba 29, avenue Kléber, PARIS (VIIIe)
DANEMARK (Denmark)	Monsieur BRØNDAL, Légation du Danemark 77, avenue Marceau, PARIS (VIIIe)
FRANCE (France)	Monsieur Célestin BOUGLÉ, Directeur-adjoint de l'Ecole Normale Supérieure, 45, rue d'Ulm, PARIS (Ve)
HONGRIE (Hungary)	Monsieur Antoine J. ULLEIN, Secrétaire de la Légation de Hongrie 15, rue de Berri, PARIS (VIIIe)
LUXEMBOURG (Luxemburg)	Monsieur Tony PEMMERS, Secrétaire de la Légation du Luxembourg 11, rue d'Artois, PARIS (VIIIe)

DELEGUES D'ORGANISATIONS DIVERSES

DELEGATES OF VARIOUS ORGANISATIONS

ORGANISATION SIONISTE (Zionist Organisation)	Monsieur le Dr. V. JACOBSON, Président du Comité France-Palestine 4, rue des Deux-Ponts PARIS (IVe)
VILLE de PARIS (City of Paris	Monsieur GRUNEBAUM-BALLIN, Président du Conseil de la Préfecture de la Seine, 21, Boulevard Beauséjour, PARIS (XVIe)
UNION CATHOLIQUE D'ETUDES INTERNATIONALES. (Catholic Union of International Studies.)	Mgr Eugène BEAUPIN, Secrétaire général des Amitiés Catholiques Françaises à l'Etranger, 3, rue Garancière, PARIS (VIe)

308
1928

Ad acta.
Balogh

MAGYAR
TUDOMÁNYOS AKADÉMIA
KÖNYVTÁRA

B/

309
xxx/1928.

Berzeviczy Albert ig.és t.t.,elnök ur irata
---

a külügyminiszter urhoz.

Nagyméltóságu Miniszter Ur !

A M.Tud.Akadémia és a nemzetközi tudományos együttmunkálkodás ügyeinek intézésére alakitott Magyar Nemzeti Bizottság az utóbbi években sajnálattal tudomást szerzett arról,hogy az 1918 óta megjelent tisztán tudományos és irodalmi /nem propagandisztikus vagy irredenta/ természetü munkák és ezek között Akadémiánknak számos kiadványa is,továbbá a magyar tudományos folyóiratok nem juthatnak be az elszakitott területeken levő könyvtárakba,Akadémiánknak ott lakó tagjaihoz,illetőleg az ott lakó magyar ajku tudósokhoz és tanárokhoz.

Amikor az Institut International de Coopération Intellectuelle igazgatója, Julien Luchaire ur, 1927. junius 8-án a Magyar Nemzeti Bizottság meghivása alapján Budapestre érkezett és résztvett Bizottságunk ülésén,mint a Bizottság elnöke élőszóval is, később a Bizottság junius 8-án tartott üléséből irt hivatalos megkeresésemmel is felkértem őt arra,hogy tegyen a Commission Internationale de Coopération Intellectuelle utján megfelelő lépéseket ezen indokolatlan,káros és terhes korlátozások teljes megszüntetése iránt.Ezt Luchaire ur 1927. junius 25-én kelt válaszában kilátásba is helyezte.

A C.I.de C.I.-nek 1927.junius 20-26-ig Genfben tartott ülésén Oprescu ur, a bizottságnak akkori titkára elő is terjesztette a M.N.Bizottságnak erre vonatkozó panaszát,de annak kiemelésével,hogy ez az irat kényes kisebbségi kérdést hoz napirendre és egészen formális politikai jellegü,azt az inditványt tette,nem kellene-e azt mielőtt határozat hozatnék, a Nemzetek Szövetsége titkárságának valamelyik osztályához áttenni.A bi-

Nagyméltóságu

W a l k o L a j o s

m.kir.külügyminiszter urnak

B u d a p e s t

zottság alelnöke, Murray tanár, az oxfordi egyetemen a filologia professzora, azt az ellenvetést tette, hogy ez az eljárás az átiratnak tulságos jelentőséget tulajdonitana. Csak a bizotteág elnökének, Lorenz leideni fizikusnak javaslata mentette meg a N.N.Bizotteág átiratát, mert az ő inditványára átiratunk a szakértők olyan bizottságához tétetett át, mely a nyomtatványok terjesztésének mindennemü akadályait van hivatva vizsgálni. A bizottság végül annak a reménynek adott kifejezést, hogy ezekből a tárgyalásokból olyan határozatok fognak hozatni, amelyek az érdekelt panaszokat kielégithetik.

Minthogy a nemzetközi bizottság határozatáról nem kaptunk értesitést, 1927. október 27-én kelt iratommal megkerestem Luchaire urat az érdemleges határozat szives közlésére.

Luchaire urnak 1927. december 5-én kelt válasza szerint ez az ügy először 1927. decemberben és 1928. márciusban szakértők bizottságához utaltatik, azután fog ujból tárgyaltatni a C.I.de C.I.ülésén, előreláthatólag a f.év nyarán.

A fentiekben emlitett megkereséseim, panaszai, illetőleg Luchaire ur válaszának teljes szövegét ./.-././/. alatt szerencsém van tisztelettel mellékelni. Az előbbieket már közzétettem az Akadémiai értesitő XXXVIII. kötetének 159-160. lapjain, az utóbbiak pedig a most sajtó alatt levő füzetben fognak közölteini.

MAGYAR TUDOMÁNYOS AKADÉMIA KÖNYVTÁRA

Az általam beszerzett adatok szerint jelenleg a helyzet az, hogy kisebb füzetek, értekezések, egyes csekély terjedelmü nyomtatványok zárt boritékban, ajánlott levél gyanánt eljutnak ugyan az elszakitott területeken tartózkodó cimzettekhez, de nagyobb terjedelmü tudományos kiadványok kézbesités előtt a vámhivatalba jutnak és ott elkallódnak, illetőleg olyan kezelésben részesülnek, amelynek alapján nem kézbesittetnek.

Minthogy pedig az utolsó évtizedben egész könyvtárra menő és csak egy-egy példányban is több ezer kötetet kitevő tudományos és irodalmi munka jelent meg Csonka-Magyarországon, illetőleg nagyobb terjedelmü nyomtatványokat csak postai csomagban, illetőleg nyomtatvány gyanánt lehet az elszakitott területeken levő iskolák és egyesületek könyvtáraihoz, valamint az ott lakó tudósokhoz, magyar nyelvü tanárokhoz

és érdeklődőkhöz eljuttatni; ilyen küldési módozat mellett ~~sodik~~ azok nem kerülnek a cimzett kezébe.

Megállapittatott az is, hogy még a legujabb időben is egyes tudományos /pld. kizárólagosan orvostudományi/ tartalmu folyóiratok ha azokat nyomtatvány gyanánt akarják a kiadók az elszakitott területekre eljuttatni, "non admis" jelzéssel visszaküldetnek a feladóhoz; végre adatok vannak arra nézve is, hogy az elszakitott területek egyikmásik részén, pld. a Rusinsko és Slovensko elnevezéssel megjelölt területeken előleges postai cenzura van hatályban.

A fennebbiek alapján szerencsém van Nagyméltóságodat a Magyar Nemzeti Bizottságnak 1928. január 30-án tartott ülésében hozott határozatok alapján is megkeresni, sziveskedjék ~~intézkedni~~ saját hatáskörében is megfelelő lépéseket tenni az iránt, hogy ez az indokolatlan és a magyar tudományosságra nézve rendkivül hátrányos korlátozás mielőbb megszüntettessék.

A fennebbiekben hivatkozott átiratsimat, illetőleg Luchaire ur válaszának másolatát szerencsém van megküldeni.

Fogadja Nagyméltóságod kiváló tiszteletem őszinte nyilvánitását.

MAGYAR ÁLLAMI RÉGISÉGTÁR ARCHIVUMA

Budapest, 1928. január 30.

Dékt. Balogh

Berzeviczy Albert s.k.

a M.Tud.Akadémia elnöke.

MAGYAR
TUDOMÁNYOS AKADÉMIA
KÖNYVTÁRA

Ad 710/1928.

Méltóságos h.Államtitkár Ur !

A M.Tud.Akadémia nevében fogadja Méltóságod meleg köszönetemet azért a szives intézkedésért, amellyel az Institut International de Coopération Intellectuelle megkeresése alapján a Méltóságod bölcs vezetése alatt álló Egyetemi Nyomdában megjelent két kiváló münek kétkét példányát az emlitett nemzetközi intézet könyvtára részére megküldetni méltóztatott.

Kiváló tisztelettel

Budapest,1928.február 29.

Dr Balogh

főtitkár .

Méltóságos

Czakó Elemér

h.államtitkár,főigazgató urnak

Budapest

Ad 310
1928

MAGYAR
TUDOMÁNYOS AKADÉMIA
KÖNYVTÁRA

a

Az Athenaeum Irodalmi -és Nyomdai R.T.Nagyságos

Vezetőségének

Budapest

A M.Tud.Akadémiának a nemzetközi tudományos együttmunkálkodás ügyeit intéző bizottság legutóbbi ülésében az 1927-ben megjelent kiváló magyar munkák jegyzékébe felvette Lukinich Imre "A Gróf Bethlen-család története" Nagy József "A modern gondolkodás" és Pogány Béla: "Az elektromágneses tér" c.munkáit.

Minthogy a párizsi Institut International de Coopération Intellectuelle igazgatósága azt az óhajt fejezte ki,hogy a kiváló magyar munkák mindegyikéből két-két példány küldessék meg az Intézet könyvtára részére,szerencsém van a Nagyságos Vezetőséget tisztelettel megkeresni,hogy a fennebb emlitett két becses munka két-két példányát Párizsba küldés végett a főtitkári hivatalba eljuttatni szivesked jék.

Kiváló tisztelettel és előre is meleg köszönettel

Budapest,1928.február 16.

L. Balogh

irodaigazgató

310
1928

MAGYAR
TUDOMÁNYOS AKADÉMIA
KÖNYVTÁRA

Összeállitás

az 1927-ben megjelent kiváló magyar munkákról.

Irodalomtörténet.

1.Horváth János:"A magyar irodalmi népiesség Faluditól Petőfiig". M.Tud.Akadémia,Budapest,390 lap ,8 P.

Filozófiai tudományok.

2.Nagy József egyetemi tanár:"Modern gondolkodás".Athenaeum Irodalmi és nyomdai R.T.Budapest,221 lap.6.20 P.

Pedagógia.

3.Finászy Ernő:"Az ujkori nevelés története".Kir.m.egyetemi nyomda. Budapest,408 lap,8 P.

A szellemi tudományok története.

4.Kornis Gyula:"A magyar müvelődés eszményei 177-1848-ig".I.k.607 lap II.k.650 lap.Kir.m.egyetemi nyomda,Budapest,32 P.

Történettudomány.

5.Lukinich Imre:"A Gróf Bethlen-család története".Athenaeum Irod.és Nyomdai R.T.591 lap,46 P. [nagy quart alakban

Pénzügyi tudományok.

6.Teleszky János:" A magyar állam pénzügyei a háboru alatt".M.Tud. Akadémia,Budapest,428 lap.15 P.

~~Jogtudományok.~~

~~7.Staud Lajos kuriai tanácselnök:" A biróról.itélkezésről.a jogról és az igazságról".Országos Biró-és ügyészegyesület. Budapest.237 1,4 P.~~

Orvosi tudományok.

8.Bálint Rezső,Ernszt Z.,ifj.~~Exnsx~~ Purjesz B.és Baló J.:"A cukorbetegség és az inzulin".Dick Manó,Budapest,304 1. 16 P.

Természettudományok.

9.Pogány Béla: " Az elektromágneses tár".Athenaeum Irod.és Nyomdai R.T. Budapest,295 1.30 P.

Gazdaságpolitikai mü.

7.~~XXX~~Kaán Károly: "A Magyar Alföld ".M.Tud.Akadémia .Budapest.351 1.15 P.

10.Zimmermann Ágoston:"A házinyul természetrajza".Kir.M.Természettudományi Társulat.Budapest,319 1. 214 képpel.Ára P

MAGYAR
TUDOMÁNYOS AKADÉMIA
KÖNYVTÁRA

Összeállitás

az 1927-ben megjelent kiváló magyar munkákról.

Irodalomtörténet.

1. Horváth János: A Magyar irodalmi népiesség Paludi tól Petőfiig." M. Tud. Akadémia, Budapest, 390 lap. 8 P.

Filozófiai tudományok.

2. Nagy József egyetemi tanár: "Modern gondolkodás." Athenaeum Irodalmi és Nyomdai R.T. Budapest, 221 lap. 6.20 P.

Pedagógia.

3. Finászy Ernő: "Az ujkori nevelés története". Kir.m.egyetemi nyomda. Budapest, 408 lap. 8 P.

A szellemi tudományok története.

4. Kornis Gyula: " A magyar művelődés eszményei 1777-1848-ig." I.k. 607 lap II.k. 650 lap. Kir.m.egyetemi nyomda. Budapest. 32 P.

Pénzügyi tudományok.

6. Teleszky János: " A magyar állam pénzügyei a háboru alatt." M.Tud.Akadémia. Budapest. 428 lap. 15.- P.

~~Jogtudományok.~~

~~6. Staud Rajos kuriai tanácselnök: "A birói, itélkezésről, a jogról és az igazságról". Országos Biró-és Ügyészegyesület. Budapest. 237 l. P.~~

Történettudomány.

5. Lukinich Imre: "A Cróf Bethlen-család története". Athenaeum Irod.és Nyomdai R.T. 591 lap. 46 P.

Orvosi tudományok.

8. Bálint Rezső, Ernszt Z.ifj. Purjesz B. és Baló J.: " A cukorbetegség és az insulin". Dick Manó. Budapest. 304 l. 16 P.

Természettudományok.

9. Pogány Béla: " Az elektromágneses tér." Athenaeum Irod.és Nyomdai R.T. Budapest. 295 l. 30.- P.

Gazdaságpolitikai mü.

7. Kaán Károly: " A Magyar Alföld." M.Tud.Akadémia. Budapest. 351 l. 15 P.

10. Zimmermann Ágoston: "A házinyul természetrajza". Kir.M.Természettudományi Társulat. Budapest. 319 l. 214 képpel. Ára P.

MAGYAR
TUDOMÁNYOS AKADÉMIA
KÖNYVTÁRA

Nagyméltóságu Főtitkár Ur !

Kegyelmes Uram !

Nagyméltóságodnak 1600/1927 sz.a.k. fölhivására szerencsém van a Commission de cooperation intellectuelle részére beküldendő irodalmi lajstrom számára a következő müvek cimeinek fölvételét tisztelettel javasolni:

Dr. Pogány Béla "Az elektromágneses tér".
Athenaeum irodalmi és nyomdai részvénytársulat kiadása
Budapest,1927 /295 l./

Dr. Ortvay Rudolf "Bevezetés az anyag korpuszkuláris elméletébe.Első rész.A magyar tud. Akadémia
kiadása Budapest, 1927 / VI+294 l./

Nem befejezett

Mély tisztelettel

Budapest,1928,január 3.-án.

Dr Rados Gyula

Nagyméltóságu

Dr. Balogh Jenő Urnak

v.b.t.t. szolg.kiv. magyar kir. miniszter,

a Magyar Tudományos Akadémia főtitkára

Budapest

310/28

MAGYAR
TUDOMÁNYOS AKADÉMIA
KÖNYVTÁRA

d

Nagyméltóságu Uram !

Igen tisztelt Főtitkár Ur !

A nemzetközi tudományos együttmunkálkodás tárgyában alakitott Magyar Nemzeti Bizottságnak f,hó 30-án tartandó ülésén a legnagyobb sajnálatomra nem jelenhetek meg,mert más hivatalos ülésen kell elnökként résztvennem.

Ezért,hogy a hozzám intézett nagybecsü felhivásának megfelelhessek e sorokban bátorkodom az 1927.ben megjelent természetrajzi munkákról jelentést tenni.

Az ásványtan és a földtan körében számbavehető munka nem jelent meg. A növénytan körében sem jelent meg jelentősebb munka.

Az állattan körében megjelent:

1. Dr. Zimmermann Ágosten : A házinyul / természetrajza,tenyésztése és hasznositása/. Kir.magyar Természettudományi Társulat kiadása .1927. 319 l. 8 214 képpel.

2. Dr. Lovassy Sándor: Magyarország gerinces állatai és gazdasági vonatkozásaik. Kir.m. Természettudományi Társulat kiadása Budapest,1927. 845 l. 8 387 képpel.

Ezek közül önálló kutatás és munkálkodás eredményeit foglalja magában Zimmermann jelzett munkája,amelyet ezért a tiz kiváló magyar munkák sorában való jelölésre ajánlok.

Kiváló tiszteletem őszinte kifejezésével maradok

Budapest,1928.jan.30.

készséges hive

H. Magoczy Dietz Sándor

r. tag.

310
1928

MAGYAR
TUDOMÁNYOS AKADÉMIA
KÖNYVTÁRA

Budapest 1927. dec. 20.

Mélyen tisztelt Bátyám,

Kornis barátommal való megbeszélesem után közlöm, hogy az 1927.ik évben megjelent legjobb philosophiai műnek Nagy József könyvét tartjuk, melynek csime: „A modern gondolkodás". Budapest, 1927. Athenaeum R. T. kiadása 221. l.

Boldog ünnepeket és ujesztendőt kiván

őszintén tisztelő híved

Gaulán Ák

310
1928.

MAGYAR
TUDOMÁNYOS AKADÉMIA
KÖNYVTÁRA

a. a.

Igen tisztelt Barátom !

Szerencsém van nagybecsü tudomásodra hozni, hogy a Coopération Intellectuelle ügyeit intéző M. Nemzeti Bizottság "A m.irodalmi népiesség" "A gr.Bethlen-család története" c.becses müvedet felvette az 1927-ben megjelent kiváló magyar munkák jegyzékébe.

Becses müvednek ~~két~~-két példányát el fogom küldetni az I.de C.I.könyvtárának,ahol ezeket a kiváló müveket gyüjtjük.

Nagybecsü müvednek ehhez a sikeréhez is melegen gratulál

tisztelö tagtársad

Budapest,1928.február 17.

L. Bloch

Horváth János
Lukinich Imre ömgaik

MAGYAR
TUDOMÁNYOS AKADÉMIA
KÖNYVTÁRA

KIR. MAGY. PÁZMÁNY PÉTER TUD.-EGYET.
BŐR- ÉS NEMIKÓRTANI KLINIKA
BUDAPEST, VIII., MÁRIA-U. 41 (ÜLLŐI-U. 28).

TELEFON: JÓZSEF 11-96.

Budapest, 19 28. január hó 11.-én.

12 *k. i. szám.*
1928.

Nagyméltóságú Főtitkár Úr !

Kegyelmes Uram !

Hivatkozással az 1600/1927. sz. felhívására van szerencsém tisztelettel közölni, hogy az 1927. évben megjelent orvosi tudományszakos munkák közül, felfogásom szerint, a következőket lehetne a Wright-féle világirodalmi jegyzékbe felvenni:

Bálint R., Ernszt Z., ifj. Purjesz B. és Baló J.: A cukorbetegség és az insulin. 304 old. Dick M. kiadása, Budapest 1927. Fűzve 16.- P

Verebély T.: Az alkat sebészi jelentősége. 105 old. Kir.m. Egyetemi Nyomda, Pfeifer F. bizománya, Budapest 1927. Fűzve 2.50 P

Fogadja Nagyméltóságod kiváló tiszteletem őszinte nyilvánítását.

Bókay

egyetemi ny.r.tanár.

KÉRJÜK, SZIVESKEDJÉK
mielőbb válaszolni,
naplói számunkat idézni,
quart papirosra irni,
jegyzetekre margót hagyni,
levelét datálni,
postai címét és
telefonszámát közölni,
számláját mielőbb beküldeni,
fizetéseinket azonnal nyugtázni.

310
28

MAGYAR
TUDOMÁNYOS AKADÉMIA
KÖNYVTÁRA

A Dick Manó könyvkereskedő cég Nagyságos Vezetőségének

~~xxz Egyetemi Nyomda xxéltóságos xxIgazgatóságának~~

B u d a p e s t

A M.Tud.Akadémiának a nemzetközi tudományos együttmunkálkodás ügyeit intéző bizottsága legutóbbi ülésében az 1927-ben megjelent kiváló magyar munkák jegyzékébe felvette Bálint Rezső,Ernszt Z., ifj.Purjesz B.és Baló J.: " A cukorbetegség és az inzulin " c.munkáját.

Minthogy a párizsi Institut International de Coopération Intellectuelle igazgatósága azt az óhajt fejezte ki,hogy a kiváló magyar munkák mindegyikéből két-két példány küldessék meg az Intézet könyvtára részére,szerencsém van a Nagyságos Vezetőséget tisztelettel megkeresni,hogy a fennebb emlitett becses munka ~~két~~-két példányát Párizsba küldés végett a főtitkári hivatalba eljuttatni sziveskedjék.

Kiváló tisztelettel és előre is meleg köszönettel.

Budapest,1928.február 16.

Dr. Balogh

főtitkár

310
1928

MAGYAR
TUDOMÁNYOS AKADÉMIA
KÖNYVTÁRA

a

Az Egyetemi Nyomda Méltóságos Igazgatóságának

Budapest

A M.Tud.Akadémiának a nemzetközi tudományos együttmunkálkodás ügyeit intéző bizottsága legutóbbi ülésében az 1927-ben megjelent kiváló magyar munkák jegyzékébe felvette Finácy Ernő " Az ujkori nevelés története " és Kornis Gyula " A magyar müvelődés eszményei " c.munkáit.

Minthogy a párizsi Institut International de Coopération Intellectuelle igazgatósága azt az óhajt fejezte ki,hogy a kiváló magyar munkák mindegyikéből két-két példány küldessék meg az Intézet könyvtára részére,szerencsém van a Méltóságos Igazgatóságot tisztelettel megkeresni,hogy a fennebb emlitett két becses munka két-két példányát Párizsba küldés végett a főtitkári hivatalban eljuttatni szíveskedjék.

Kiváló tisztelettel és előre is meleg köszönettel.

Budapest,1928.február 16.

k. Balogh

főtitkár

310
1928

MAGYAR
TUDOMÁNYOS AKADÉMIA
KÖNYVTÁRA

9

ATHENAEUM
IRODALMI ÉS NYOMDAI RÉSZVÉNYTÁRSULAT
KÖNYVKIADÓ-OSZTÁLY

TELEFON-SZÁMOK: »JÓZSEF« 462—95, »JÓZSEF« 462—96, »JÓZSEF« 462—97, »JÓZSEF« 462—98 ÉS »JÓZSEF« 462—99

Budapest, 1928. február 24.
VII., Erzsébet-körút 7

A

MAGYAR TUDOMÁNYOS AKADÉMIA
nagytekintetü Főtitkári Hivatalának,

BUDAPEST.

Vettük 3010/1928. szám alatti nagybecsü átiratukat, melynek a legnagyobb készséggel teszünk eleget. Van szerencsénk ennélfogva mellékelten két-két példányban megküldeni:

Lukinich Imre: A BETHLENI GRÓF BETHLEN-CSALÁD TÖRTÉNETE
Nagy József: A MODERN GONDOLKODÁS
Pogány Béla: AZ ELEKTROMÁGNESES TÉR

cimü munkáit abból a célból, hogy ezek a müvek a párisi Institut International de Coopération Intellectuelle könyvtára számára megküldessenek.

Mély tisztelettel:

ATHENAEUM
IRODALMI ÉS NYOMDAI
RÉSZVÉNYTÁRSULAT

310
1928

Ad acta.

Balogh

MAGYAR
TUDOMÁNYOS AKADÉMIA
KÖNYVTÁRA

Monsieur le Directeur,

J'ai l'honneur de vous accuser réception de votre lettre du I.21 /HIV. 60/7399/courant.

Avec tous mes remerciements, je vous prie d'agréer les assurances de ma considération la plus distinguée.

Budapest, le 25. Févr. 1928.

k Balogh

Secrétaire perpétuel de
l'Académie hongroise

Monsiuer

Julien Luchaire

directeur de l'I.de C.I.

Paris

MAGYAR
TUDOMÁNYOS AKADÉMIA
KÖNYVTÁRA

SOCIÉTÉ DES NATIONS

INSTITUT INTERNATIONAL
DE COOPÉRATION INTELLECTUELLE

LEAGUE OF NATIONS

INTERNATIONAL INSTITUTE
OF INTELLECTUAL COOPERATION

Téléphone : LOUVRE { 34-35 / 66-15

Adresse Télégraphique : INTELLECTI-111-PARIS

Paris (1er) 2, Rue de Montpensier (Palais-Royal)

Please quote Ref. N° in reply
Dans la réponse prière de rappeler
N° H. IV. 60.

7400

SECTION D'INFORMATION
INFORMATION SECTION

Le 21 FEV 1928 *192*

AG/CR.18.2.

Monsieur le Secrétaire perpétuel,

J'ai l'honneur de vous accuser réception de votre lettre du 14 courant, ainsi que de la liste des ouvrages remarquables hongrois parus en 1927, liste que je n'ai pas manqué de transmettre immédiatement à la Direction de l'Institut international.

Je vous remercie également des démarches que vous avez bien voulu entreprendre auprès des différents éditeurs en vue de l'envoi à la Bibliothèque de l'Institut des ouvrages remarquables hongrois parus dans le courant de 1926.

Avec tous mes remerciements, je vous prie d'agréer, Monsieur le Secrétaire perpétuel, lês assurances de ma très haute considération.

Le Chef du Service hongrois:

Gelléri

Monsieur Eugène B A L O G H,
Secrétaire perpétuel de l'Académie hongroise,
Rapporteur du Comité national, hongrois de
Coopération intellectuelle,

B U D A P E S T

310
1928.

Ad acta.

Balogh

MAGYAR
TUDOMÁNYOS AKADÉMIA
KÖNYVTÁRA

a

TYPOGRAPHIA
REGIAE UNIVERSITATIS
HUNGARICAE

BUDAPEST, 1928. február 27.
VIII, MÚZEUM-KÖRÚT 6.

215/1928. főig. szám.

Nagyméltóságu Uram !

Nagyméltóságodnak f. hó 16-án kelt 310/1928. számu nb. átirata szellemében csatoltan van szerencsénk megküldeni az "Institut International de Cooperation Intellectuelle" igazgatósága számára

2 péld. Fináczy Ernő: "Az ujkori nevelés története",

2 péld. Kornis Gyula: "A magyar müvelődés eszményei" c. müveket.

Nagyméltóságodnak továbbra is készségesen szolgálatára állva, vagyunk

igaz tiszteletem nyilvánitásával

Csaró Ferenc

h. államtitkár,

főigazgató.

6 könyv

Nagyméltóságu

Dr. B a l o g h J e n ő v.b.t.t. urnak,

a Magyar Tudományos Akadémia főtitkárának,

B U D A P E S T

Ad 310
1928

MAGYAR
TUDOMÁNYOS AKADÉMIA
KÖNYVTÁRA

Ad 310/28.

Az Athenaeum Irodalmi és Nyomdai R.T.Nagyságos Vezetőségének

Budapest

Az Institut de Coopération Intellectuelle megkeresése alapján szives volt a Nagyságos Vezetőség az emlitett nemzetközi intézet párizsi könyvtára számára az Athenaeum kiadásában megjelent három münek két-két példányát Akadémiánkhoz megküldeni.

Szerencsém van ezért a szives elhatározásért Akadémiánk és a nemzetközi tudományos együttmunkálkodás Magyar Nemzeti Bizottsága nevében őszinte köszönetet mondani.

Kiváló tisztelettel

Budapest, 1928. február 28.

Dikt. Balogh

k. Balogh főtitkár

a M.Tud.Akadémia elnöke

310
1928

MAGYAR
TUDOMÁNYOS AKADÉMIA
KÖNYVTÁRA

a

M.Tud.Akadémia

310/28.

Kottaun Főtiszt Urnak

Az 1927-ben megjelent 10 kiváló magyar munkának két-két példánya megküldendő lesz az Institut International de Coopération Intellectuelle könyvtára részére

Bibliothèque de l'Institut International
de Coopération Intellectuelle
2,rue de Montpensier
Paris 1er
/Palais Royal/ cimen.

Ennek folytán kérem:

I. Gyüjtse össze két-két példányban a köv.akad.kiadványokat: Horváth János:"A m.irod.népiesség"; Teleszky:"A m.állam pénzügyei", Kaán Károly:"A M.Alföld".

II. Szerezze be Főtiszt ur az Akadémia Coopération Intellectuelle költségvetési rovata terhére a következő más kiadásokban megjelent munkákat két-két példányban:

Nagy József egyetemi tanár: "A modern gondolkodás".Athenaeum.
Finánczy Ernő:"Az ujkori nevelés története".Kir.m.egyetemi nyomda.
Kornis Gyula:" A magyar müvelődés eszményei 1777-1848-ig.Egyetem nyomda.
Lukinich Imre :" A Gróf Bethlen-család története." Athenaeum.
Bálint Rezső,Ernszt Z.,ifj.Purjesz B.és Baló J.: " A cukorbetegség és az inzulin "Dick Manó.
Pogány Béla :" Az elektromágneses tér." Athenaeum.
Zimmermann Ágoston :" A házinyul természetrajza".Kir.M.Természettudományi Társulat.

Az összes felsorolt munkák beszerzése után azok egy-egy példányát ellenőrzésül mutassa be a főtitkári hivatalban.

Budapest,1928. február 11.

Balogh

főtitkár

310

1928.

MAGYAR
TUDOMÁNYOS AKADÉMIA
KÖNYVTÁRA

(a)

BUCHHANDLUNG U. VERLAGSHAUS * LIBRAIRE-ÉDITEUR * BOOKSELLER AND PUBLISHER

POSTSCHECK-KONTO FÜR DAS DEUTSCHE REICH: POSTSCHECKAMT LEIPZIG 87.410

DICK MANÓ

CHEQUE-CONTO A PESTI MAGYAR KERESK. BANK ERZSÉBET KÖRÚTI FIÓKOSZTÁLYÁNÁL

KÖNYVKERESKEDÉSE ÉS KÖNYVKIADÓHIVATALA
BUDAPEST VII, ERZSÉBET KÖRÚT 14. TELEFÓN J. 429-62

PÓSTATAKARÉKPÉNZTÁRI SZÁMLA 16.645

*

*BUDAPEST, 192*8. március 13.

Tekintetes

MAGYAR TUDOMÁNYOS AKADÉMIA

B U D A P E S T

Főtitkári Hivatal

310/1928. Visszatérve folyó év február hó 16-án kelt b. átiratukra, van szerencsénk egyidejüleg Bálint-Ernst-Purjesz és Baló; A cukorbetegség és az insulin cimü munkájának két példányát a párizsi Institut International de Coopération Intellectuelle igazgatósága cimére való továbbitás végett megküldeni és vagyunk a jövőben is szolgálatukra szivesen készen és

kiváló tisztelettel

Dick Manó

MAGYAR
TUDOMÁNYOS AKADÉMIA
KÖNYVTÁRA

Ouvrages hongrois parus en 1927.

I. Histoire littéraire:

Jean Horváth: Les tendances populaires-nationales dans la littérature hongroise depuis Faludi jusqu'à Petőfi. Académie Hongroise. P. 390. Budapest. Prix. 8 p.

II. Philosophie:

Joseph Nagy, prof. à l'Université de Pécs: La pensée moderne. Budapest, Athenaeum, p. 291. Prix: 6·20 p.

III. Pédagogie: Ernest Fináczy: Histoire de la pédagogie dans les temps modernes. Imprimerie de l'Université, Budapest. 408 p. Prix: 8 p.

IV. Lettres: (?)

Jules Kornis: Les idées de la civilisation hongroise 1777-1848. T-II. 607+650. Imprimerie de l'Université, Budapest. Prix: 32 p.

MAGYAR
TUDOMÁNYOS AKADÉMIA
KÖNYVTÁRA

V. Sciences historiques:

Imre Lukinich: Histoire de la famille Comte Bethlen. Budapest, Athenaeum. 591 p. Prix: 46 p.

VI. Finances:

Jean Teleszky: Les finances de l'Etat Hongrois pendant la guerre. Académie Hongroise. Budapest. 428 p. Prix: 15 p.

VII. Économie nationale:

Charles Kaán: La plaine hongroise. Acad. Hongr. Budapest, 331 p. Prix: 15 p.

VIII. Sciences médicales:

Rezsö Bálint, Z. Ernst, B. Purjesz jun., T. Baló: Le diabète et l'insuline. Dick Manó, Budapest, 304 p. Prix: 16 p.

IX. Sciences naturelles:

August Zimmermann: La monographie du lapin. Soc. Roy. Hongroise des Sciences naturelles, Budapest, 319 p. 214 illustr.

X. Physique: Béla Pogány: Le champs électro-magnétique. Athenaeum, Budapest. 295 p. Prix: 30 p.

310

1928.

MAGYAR
TUDOMÁNYOS AKADÉMIA
KÖNYVTÁRA

SOCIÉTÉ DES NATIONS

INSTITUT INTERNATIONAL
DE COOPÉRATION INTELLECTUELLE

LEAGUE OF NATIONS

INTERNATIONAL INSTITUTE
OF INTELLECTUAL COOPERATION

Téléphone : LOUVRE { 34-35 / 66-15
Adresse Télégraphique : INTELLECTI-111-PARIS

Paris (1er) 2, Rue de Montpensier (Palais-Royal)

Please quote Ref. N° in reply
Dans la réponse prière de rappeler
N° H. IV. 60.

3399

LE DIRECTEUR
DIRECTOR

Le 21 FEV 1928 192

AG/CR.18.2.

Monsieur le Secrétaire perpétuel,

J'ai l'honneur de vous accuser réception de votre lettre du 10 courant, ainsi que de la liste des ouvrages remarquables hongrois parus au cours de l'année 1927. Cette liste sera publiée dans notre Recueil d'ouvrages remarquables parus dans différents pays du monde, qui paraîtra dans le courant du printemps prochain.

En même temps, j'ai le plaisir de vous annoncer que la liste des ouvrages remarquables parus en 1926 paraîtra dans le courant de Mars prochain; je m'occuperai de vous l'adresser dès qu'elle aura paru.

Avec mes remerciements pour votre concours précieux, je vous prie, Monsieur le Secrétaire perpétuel, d'agréer les assurances de ma haute considération.

Le Directeur,

Julien Luchaire

Monsieur Eugène B A L O G H,
Secrétaire perpétuel de l'Académie hongroise,
Rapporteur du Comité national hongrois de
Coopération intellectuelle,
B U D A P E S T.

310
1928

MAGYAR
TUDOMÁNYOS AKADÉMIA
KÖNYVTÁRA

Nagyságos Titkár Ur !

A Magyar Nemzeti Bizottság legutóbbi ülésében a mellékelt jegyzékben feltüntetett tiz munkát javasolja felvétetni az 1927-ben megjelent kiváló magyar munkák jegyzékébe.

A magyar tudósok és irók nagy tevékenysége mellett még több kiváló munka akadt volna, ugy hogy a döntés sok nehézséggel járt és több jelentékeny müvet kellett kihagyni.

A bizottság arra törekedett, hogy lehetőleg minden tudományszak legyen képviselve, de még egyes tudományszakokat is teljesen el kellett hagyni a munkák számának korlátozása következtében.

A M.Tud.Akadémia kiadásában megjelent munkákat már összegyüjtettem és egyidejüleg irtam a különbözü kiadóknak. Mihelyt azok két-két tiszteletpéldánnyal fognak szolgálni, lesz szerencsém a köteteket egy nagy csomagban ajánlva, az Institut címére Párizsba megküldetni. Addig is szerencsém van a hivatalos francia iratot további szives intézkedés végett mellékelni.

Kiváló tisztelettel

Budapest, 1928. február 14.

k. Balogh

főtitkár

Nagyságos

G ö l l n e r A l a d á r

urnak

P á r i s

bat. az irat

310

1928

MAGYAR
TUDOMÁNYOS AKADÉMIA
KÖNYVTÁRA

a

Összeállitás

az 1927-ben megjelent kiváló magyar munkákról.

Irodalom.

1. Horváth János:"A magyar irodalmi népiesség Faluditól Petőfiig."Budapest. M.Tud.Akadémia.390 lap.8 pengő.

Filozófiai tudomány.

2.Nagy József egyet.tanár:"Modern gondolkodás.Athenaeum irod.és nyomdai r.t. Budapest.221 lap. P.

Pedagógia.

3.Finászy Ernő "Az uj-kori nevelés története". Kir.m.egyetemi nyomda. Budapest,408 lap, 8 P.

A szellemi tudományok története.

4.Kornis Gyula: " A magyar művelődés eszményei 1777-1848-ig." I.k.607 lap.II.k.650 lap.Kir.m.egyetemi nyomda.Budapest.32 P.

Pénzügyi tudományok.

5.Teleszky János: "A magyar állam pénzügyei a háboru alatt.M.Tud. Akadémia.Budapest. lap. P.

Jogtudományok.

6.Staud Lajos kuriai tanácselnök "A biróról,itélkezésről, a jogról és az igazságról".Országos Biró- és Ügyészegyesület. Budapest,237 lap. P.

Orvosi tudományok.

7. Bálint Rezső bpesti egyet.orvostanár: "A cukorbetegség és az Insulin". Dick Manó,Budapest,304 lap. P.

Természettudományok:

8. Matematikai és Természettudományi Értesitő XLIV.k.M.Tud.Akadémia, Budapest,651 l. P.

9. Kaán Károly:"A Magyar Alföld".M.Tud.Akadémia,Budapest,351 l. 15 P.

Szépirodalom.

10. Kozma Andor:"Petőfi".Pantheon R.T. Budapest,248 l. P.

Történettudomány.

11. Lukinich Imre:"A gróf Bethlen Család Története".Athenaeum Irod.és Nyomdai R.T. l. 46 P.

Pedagógia.

12.Kornis Gyula:" Magyarország közoktatásügye a világháboru óta." M.Pedagógiai Társaság.Budapest.556 l. P.

13.Krisztits Sándor: " A békerevizió."Dunántul-nyomda R.T.Pécs. lap. P.

MAGYAR
TUDOMÁNYOS AKADÉMIA
KÖNYVTÁRA

Méltóságos Másodelnök Ur !

A M.Tud.Akadémiának a nemzetközi tudományos egyuttmunkálkodás ügyeit intéző Magyar Nemzeti Bizottságának legutóbbi ülésében Zimmermann Ágoston l.t.urnak "A házinyul ter észetrajza " c.munkáját vette fel az 1927.évi kiváló magyar munkák jegyzékébe.

Minthogy ez a mü a Méltóságod bölcs elnöklete alatt álló kir.m.Természettudományi Társulat kiadásában jelent meg,szerencsém van Méltóságodat tisztelettel megkeresni,szives-kedjék annak két tiszteletpéldányát abból a célból lehetőleg nyolc nap alatt a főtitkári hivatalba küldetni,hogy azokat az Institut International de Coopération Intellectuelle kivánságának megfelelően Párizsba,az emlitett nemzetközi intézet könyvtára részére megküldethessem.

Kiváló tisztelettel

Budapest,1928.február 13.

k. Balogh

főtitkár

Méltóságos

I l o s v a y L a j o s urnak,mint

a kir.m.Természettudományi Társulat elnökének

B u d a p e s t

310

1928.

MAGYAR
TUDOMÁNYOS AKADÉMIA
KÖNYVTÁRA

Nagyságos Tanársegéd Ur !

A M.Tud.Akadémia mellett a nemzetközi tudományos együttmunkálkodás ügyeinek intézésére alakitott Magyar Nemzeti Bizottság egyik utóbbi ülésében felvette a Commission Internationale de Coopération Intellectuelle megkeresése alapján összeállitandó kiváló magyar munkák jegyzékébe " A cukorbetegség és az inzulin " c.munkát is,amelynek Nagyságod az egyik társszerzője.

Erről szives tudomás szerezhetése végett szerencsém van Nagyságodat értesiteni.

Kiváló tisztelettel

Budapest,192[illegible].május 29.

k. Balogh

a M.Tud.Akadémia
főtitkára

Nagyságos Dr. Ernst Zoltán
egyetemi tanársegéd urnak
B u d a -

MAGYAR
TUDOMÁNYOS AKADÉMIA
KÖNYVTÁRA

Ad 310/1928.sz.

A Dick Manó könyvkereskedés t.Vezetőségének

B u d a p e s t

A M.Tud.Akadémia nevében melegen köszönöm Bálint Rezső tanár ur és társai " A cukorbetegség és az inzulin " c.becses művének az I.de C.I.könyvtára számára való szives megküldését.

Kiváló tisztelettel

Budapest,1928.március 19.

dr Balogh

főtitkár

310

1928

a

Tisztelt Nagyságos Uram !

Meleg köszönettel vettem Gróf Tisza István levelei német kiadásából a számomra küldött tiszteletpéldányt és azt gondosan át fogom nézni. Futólagos megtekintés közben csak egy-két tévedésre akadtam/ pld.a 262.lapon az83.jegyzetben Tarnovszky ról ez áll: " osztrák-magyar követ Bukarestben ", holott Tarnovszky a bolgár kormánynál Sofiában volt a Monarchia követe.)

Nagyon örvendek,hogy a becses mü végre elhagyta a sajtót és gondoskodni fogok ,hogy az a magyar folyóiratokban /a Budapesti Szemlében magam szeretném ismertetni/és a tekintélyesebb napilapokban ismertessék.

Kiváló tisztelettel

Budapest,1928.február 14.

K. Balogh

Werthéimer
O. Ernyes

főtitkár

MAGYAR
TUDOMÁNYOS AKADÉMIA
KÖNYVTÁRA

M.Tud.Akadémia

Méltóságos Főkönyvtárnok Ur !

Dr. Dákits Mihály mohácsi gör.kel.lelkész,aki a szerbek történetét Magyarországon irja meg, könyvtárunkból kéri a mellékelt jegyzékben felsorolt munkákat.

Szerencsém van levelét illetékes szives intézkedés végett Méltóságodnak megküldeni.

Kiváló tisztelettel

Budapest,1928.február 14.

k. Balogh
főtitkár.

Méltóságos

S z i n n y e i József

főkönyvtárnok urnak

B/ Csat. levél + jegyzék

Az Apa

MAGYAR
TUDOMÁNYOS AKADÉMIA
KÖNYVTÁRA

MAGYAR FÖLDHITELINTÉZET

Loro II/Ku.2627.

Budapest, 1928.február 13.

A

Magyar Tudományos Akadémiának

Budapest.

P Van szerencsénk értesiteni, hogy a t. Akadémia "I" jelzésü folyószámláját a Győr sz.kir.város pénztárától, 1928.évi segély cimén ma póstatakarékpénztár utján beérkezett

P 800.-- vel

folyó hó 14.-iértékkel elismertük, ellenben póstatakarékpénztári illetékért és dijért

P -.88 f-rel

~~értékkel~~ megterheltük.

Teljes tisztelettel

MAGYAR FÖLDHITELINTÉZET

KÖNYVELVE

1927. XI. 1000 — "Pátria" r.-t., Budapest — 275089

MAGYAR
TUDOMÁNYOS AKADÉMIA
KÖNYVTÁRA

A M.Földhitelintézet Méltóságos Igazgatóságát

hivatkozással Loro II/Ku.2627.sz. iratukra, szerencsém van megkeresni, szíveskedjék a Győr sz.kir.város pénztárától érkezett 800 azaz nyolcszáz pengőt az Akadémia I.jelzésu folyószámlájáról elhelyezni a 2178.sz." Alapitványok tőkéjének kiegészitésére " c.betétkönyvben.

Ennek megtörténtéről szives értesitést kérek.

Kiváló tisztelettel

Budapest, 1928.február 15.

Dr Balogh

főtitkár

MAGYAR
TUDOMÁNYOS AKADÉMIA
KÖNYVTÁRA

MAGYAR FÖLDHITELINTÉZET
BUDAPEST. V., BÁLVÁNY-UTCA 7. SZÁM

CHEQUE- ÉS CLEARINGSZÁMLA A M. KIR. POSTA-TAKARÉKPÉNZTÁRNÁL: 16117. SZÁM
GIRÓSZÁMLA A MAGYAR NEMZETI BANKNÁL
SÜRGÖNYCÍM: HUMUS BUDAPEST

A

Magyar Tudományos Akadémiának

Budapest.

Loro II/Ku.2684.

Budapest, 1928. február 17.

Hivatkozással f.hó 15.-én 313/1928 szám alatt kelt becses levelükre van szerencsénk értesiteni, hogy a Győr sz.kir. város pénztárától korábban beérkezett P 800.-- t a "Magyar Tudományos Akadémia: Értéküket vesztett alapitványok tőkéjének kiegészitésére" cimü, 2178 számu intézetünkbeli takarékbetétkönyvben elhelyeztük, miért is ezen összeggel a t.Akadémia "I" jelzésü folyószámláját folyó hó 17.-i értékkel megterheltük.

Egyuttal közöljük, hogy ezen takarékbetétkönyv uj egyenlege P 7.275.31 f.

Teljes tisztelettel
MAGYAR FÖLDHITELINTÉZET

KÖNYVELVE

A

Magyar Tudományos Akadémiának

Budapest.

313/1928

Loro II/Ku.2084.

Budapest, 1928. február 17.

Hivatkozással f.hó 15.-én 313/1928 szám alatt kelt becses levelükre van szerencsénk értesíteni, hogy a Győr sz.kir. város pénztárától korábban beérkezett P 800.-- t a "Magyar Tudományos Akadémia: Értéküket vesztett alapítványok tőkéjének kiegészítésére" cimü, 2178 számu intézetünkbeli takarékbetétkönyvben elhelyeztük, miért is ezen összeggel a t.Akadémia "I" jelzésü folyószámláját folyó hó 17.-i értékkel megterheltük.

Egyuttal közöljük, hogy ezen takarékbetétkönyv uj egyenlege P 7.275.31 f.

Ad acta

Balogh

Teljes tisztelettel

MAGYAR FÖLDHITELINTÉZET

MAGYAR TUDOMÁNYOS AKADÉMIA KÖNYVTÁRA

A/3 a

a-a

Méltóságos Polgármester Ur !

A M.Földhitelintézetnek Loro II/Ku.2627.sz.értesitése szerint Győr sz.kir.város pénztárától f.hó 14-én P 800 azaz nyolcszáz pengő fizettetett be a M.Tud.Akadémia folyószámlájára.

Ezt az összeget,mint határozott rendeltetésü adományt,feltüntettem Akadémiánk irataiban;azt ki fogjuk nyomatni az Akadémiai Értesitőben és egyidejüleg elhelyeztetem az értéküket vesztett alapitványok tőkéjének kiegészitésére rendelt összegek között,amelyeket a M.Földhitelintézet 2178.sz.takarékbetétkönyvében kezelünk.

Engedje meg Méltóságod és a Tekintetes Tanács ,hogy e hazafias áldozatkészségért,amellyel Győr.sz.kir.város törvényhatósága Akadémiánk tudományos munkásságát ez összeg átutalásával is előmozditotta,Akadémiánk meleg köszönetet mondhassak.

Hazafias üdvözlettel

Budapest,1928.február 15.

Balogh

nyug.igazságügyminiszter
a M.Tud.Akadémia főtitkára

A Méltóságos Pogármester Urnak

Győr

313
1928

MAGYAR
TUDOMÁNYOS AKADÉMIA
KÖNYVTÁRA

a

UNIVERSITÄTS-BIBLIOTHEK WIEN

4. Feb. 1928

A n

A. 84

die Magyar Tudomanyos Akadémia

B u d a p e s t.

Der Universitätsbibliothek in Wien fehlt von der Publikation: Hell, Miksa emlékezete. Rész 1 orszeállitotta Pinzger Ferenz S.J.

Da die unterfertigte Direktion großen Wert darauf legt, ein vollständiges Exemplar dieser schönen Publikation zu besitzen, beehrt sie sich das Ansuchen um gütige Überlassung des h.a. fehlenden Teiles zu stellen, wofür sie im voraus ihren verbindlichsten Dank ausspricht.

I. V.:

Regierungsrat.

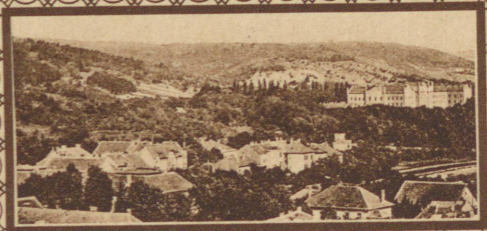

Eisenstadt, Burgenland

Postkarte

Österreich

An

die Magyar Tudomanyos

Akadémia

Budapest

EGYETEMI ÉS NEMZETI KÖNYVTÁR WIEN
MAGYAR TUDOMÁNYOS AKADÉMIA KÖNYVTÁRA
3114
1920

Phot. P. Ledermann, Wien I

M.Tud.Akadémia

Kottaun főtiszt urnak

Wien,

Küldje meg Universitäts Bibliothek címen

a következő kiadványt :
Pinzger Ferenc S.J.:
Hell Miksa emlékezete (~~II.rész Hell Levelezése.~~ I. rész)

Budapest,1928.február 15.

k Balogh

főtitkár

MAGYAR
TUDOMÁNYOS AKADÉMIA
KÖNYVTÁRA

6371

Telephone: Western 4815.

REPLY TO BE ADDRESSED TO "THE DIRECTOR AND SECRETARY."

THE SCIENCE MUSEUM,
SOUTH KENSINGTON,
LONDON, S.W. 7.

Reference No. Sc.L.5486/1/1.

9th February, 1928.

Sir,

I am directed by the Board of Education to inquire if you would be willing to favour Them by presenting to the National Science Library the "Adatok Albánia flórájához. Additamenta ad floram Albaniae, explorationes ab E. Csiki, A. Jávorka et E.B. Kümmerle." The Library possesses an exceptionally extensive collection of works on botany the gaps in which are being filled and new works added, so that as complete as possible a file of recorded information on this and every branch of pure and applied Science may be available for the assistance of authors, research workers and others interested in the progress of Science or Technology.

I would point out that every book and pamphlet added to the National Science Library is recorded in both the Author and Subject-Matter Catalogues, without which readers cannot readily ascertain what information on a given subject is available. There is also a comprehensive subject-

The Secretary,
A.M. Tudományos Akademia,
Budapest,
Hungary.

subject-matter index of more than a million cards to articles contained in scientific periodical literature of all kinds.

I am to enclose, for your kind consideration, two leaflets, which give some account of the activities of the Library. Sc.M.130a Sc.M.151

I am, Sir,

Your obedient Servant,

MAGYAR TUDOMÁNYOS AKADÉMIA KÖNYVTÁRA

H. Nyons

Director.

315/1928

Kottaun főtiszt urnak

Kérem, küldje meg közvetlenül ajánlva sürgősen

The Keeper,

Science Library,

Science Museum,

South Kensington,

London S.W.7.

England

címen

A Balkán-kutatások tudományos eredményei c. kiadvány eddig megjelent köteteit.

Budapest, 1928. február 15.

Dr Balogh

főtitkár

345/1928

MAGYAR
TUDOMÁNYOS AKADÉMIA
KÖNYVTÁRA

Sc.L.5486/1/1

The Director and Secretary

Dear Sir,

I have sent you our desired publication

" Adatok Albánia flórájához. Additamenta ad floram Albaniae "

More not appeared

Yours truly

Budapest the 15.Febr.1928.

exp Balogh

General Secretary of the Hungarian Academy

The Science Museum,
South Kensington
London .S.W.7.

315
1028

MAGYAR
TUDOMÁNYOS AKADÉMIA
KÖNYVTÁRA

a



JUGOSLAVENSKA AKADEMIJA ZNANOSTI I UMJETNOSTI U ZAGREBU javlja tužnu vijest, da je njezin pravi član i za trogodišta 1918—1921 predsjednik akademije

Dr VLADIMIR MAŽURANIĆ

PREDSJEDNIK KR. BANSKOGA STOLA I. SL.

17. januara 1928. preminuo u 83. godini svoga, narodu, nauci i prosvjeti posvećena života.

Tijelo prezaslužnoga pokojnika dignut će se iz kuće žalosnice u Jurjevskoj ulici 19. januara u 2½ sata popodne i sahraniti na Mirogoju.

U ZAGREBU, 18. januara 1928.

Magyar tudomanyos

Akademia



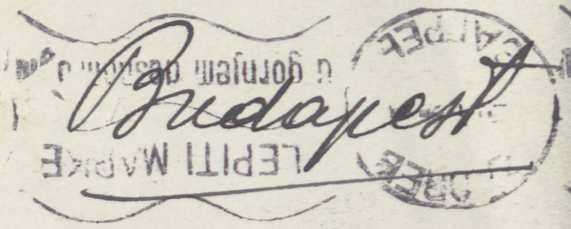

MAGYAR
TUDOMÁNYOS AKADÉMIA
KÖNYVTÁRA

316
1928

JUGOSLAVENSKA AKADEMIJA ZNANOSTI I UMJETNOSTI najtoplije zahvaljuje na saučešću izjavljenom joj u povodu smrti njezina bivšeg predsjednika Vladimira Mažuranića.



Ad 316
1923.

Ad acta.

Balogh

MAGYAR
TUDOMÁNYOS AKADÉMIA
KÖNYVTÁRA

a

Monsieur le Président,

C'est avec une sincer compassion que l'Académie hongroise vient de recevoir la triste nouvelle du décès de Mr.Vladimir Mazuranic.

Veuillez agréer Monsieur le Président et témoigner a l'Académie que vous présidez,nos sincères condoléances et l'assurance de mon estime.

Budapest,le 15 Février 1928.

E. Baloph

Secrétaire perpétuel de l'Académie hongroise

Jugoslavenska Akademija

U Zagrebu

316
1928

MAGYAR
TUDOMÁNYOS AKADÉMIA
KÖNYVTÁRA

Monsieur le Président .

C'est avec une sincere compassion que l'Académie hongroise vient de recevoir la triste nouvelle du déces de Mr.M.G.Mittag Leffler,notre éminent membre extérieur.

Veuillez ggréer Monsieur le Président et témoigner a l'Académie que vous présidez,nos sinceres condoléances et l'assurance de mon estime.

Budapest,le 15 Fevrier 1928.

E. Balogh

Secrétaire perpétuel de l'Académie hongroise

Académie des Scieneces

Stokholm

MAGYAR
TUDOMÁNYOS AKADÉMIA
KÖNYVTÁRA

†

A Budapesti Kir. Magyar Tudományegyetemi Közgazdaságtudományi Kar Dékánja és Tanártestülete mély fájdalommal tudatja, hogy

KROLOPP HUGÓ dr.

a Közgazdaságtudományi Karon a mezőgazdasági ipar nyilvános rendes tanára, az 1925/26. tanév volt dékánja, volt országgyülési képviselő, az OMGE mezőgazdasági ipari és kereskedelmi szakosztályának előadója, a Magyar Mezőgazdasági Szesztermelők Országos Egyesületének igazgatója, a III. oszt. vaskoronarend, az olasz királyi koronarend középkeresztjének, a II. oszt. polgári hadiéremkereszt és a Vöröskereszt II. oszt. hadiékitményes diszjelvényeinek tulajdonosa stb. stb.,

folyó évi február hó 13.-án délután, életének 55-ik, egyetemi tanárságának 9. évében váratlanul elhunyt.

A megboldogult földi maradványait folyó hó 16.-án, csütörtökön délután 3 órakor fogjuk a Közgazdaságtudományi Kar központi épületéből, (IV. Szerb-utca 23.) a római katholikus egyház szertartása szerint a Kerepesi-uti temetőbe, a Székesfőváros Tanácsa által adományozott diszsirhelyre kisérni.

Az engesztelő szentmiseáldozat a megboldogult lelkiüdveért f. hó 18.-án, szombaton d. e. 9 órakor lesz az egyetemi templomban.

Budapest, 1928. évi február hó 14.-én.

Az örök világosság fényeskedjék neki!

Községi temetkezési intézet központi irodája: IV. Kigyó-utca 5

Nyomt. Buschmann F. utódai
IV. ker., Molnar-ucca 37 szám

Magyar Tudományos Akadémia

Budapest.

V. Akadémia-utca 2.

MAGYAR
TUDOMÁNYOS AKADÉMIA
KÖNYVTÁRA

Méltóságos Dékán Ur !

A M.Tud.Akadémia őszinte megilletődéssel értesült méltóságos Krolopp Hugó professzor urnak elhunytáról.Társaságunk őszintén átérzi a magyar tudományosságnak minden veszteségét és kéri Méltóságodat,fogadja és szíveskedjék tolmácsolni Akadémiánk igaz részvétének kifejezését.

Kiváló tisztelettel

Budapest,1928.február 15.

Gr. Balogh

főtitkár

Elk

318
1128

MAGYAR
TUDOMÁNYOS AKADÉMIA
KÖNYVTÁRA

J e g y z ő k ö n y v

felvéve 1928.február 17-én a M.Tud.Akadémia 1927.évi pénztári számadásának a M.Földhitelintézet helyiségében történt megvizsgálásáról.

Jelen voltak az alólirottak.

B.Forster Gyula és Ilosvay Lajos ig.tagok,a M.Tud.Akadémia Igazgató-Tanácsának 1928.január 17-én tartott ülésében kapott megbizás alapján a M.Tud.Akadémia 1927.évre vonatkozó számadásait a M.Földhitelintézetben megvizsgálták s az azokra vonatkozó okmányokkal összehasonlitván,minden tekintetben kifogást alannak találták.

A nevezett ig.tagok javasolják,hogy az Akadémia a M.Földhitelintézet részére a felmentvényt adja meg s a gondos és önzetlen kezelésért mondjon köszönetet.

K.m.f.

Forster Gyula

Dr Ilosvay Lajos

MAGYAR
TUDOMÁNYOS AKADÉMIA
KÖNYVTÁRA

319.
1928

Ig. Tan.

Pénteken átküld.

Nagyságos Cégvezető Ur !

Báró Forster Gyula ő excellenciája kivánsága folytán szerencsém van megküldeni a M. Tud. Akadémia utalványkönyvét és a pénztári vizsgálatról felvett jegyzőkönyv tervezetét.

Kiváló tisztelettel

Budapest, 1928. február 14.

k. Balogh

főtitkár

Badics Lászlóné
Csat. Ut. könyv + pkv terv.

MAGYAR
TUDOMÁNYOS AKADÉMIA
KÖNYVTÁRA

Igen tisztelt Barátom !

Engedd meg ,hogy a M.Tud.Akadémia nevében legmelegebb köszönetet mondjak azért a szives fáradozásért,amellyel a M.Tud. Akadémiánk az 1927.évre vonatkozó pénztári számadásait Igazgató-Tanácsunk felkérése alapján a M.Földhitelintézetben megvizsgálni méltóztattál.

Hazafias üdvözlettel

Budapest,1928.február 18.

Dikt Balogh

a M.Tud.Akadémia elnöke

Nagymélt.B.Forster Gyula ig.és t.t.

Méltóságos Ilosvay Lajos ig.és r.t.,másodelnök urak

Átadtam.

319

Jegyzőkönyv

felvéve 1928.február 17-én a M.Tud.Akadémia 1927.évi pénztári számadásának a M.Földhitelintézet helyiségében történt megvizsgálásáról.

Jelen voltak az alólirottak.

B.Forster Gyula és Ilosvay Lajos ig.tagok,a M.Tud.Akadémia Igazgató-Tanácsának 1928.január 17-én tartott ülésében kapott megbizás alapján a M.Tud.Akadémia 1927.évre vonatkozó számadásait a M.Földhitelintézetben megvizsgálták s az azokra vonatkozó okmányokkal összehasonlitván,minden tekintetben kifogástalannak találták.

A nevezett ig.tagok javasolják,hogy az Akadémia a M.Földhitelintézet részére a felmentvényt adja meg s a gondos és önzetlen kezelésért mondjon köszönetet.

K.m.f.

319

1921

319
1928.

A Magyar Földhitelintézet Méltóságos Igazgatóságának

Budapest

Báró Forster Gyula és Ilosvay Lajos igazgató tag urak szives közléséből értesültem, hogy a nevezettek a M.Földhitelintézetnél vezetett pénztári számadásokat megvizsgálták.

Engedje meg a Méltóságos Igazgatóság, hogy Akadémiánk vagyonának önzetlen kezeléséért Társaságunk nevében meleg köszönetet mondhassak.

Kiváló tisztelettel

Budapest, 1928. február 28.

Dr. Balogh

a M.Tud.Akadémia elnöke.

319
1928

MAGYAR
TUDOMÁNYOS AKADÉMIA
KÖNYVTÁRA

M.Tud.Akadémia

320/1928.

Kottaun Főtiszt Urnak

Egyik elszakitott területen levő könyvtár részére kiválogatandók a mellékelt jegyzékben felsorolt kiadványok.

Külön lesznek kiválogatandók azok a kiadványok, amelyek 1918 előtt jelentek meg. Ezek jegyzékét kérem hozzám mielőbb bemutatni. Ezek a könyvek a következő cimen lesznek annak idején postára teendők:

Herrn Elemér B a l o g h, Privatier

B r a t i s l a v a

Széplak-u. 12.

Az 1918 óta megjelent akadémiai kiadványokról külön jegyzéket kérek annak idején összeálllittatni. Azok cimzése iránt később fogok intézkedni.

Budapest, 1928. április 18.

k. Balogh

főtitkár.

B/ lat. pyzés

MAGYAR
TUDOMÁNYOS AKADÉMIA
KÖNYVTÁRA

Nagyméltóságu Főgondnok Ur!

Kegyelmes Uram!

Fogadja hálás köszönetemet az árva nevében, akinek neveltetése érdekében a könyvekről gondoskodni kegyesen igérkezett.

A könyvjegyzékből kiirtam, amelyek az árva körülményeinek legmegfelelőbbek. Mivel nem méltóztatott megirni, mennyit szabad kérnünk, nagy sorozatot irtam, mint a kisgyermek, aki karácsonyi kivánságait tudatja a Jézuskával. Ne méltóztassék tehát szerénytelenségnek venni, ha sorozatom nagyobb a nyujthatónál. Amit az édesanya nyujt, hálával fogadom. Ha a sorozat teljes egészében meg nem adható, akkor az elején levőket inkább kérem, mint a végén levőket.

Alázatos köszönetemet és kérésemet azért nem irtam mindjárt, mert csak ma jutottam ide, ahonnét megfelelőbb irni.

Az 1918. év előtt ~~irt~~ nyomtatott könyveket kérem tek. Balogh Elemér magánzó címére Bratislava, Széplak u. 12. szám alá küldeni, az 1918. év óta nyomottakat kérem Herrn Pfarrer Dr. Egli – Wien I. Dorotheergasse 16. címre küldeni.

Boldog ünnepeket kivánok Nagyméltóságodnak és a szivéhez kapcsoltaknak. Maradtam mély tisztelettel

alázatos és hálás szolgája

Balogh Elemér

most Hainburg, 1928. IV. 3.

320

1920

MAGYAR
TUDOMÁNYOS AKADÉMIA
KÖNYVTÁRA

BIBLIOTECA UNIVERSITĂȚII DIN CLUJ.

320/28

Cluj, ... 192...

Kegyelmes Uram!

Végtelenül kedves soraidat, valamint az ahhoz mellékelt jegyzékben felsorolt könyveket megkaptam (Szinnyei F. Novella- és regényirodalmunk a szabadságharcig I. kötetének kivételével), s igazán lekötelező szívességedért leghálásabb köszönetet mondok úgy a magam, valamint a magyar irodalom és tudomány iránt érdeklődő barátaim nevében is, kik közöt a kapot könyvek és folyóiratok nagy része kézről-kézre jár.

Szíves soraid fölbátorítanak arra, hogy a kapot könyvjegyzékből talán némi szerénytelenséggel a mellékelt jegyzékben fölsoroltakat kijegyezzem s kérjem azokból a netalán megküldhetők elküldését.

Húsvétra tervezet pesti kirándulásom - sajnos - halasztást szenvedet feleségem gyengélkedése miat, de ami húsvétban nem történhetet meg, bekövetkezhetik pünkösd táján, amely esetben örömmel fogom fölhasználni az alkalmat, hogy tiszteletemet tehessem.

Szerénytelen kérésemért, melyet kedves soraidban foglalt felajánlásod ment, bocsánatot kérve legőszintébb tisztelettel üdvözöl

viszontszolgálatra mindig kész

igaz híved

Ferenczi Miklós

Kolozsvár, 1928. ápr. 1.

MAGYAR
TUDOMÁNYOS AKADÉMIA
KÖNYVTÁRA

320/28.

Nagyságos Ranschburg Gusztáv Könyvkereskedésének

Budapest

Ferenczi Miklós kolozsvári egyetemi könyvtáros ur megkeresése alapján szerencsém van kérni, sziveskedjék az egyidejüleg megküldött akadémiai kiadványokat egyéb könyvküldeményeikkel együtt csomagolva megküldetni a kolozsvári egyetem könyvtárának.

Kiváló tisztelettel és előre is köszönettel

Budapest, 1928. április 18.

Kr. Balogh

főtitkár.

320
1905

MAGYAR
TUDOMÁNYOS AKADÉMIA
KÖNYVTÁRA

M.Tud.Akadémia

320/1928.

Kottaun Főtiszt Urnak

Küldje meg a Ranschburg Gusztáv könyvkereskedésne a kolozsvári egyetem könyvtára részére a mellékelt jegyzékben feltüntetett akadémiai kiadványokat tiszteletpéldányul az idezárt levéllel együtt.

Budapest, 1928. április 18.

Dr. Balogh

főtitkár.

Lat. papír + levél

MAGYAR
TUDOMÁNYOS AKADÉMIA
KÖNYVTÁRA

A M. Tud. Akademia nagyméltóságu Főtitkári Hivatalától a Szlovákországban levő Dunáninneni (Református) Egyházkerület pozsonyi könyvtárának tisztelettel jesen Rérem a könyveket ajándékul.
A könyvek Bécsbe küldésének díjáról magam gondoskodom. (Wien. I. Bez. Dorotheergasse 16. Pfarrer Egli.) A könyveknek Bécsből Pozsonyba szállításáról is én gondoskodom.

1.) Archaeologiai Közlemények. XII. kötet.
2.) Badics F. Gyöngyösi István ismeretlen ... Költeményei.
3.) Bain A. Neveléstudomány. 2 köt.
4.) Ballagi A. Régi Magyar Nyelvünk ...
5.) Bárczy O: A nadüly fejlődésének története.
6.) Bécsi Codex ... Mészöly Gedeon
7.) Békefi: Debreceni főiskola XVII–XVIII. sz. törvényei.
8.) " A pécsi egyetem.
9.) Bethlen Gábor levelei Mésházy Gáspárhoz
10.) Burckhard: Renaissance II.
11. Domanovszky: Szepesi Városok ...
12. Euripides drámái, ford. Csengeri I. II. III.
13. Fabriczky K. Kisebb dolgozatai
14 Ferenczi Z. Deák élete. 3 köt.
15. Fraknoi V: Habsburg ház első érintkezései.
16. Früin R. 10 év Németalföld. 2 köt
17. Gindely A. Okmánytár Bethlen uralk.
18. Goldzieher: Buddhismus hatása
19 " előadások islamról.
20. " Koránmagyarázás
21. Gyöngyösi: Martsal társalkodó. Murányi Venus.
22. " összeskolteményei I. II.
23. Hegedüs István: Analecta recentiora.
24. " " " nova.
25. Hodinka: Munkácsi püspökség.
26 " Orosz évkönyvek.
27. Homann B. M. pénztörténet.

28 Huber: Ausztria története 3K.
29. Hunfalvy P. Oláhok története.
30. Ivánji B. Barátja.
31. Karácson J. Rá Rocci Emigrátio.
32. Kárbyi G. Illésházi Istvá pöre
33 Kornis Gy: Delkiélek III Kötet
34 Krohn: Finn nyelv népek
35 Leonis Imperatoris Tactica I II.
36. Magyarországi Tanulók Külföldön 4 Kötet
37. Marczali: 1790-91 Országülés 2 Kötet
38. Megyei Monográfiák. Árva, Bars, Bodrogkör, Heves, Hunyad, Kolozs dipto, Nagybecskerek, Nyitra, Pozsony, Somogy, Sopron, Szabolcs, Szepes, Temesvár, Tolna, Torontál 2 pél, Udvarhely, Veszprém, Zemplén
39 Mészáros Gruvas Oszvallás
40. Szenti Molnár Albert naplója.
41 Nem magyar Reformátusok.
42 Pappf. b. Kemény Zsigmond
43 Pivarcz F. Hell Miksa. I. és II.
44 Pollák: Arany János
45. Prohászka: Dante.
46. Pulszky Kisebb dolgozatai. Ferenc
47. Rejtő M. Rottik Károly. VII. Kötet
48. Rejtő M. Regényei 25. füzet. Földi János
26. Szentjóbi Szabó
27 Magyari: Ormódi románja
30. Benczúri: Emberek próbája
32 Erdélyi iskoladrámák
33 Illei J. Tornyos Péter.
34. Kazinczy Ferenc: Amerika. Podróz do Kazimir
35. Verseny Gy: Bolsévik.
36 Heltai Gáspár: Hálló
49 Rónay János munkái
50. Szentkatolnai Mária I. és II Kötet.
51. dl Shakespeare drámák. I-VIII.
52. Southey R. Nelson.
53 Szabó D. M. Országgyülések II. Lajos korában
54. Szabó K. Régi Magyar Könyvtár II, IIIi, IIIr.
55 Szádeczky Lajos: I Ágoston élete
56 Szekfü István: Apokalyptika a világirodalomban.
57 Szentkláray: Ujabb tárgyletek
58. Szilády Áron: Pécsi Lemon praktikusa.
59 " " Sermones dominicales
60 Szilágyi Sándor: Linzi béke okiratai.
61 " " Bethlen G. levelei.
62. " " Erdélyország utolsó évtizedei három
63. Szinnyei J: Hazai és Külf. folyóiratok m. tud. Repertóriuma II. i.
64. Szücsi: Bajza József
65 Takáts S: — budai basák levelezései
66. Teleki J. Hunyadiak Kora V. VI. XII
67. Török magyarkori történelmi emlékek.
68. Tóth Szabó P: Cseh husziták mozgalmai.
69. M. Történeti Szemle
70. Ungarische Rundschau
71. Váczy J. Károlyi T. és Kora.
72. E Tompa M. életrajza.
73. Vári R: Történelmi tanulmányok Romániában
74. Velics: Magyarországi török defterek
74. Vitnyédi István levelei 1652-1664
75. Webray István Háztartási Könyve.
76. Závodszky Radvánszky: Hédervári Oklevéltár. I. II. Köt.
77. Zrinyi Kiállítás

Maradtam a nagymélt. Főtitkári Hivatalnak mély tisztelettel
hűséges szolgája

Budapest 1926. I. 26.

Baloghy Elemér
református Theologiai Tanár.

MAGYAR TUDOMÁNYOS AKADÉMIA KÖNYVTÁRA

320
1928

MAGYAR
TUDOMÁNYOS AKADÉMIA
KÖNYVTÁRA

1.

1. Archaeologiai Közlemények XII.k.
2. Badics F.:Gyöngyösi István ismeretlen költeményei.
3. Bain A.:Neveléstudomány.2.k.
4. Ballagi A.:Régi Magyar Nelvünk. . .
5. Bárczay O:A hadügy fejlődésének története.
6. Bécsi Codex . . . .Mészöly Gedeon
7. Békefi:Debreceni főikola XVII-XVIII.sz.törvényei
8. " A pécsi egyetem.
9. Bethlen Gábor levelei Illésházy Gáspárnoz
10. Burckhard:Renaissance II.
11. Domanovszky:Szepesi Városok . . . .
12. Euripides drámái,ford.Csengery I.II.III.
13. Fabriczky K.Kiseb dolgozatai
14. Ferenczi Z.Deák élete 3.köt.
15. Frakuói V; Habsburg Ház, első érinthezései
16. Frinn Z:10ev Német alföld 2. köt.
17. Gindely A.Okmánytár Bethlen uralk.
18. Goldziher:Buddhismus hatása
19. " előadások islamról
20. " Koránmagyarázás
21. Gyöngyösi:Marssal társalkodó Murányi Venus
22. " összes költeményei I.II.
23. Hegedüs István:Analecta recentiora.
2 " " nova
25. Hodinka:Munkácsi püspökség
26. " Orosz évkönyvek
27. Hóman B.M.pénztörténet.
28. Huber:Ausztria története 3.k.
29. Hunfalvy Pál:Oláhok története.
30. Iványi B.Bártfa
31. Karácson J.:Rákóczi Emigratio
32. Károlyi A.:Illésházi István pöre.
33. Kornis Gy:Lelki élet III.k.
34. Krohn Finnugor népek
35. Leonis Imperatori Tactica I.II.
36. Magyarországi tanulók külföldön 4 kötet.

37.Marczali: 179 0/1 ogyülés 2 kötet

38.Megyei monografiák.Árva,Bars,Bodrogköz,Heves,Hunyad,Kolozs,Liptó, Nagybecskerek,Nyitra,Pozsony,Somogy,Sopron,Szabolcs,Szepes,Temesvár,Tolna,Torontál,2 féle,Udvarhely,Veszprém,Zemplén-.

39.Mészáros:Csuvas ősvallás

40.Szenci Molnár Albert naplója

41.Nem magyar keresztnevek

42.Papp F.Kemény Zsigmond

43.Pinzger F.Hell Miksa

44.Pollák:Arany János

45.Prohászka:Dante

46.Pulszky Ferenc:Kisebb dolgozatai

47.Régi M.Költők Tára VII.k.

48.Régi M.Könyvtár 25.f.Földi János

26.Szentjóbi Szabó

27.Magyari:Országok romlása

30.Bessenyei:Embernek próbája

32.Csiksomlyói iskoladrámák

33.Illei J.Tornyos Péter

34.Kazinczy Ferenc:Amerikai Podocz és Kazimir

35,Versenyi Gy:Bokréta

36.Heltai Gáspár:Háló

MAGYAR TUDOMÁNYOS AKADÉMIA KÖNYVTÁRA

49.Rimay János munkái

50.Sanuto Mario I.és II.k.

51.Ál Shakespeare drámák I-VIII.

52.Southey R.Nelson

53.Szabó D.M.Országgyülések II.Lajos korában

54.Szabó K.Régi M.Könyvtár II.III.1.III.2.

55,Szádeczky Lajos:I.Apafi Mihály

56.Székely István:Apokalyptika a világirodalomban

57.Szentkláray:Ujabb részletek

58.Szilády Áron:Péchi Simon psulteriuma

59. " " Sermones dominicales

60.Szilágyi Sándor: Linzi béke okirattára

61. " " Erdély és az északkeleti háboru

62. Szilágyi Sándor:Bethlen G.levelei

63.Szinnyei J:Hazai és külf.folyóiratokban m.tud.Repertoriuma II.1.

64.Szücsi:Bajza József

65.Takács S: - budai basák levelezései

66.Teleki J:Hunyadiak kora V.VI.XII.

67.Török magyarkori történelmi emlékek

68.Tóth ~~xxxxx~~ Szabó P:Cseh hussita ozgalmak

69.M.Történeti Szinmütár

70.Ungarische Rundschau

71.Váczy J:Kazinczy F.és kora

72.F,Tompa Mihály életrajza

73.Vári R:Történeti Intézetek Romában

7? Magyarországi török defterek (Velics)

74.Vitnyédi István levelei 1652-1664

75.Werbőczy István Hármaskönyve

76.Závodszky Radványzsky:Hédervár oklevéltár I.II.köt.

77.Zrinyi kiállitás.

MAGYAR
TUDOMÁNYOS AKADÉMIA
KÖNYVTÁR

320
1928.

Főtiszteletü Püspök Ur !

Megnyugtatásul szerencsém van közölni, hogy a kivánt nyomtatványokat az intézet cime alatt el fogom küldetni, mönthogy azonban azok kiválogatása hosszabb időbe fog kerülni, valószinü, hogy a küldemény csak hetek mulva fog rendeltetési helyére érkezni.

Kiváló tisztelettel

Budapest, 1928. április 18.

kr Balogh

Méltóságos és Főtiszteletü

B a l o g h E l e m é r püspök urnak

B r a t i s l a v a

320
1928

MAGYAR
TUDOMÁNYOS AKADÉMIA
KÖNYVTÁRA

a

M.Tud.Akadémia

Ad 320/1928.sz.

Kottaun főtiszt urnak

Egyik brassói könyvtár számára kérték Akadémiánknak mindazon kiadványait, amelyek a mellékelt Révai-féle régibb jegyzékben o jellel vannak megjelölve.

Ezeket a kiadványokat Aronsohn-cég fogja egyéb szállitandó ingóságokkal együtt rendeltetési helyükre eljuttatni.

Kérem, gyüjtse össze az illető füzeteket, illetőleg köteteket és tartsa őket készen arra az időre, amidőn a nevezett cég megbizottja, aki Móricz Miklós brassói szerkesztő urtól, illetőleg a brassói egyesülettől igazoló okiratot fog bemutatni, a Könyvkiadó Hivatalban jelentkezni fog.

Budapest, 1928. március 20.

k. Balogh

főtitkár

B/ csat. a régi pozzer

320
1908

MAGYAR
TUDOMÁNYOS AKADÉMIA
KÖNYVTÁRA

Ad 320/1928.sz.

Igen tisztelt Barátom !

Mindenekelőtt Akadémiánk nevében meleg köszönetet mondok a Magyar-Román Szótár három nap előtt kapott második részéért, amelyet elhelyeztünk Akadémiánk könyvtárában.

Őszintén örvendek, hogy a f.évi január 20-án küldött kiadványok hiány nélkül megérkeztek és egyidejüleg intézkedtem a mellékelt jegyzékben felsorolt további kiadványaink megküldése iránt.

Amennyiben a M.Tud.Akadémia legujabb könyvjegyzéke alapján megállapitanád, hogy az 1918.óta megjelent több más kiadványunk is különösebben érdekelne akár Téged, akár kolozsvári barátainkat, ezeket a kiadványokat fokozatosan, kisebb csomagokban szintén hajlandó vagyok tiszteletpéldányul elküldetni a Ranschburg-cég szives közvetitésével.

Ezért mellékelem a Révai-cég által kiadott könyvjegyzéket.

Ha Budapestre jösz, kérlek mindenesetre légy szives a főtitkári hivatalba fáradni.

Szivből üdvözöl

régi, igaz hived

Budapest, 1928.március 1.

ki Balogh

Nagyságos

F e r e n c z i M i k l ó s

urnak

C l u j

Cat. jegyzés

320

1928.

MAGYAR
TUDOMÁNYOS AKADÉMIA
KÖNYVTÁRA

a

Méltóságos Uram !

Az Akadémia könyvraktárának kezelésével megbizott Kottaun főtiszt jelenti, hogy a nagyenyedi Bethlen-főiskola, valamint a Nagyenyedi Magyar Kaszinó részére 320/1928 számu iratom szerint kért kiadványainkat 6-6 összesen 12 csomagban elszállitásra elő-készitette.

Hivatkozással korábbi iratomra, szerencsém van Méltóságodat tisztelettel felkérni, méltóztassék a Hangya-Szövetkezet alkalmazottját felhivni arra, hogy a kiadványok átvétele végett köznapokon d.e. 9-1 között a M.Tud.Akadémia Könyvkiadó Hivatalában /V.Akadémia-utca 2.földszint / megjelenni sziveskedjék.

Fogadja Méltóságod a magyar nemzeti ügy szolgálatában tanusitott szives fáradozásáért Akadémiánk nevében is meleg köszönetem és egyuttal kiváló tiszteletem kifejezését.

Budapest, 1928.március 19.

Dr Balogh

főtitkár

Méltóságos

B a l o g h E l e m é r urnak,

a felsőház tagjának, a Hangya Szövetkezet

vezérigazgatójának

B u d a p o s t

Qk 320
M28

MAGYAR
TUDOMÁNYOS AKADÉMIA
KÖNYVTÁRA

M.Tud.Akadémia

Kottaun főtiszt urnak

A ./. alatt mellékelt jegyzékben felsorolt könyveket a melegebb évszak beálltával ki kell válogattatni és több csomagban elküldeni a következő cimre:

Herrn Pfarrer Egli, Wien, I.Dorotheergasse 16.

A póstai szállitási dijakat az illető a főtitkári hivatalban B.Brandenstein ő méltóságának fogja megtéríteni és azokat a Doktor ur fogja a Könyvkiadó Hivatalba leküldeni.

Budapest, 1926. január 28.

K. Balogh

főtitkár

Ad 325
1928

MAGYAR
TUDOMÁNYOS AKADÉMIA
KÖNYVTÁRA

Ad 320/1928.

Igen tisztelt Barátom !

Nagy örömmel értesültem Berzeviczy elnök urhoz intézett leveledből,hogy a Magyar Nemzeti Párt érdeklődik Akadémiánk ujabb kiadványai iránt.

Már korábban Akadémiánk Igazgató -Tanácsának általánosságban tartott határozatát eszközöltem ki arranézve,hogy az elszakitott területeken levő magyarság részére mily módon juttassuk el azokat a kiadványokat,amelyeket rendesen,póstán nehéz megküldeni.

Ennek folytán nem lesz semmi akadálya annak,hogy mindazokat a kiadványokat,amelyek iránt Te vagy a Magyar Nemzeti Párt klubjának többi tagja különösebben érdeklődtök,tiszteletpéldányul Hozzád eljuttassam.

Egyelőre a mellékelt jegyzékben felsorolt kiadványokat tétetem póstára és nagy köszönettel venném,ha lennél szives egy levelezőlapon annak idején közölni,vajjon a küldemény a Nemzeti Párt Klubjához megérkezett-e.

Amennyiben egyéb kiadványaink is érdekelnek akár Téged,akár a Magyar Nemzeti Párt tagjai,t légy szives azokat megjelölni,hogy a tiszteletpéldányok megküldése iránt intézkedhessem.

Szivből üdvözöl,régi,igaz hived

Budapest,1928.február 28.

kr Balogh

Méltóságos

R i c h t e r J á n o s

urnak

P r á g a

csat. jegyzék

Ad 320
1928

MAGYAR
TUDOMÁNYOS AKADÉMIA
KÖNYVTÁRA

320

1928

Méltóságos és Főtiszteletü Püspök Ur !

A M.Tud.Akadémia kiadványainak ujabb jegyzékét azzal a megjegyzéssel küldöm,hogy ha azokból a multkor emlitett könyvtárt egyes munkák érdeklik,Igazgató-Tanácsunk határozata alapján azokat Egli ur cimén vagy esetleg Prágába a Magyar Nemzeti Párt klubjának cimén tiszteletpéldányul elküldethetném,ahonnan a kiadványok remélhetőleg meg fognak érkezni.

Kiváló tisztelettel

Budapest,1928.március 2.

k Balogh

Méltóságos és Főtiszteletü

Balogh Elemér

püspök urnak

Bratislava

esat. kapzel

320
708

MAGYAR
TUDOMÁNYOS AKADÉMIA
KÖNYVTÁRA

a

M.Tud.Akadémia

Ad 320/1928.

Kottaun Főtiszt Urnak

Küldje meg a következő felirással:

Magyar Nemzeti Párt Klubjának

P r a h a

Parlament

ajánlva a következő kiadványokat:

Akadémiai Értesitő 1927.évfolyam

A M.Tud.Akadémia kiadványainak jegyzéke 1928./Révai kiad./

Popovics Sándor:A pénz sorsa a háboruban.

Teleszky János:A magyar állam pénzügyei a háboru alatt.

Plósz Sándor összegyüjtött dolgozatai.

Horváth János:A magyar irodalmi népiesség Faluditól Petőfiig.

Gyulai Pál eddig össze nem gyüjtött kritikai dolgozatai.

Kaán Károly:A Magyar Alföld.

Budapest,1928.február 28.

Lad. Révai nyzés

dr Balogh

főtitkár

MAGYAR
TUDOMÁNYOS AKADÉMIA
KÖNYVTÁRA

320
1928

Kegyelmes Uram!

Egy elkésett köszönettel tartozom az ősz elején küldött könyvekért; fogadd, Kegyelmes Uram, legőszintébb köszönetemet.

Késedelmem oka az volt, hogy magyar-román szótárunk (melynek belső munkatársa voltam) számításunktól eltérőleg megkésve jelent meg s köszönetemet a becses küldemény csekély viszonzásával egyidejűleg készültem tolmácsolni.

Egy Bpestre visszatért ismerősöm révén a napokban küldtem el egy példányt a magyar-román szótár készen levő I. kötetéből (melyet rövid idő múlva követni fog a II-ik) a M. Tud. Akad. könyvtára részére Lukinich Imre közvetítésével. Fogadd, kérlek, Kegyelmes Uram, szívesen némi csekély viszonzásául igazán lekötelező szívességednek. –

Ugyanezt az alkalmat egy kérésre is megraga-

./.

MAGYAR
TUDOMÁNYOS AKADÉMIA
KÖNYVTÁRA

dom, melynek megtételére tapasztalt igazán lekötelező előzékenységed bátorít fel. Igen érdekelnének a történeti értekezések, Történeti Szemle, valamint az Akadémiai Értesítő háború után megjelent füzetei (melyek közül az utóbbit kívéve kvárt egy példány sincs), igen nagy mértékben hálás lennék, ha ezekből valamit megkaphatnék, természetesen azzal a kötelezettséggel, hogy a történelem iránt érdeklődő itteni ismerősöknek rendelkezésére bocsátom.

Hogy azonban még póstaköltséggel is ne terheljem az Akadémiát, kérném szépen a nekem szánt küldeményeket Ranschburg G. könyvkereskedésének (IV. Ferenciek tere 2.) eljuttatni nevemre, aki azokat könyvtárunk küldeményeivel eljuttatja. Épen a napokban várok tőle egy szállítmányt (hivatalosat) s ha nem volnék szerénytelen, nagyon kérem szíves intézkedésedet, hogy - amennyiben lehetséges volna, - nagybecsű küldeményed már e csomaghoz volna csatolható. -

Engedelmet kérve talán szerénytelennek nevezhető kérésemért s hálás köszönetemet ismételten kifejezve őszinte tisztelettel vagyok

igazán lekötelezett híved

Kvár, 1928. jan. 15.

Ferenczi Miklós

NB: Az újabb füzeteket az itteni Erdélyi Irodalmi Szemlében ismertetni szándékozom.

Ad 320
1928.
MAGYAR TUDOMÁNYOS AKADÉMIA KÖNYVTÁRA

a

Komárom 22.

melegen ajánlom Pesse

Kegyelmes Uram!

Szíves igéretedre hivatkozva legmélyebb tisztelettel kérlek volnál oly kegyes intézkedni, hogy a M. T. Akadémia kiadványai prágai klubunk címére – Magyar nemzeti Párt klubja: Praha, Parlament – elküldessenek.

A magyar könyvek szállitása a történelmi országokba nincs engedélyhez kötve s vámmentesen történik.

Nagy szivességedért fogadd klubunk nevében is forró köszönetem kifejezését.

Legmélyebb tisztelettel vagyok

Kegyelmes Uram

legalázatosabb szolgája

Richter János

320
1928.

MAGYAR
TUDOMÁNYOS AKADÉMIA
KÖNYVTÁRA

M.Tud.Akadémia

320/28

Kottaun főtiszt urnak

Egyidejüleg felkértem Bártfai Szabó László osztályigazgató ur ámgát, hogy a nagyenyedi Bethlen főiskola és az ottani magyar kaszinó részére kért nagyobb számu kiadványainkat a nagy könyvraktárból válogattassa ki és két-két példányban Főtiszt Urnak legyen szives átadni.

Kérem, csomagoltassa be ezeket a könyveket jó minőségü papirosba olyképen, hogy azokat a Hangya Szövetkezet megbizottja annak idején átvehesse, ládába csomagoltassa és Lepage Lajos könyvkereskedő-cég rendelkezésére készen tarthassa.

A csomagolás megtörténtéről értesitést kérek, hogy annak idején a Hangya Szövetkezetet értesithessem.

Budapest, 1928. február 14.

Dr. Balogh

főtitkár

MAGYAR
TUDOMÁNYOS AKADÉMIA
KÖNYVTÁRA

820/29

Kegyelmes Uram!

Őszinte és hálás köszönetem a küldött akadémiai kiadványokért. Ki sem mondhatom, milyen nagy örömet szerzett igazán kedves küldeményed.

Ez az út, melyet találtam, csaknem 100%-os biztonságú, mivel a Ranschburg cég könyvtárunknak budapesti képviselője s ezek a füzetek, illetőleg könyvek az Egyetemi Könyvtár címén jönnek, tehát feltétlenül meg is érkeznek.

Magyarországi kultúra iránt érdeklődő ismerőseim is leírhatatlan örömmel fogadták az újdonságokat, melyeket legnagyobbrészt már közösen is adtam az érdeklődőknek.

Egyidejűleg jelzem, hogy a napokban küldtem fel Ranschburghoz magyar-román szótáramnak II. kötetét Konrád való juttatás céljából, kérlek, Kegyelmes Uram, fogadd el szerény ajándékomat az Akadémia könyvtára részére.

Ha sikerül szabadságot kapnom erre az időre, s ha – mi nem egészen bizonyos – az anyagiak megengedik, tavasszal szeretnék néhány napra Pestre rándulni s ez esetben bátor leszek tiszteletemet tenni.

Hálámat és köszönetemet ismételten kifejezve a legőszintébb tisztelettel vagyok mindenkor

szolgálatrakész híved

Kvár, 1928. febr. 26. Ferenczi Miklós

NB.: A küldött könyvanyag egy füzettel többet tartalmazott, mint amennyit a jegyzék feltüntetett. Ez a füzet, Dézsi emlékbeszéde Apponyi Sándor felett, mint könyvtárost igen kellemesen lepett meg.

3425
1948.

MAGYAR
TUDOMÁNYOS AKADÉMIA
KÖNYVTÁRA

320/28.

A. T. Ranschburg Gusztáv

könyvkereskedésnek

Budapest

Ferenczi Miklós kolozsvári egyetemi könyvtáros ur kivánságára szerencsém van megküldeni Akadémiánknak a mellékelt jegyzékben felsorolt kiad - ványait azzal a kéréssel, sziveskedjék azokat a kolozsvári tudományegyetem számára szánt kiadványokkal együtt Kolozsvárra eljuttatni.

Kiváló tisztelettel és előre is meleg köszönettel

Budapest, 1928. március 1.

Kn Balogh

főtitkár

Lat. jegyzék

MAGYAR
TUDOMÁNYOS AKADÉMIA
KÖNYVTÁRA

M.Tud.Akadémia

320/1928.sz.

Kottaun főtiszt urnak

Ferenczi Miklós kolozsvári egyetemi könyvtáros ur számára a mellékelt levéllel küldje meg a Ranschburg Gusztáv-könyvkereskedésébe /IV.Ferenciek-tere 2./ tiszteletpéldányul a következő kiadványokat:

Gyulai Pál eddig össze nem gyüjtött kritikai dolgozatai.

Zsigmond Ferenc:Jókai

Szinnyei Ferenc:Novella-és regényirodalmunk a szabadságharcig I.II.

Teleszky János: A magyar állam pénzügyei a háboru alatt.

Kaán Károly: A Magyar Alföld.

A M.Tud.Akadémia első évszázada I.

Plósz Sándor összegyüjtött dolgozatai.

Popovics Sándor:A pénz sorsa a háboruban.

A M.Tud.Akadémia kiadványainak jegyzéke.1928./Révai kiad./

Budapest,1928.március 1.

kr. Balogh

főtitkár

MAGYAR
TUDOMÁNYOS AKADÉMIA
KÖNYVTÁRA

320/1928.sz.

Méltóságos Osztályigazgató Ur !

Igazgató-Tanácsunk legutóbbi ülésében általánosságban intézkedett az iránt, hogy a trianoni békeszerződés értelmében Magyarországtól elszakitott területeken levő könyvtárakhoz juttassam el az 1918.óta megjelent kiadványaink közül mindazokat, amelyek iránt az illető könyvtárak érdeklődnek. Minthogy egyes utódállamok kormányának intézkedése folytán az egyes iskolák és jogi személyek vagyona elvétetett vagy elkobzottatott, a könyvtárak vezetőségének rendszerint nincs módjában a könyvek rendes könyvárusi árát megtériteni vagy kiadványainkra előfizetni, minélfogva az Igazgató-Tanács ezeknek tiszteletpéldányul való megküldését engedélyezte.

Előreláthető, hogy a közel jövőben több ilyen könyvtár fog értesülni elhatározásunkról és különböző módokon fogja megkisérelni a kiadványok átvételét, minthogy a rendes póstai forgalomban a szerzett tapasztalatok szerint nagyobb könyvküldemény a vámhivatalhoz kerül és ott vagy elkallódik vagy a cenzura kezelése alá esik és hónapokig sem jut el a cimzettekhez.

A közeli hónapokban egyik feladatom lesz a tárgyban lehetőleg hiteles adatokat is szerezni, hogy a Nemzetek Szövetségénél már 1927.junius 8-án és azóta több izben tett panaszunk a megfelelő hiteles adatokkal ellátva megujitható legyen és végre sikerre vezethessen.

Egyik korábbi, rövid uton lefolytatott megbeszélés alapján ma a nagyenyedi Bethlen főiskola könyvtára, illetőleg a nagyenyedi

Méltóságos

Dr. B á r t f a i S z a b ó L á s z l ó

osztályigazgató urnak

B u d a p e s t

magyar kaszinó fordult hozzám azzal a kivánsággal,hogy a ./. alatt mellékelt jegyzékben felsorolt kiadványokat oly módon juttassam el hozzájuk,hogy a kiadványokat Budapesten a Hangya Szövetkezet vennné át,az adná át Lapage Lajos könyvkereskedő-cég megbizottjának és ez utóbbi fogja a könyveket becsomagolni és megfelelő módozatok mellett Erdélybe elszállittatni.

A fennebbiek előrebocsátása alapján tisztelettel felkérem Méltóságodat,szivesked jék 4-6 hét alatt Cseri József és Csima János altisztekkel a nagy könyvraktárból 3-3 példányban kiválogattatni a mellékelt jegyzékben felsorolt kiadványokat.A kiadványokból egy-egy /összesen kettő/ példány jutna a két nagyenyedi könyvtárnak,egy példány pedig abból a célból maradna külön raktáron,hogyha ,ami előreláthtó, valamely más elszakított területen levő könyvtár hasonló kérelemmel fordul hozzánk,ne kelljen a kiválogatást ujból végezni.

A Hangya Szövetkezet megbizottját felvilágositottam a felől, hogy ilyen nagy mennyiségü kiadványnak kiválogatása hosszabb időbe fog kerülni és igy csak akkor küldjenek hozzánk,ha a kiválasztás és csomagolás már megtörtént.Kottaun főtiszt urat pedig értesitettem,hogyha a kiválasztás be fog fejeztetni,az ő feladata lesz a könyveket több csomagba csomagoltatni és a becsomagolás megtörténtéről a főtitkári hivatalban jelentést tenni.

Kiváló tisztelettel

Budapest,1920.február 14.

Balogh

főtitkár

Bal. jegyzék

320

1928

Előirat: 150/1927

MAGYAR
TUDOMÁNYOS AKADÉMIA
KÖNYVTÁRA

320/1928.sz.

Méltóságos Vezérigazgató Ur !

A nagyenyedi kaszinó elnökségének Méltóságodhoz intézett és ./. alatt tisztelettel visszaküldött levele alapján intézkedtem az iránt,hogy az Akadémia könyvraktárának felügyeletére felkért Bártfai Szabó László kormányfőtanácsos ur ő méltósága a kivánt kiadványokat kiválogattassa és elszállitásra alkalmas módon tartós papirba csomagoltassa.

A csomagolás megtörténte után lesz szerencsém Méltóságodat értesiteni a végből,hogy a könyvszállitmány az Akadémia Könyvkiadó Hivatalában átvehető legyen.

Kiváló tisztelettel

Budapest,1928.február 14.

k. Balogh
főtitkár

Bcsat. a levél

Méltóságos

B a l o g h E l e m é r vezérigazgató urnak,
a felsőház tagjának

B u d a p e s t
8

320
1928

MAGYAR
TUDOMÁNYOS AKADÉMIA
KÖNYVTÁRA

A MAGYAR NEMZETI MUZEUM
ORSZ. SZÉCHÉNYI-KÖNYVTÁRA

Kegyelmes Uram!

Ismerve Nagyméltóságodnak a jóakaratát, melleyel az Akademia kiadványait a tudományos kutatás céljaira kispénzücknek is szívesen bocsájtja rendellezésre, legyen szabad tisztelettel arra kérnem Nagyméltóságodat, hogy méltóztassék a könyvkiadó vállalatnjabb három művét részemre – fűzött példányokban – átengedni. Ezek a következők volnának:

Szinyei F.: A regény és novellairodalom. I–II.
Gyulai P.: Kiadatlan kritikáinak gyűjteménye
Horváth J.: Az irodalmi népiesség.

Előre is a leghálásabban köszönve Nagyméltóságod kegyességét, kérem fogadja őszinte tiszteletem nyilvánítását.

Budapest, 1928. II/16

Dr. Nyireő István
könyvtárőr.

A MAGYAR NEMZETI MÚZEUM
ORSZ. SZÉCHÉNYI-KÖNYVTÁRA

MAGYAR
TUDOMÁNYOS AKADÉMIA
KÖNYVTÁRA

M.Tud.Akadémia

Kottaun főtiszt urnak

E sorok átadójának kiadandók Nyiresi István könyvtárőr részére tiszteletpéldányul fűzve a következő kiadványok:

Szinnyei P.: xxregény Novella-és regényirodalmunk a szabadságharcig I.II.

Gyulai P.:Kritikai dolgozatainak ujabb gyüjteménye.

Horváth J.:Az irodalmi népiesség Valuditól Petőfiig.

Bufapest,1928.február 16.

exp.
Balogh B

MAGYAR
TUDOMÁNYOS AKADÉMIA
KÖNYVTÁRA

MAGYAR
TUDOMÁNYOS AKADÉMIA

322
1928

Méltóságos Osztálytitkár Ur !

Az 1927. évi nagygyülés határozata értelmében /Ak.Ért.151 lap 3. sz./ Kazinczy Gábor őméltósága és neje alapitványának kamatai fejében 400 P adható ki egy érdemes tudós,illetőleg iró vagy művész munkásságának megjutalmazására.

A m.t. I. osztály azt javasolja,hogy ez az összeg a f.évben László Géza nyug. állami főgimn. tanárnak /Lakik Szekszárd,Mészáros Lázár-u.11.sz./ adassék ki.

A nevezett tanár, [redacted], annak idején az Akadémiától a Nyelvtörténeti Szótárt kapta mint a kolozsvári egyetem legjobb nyelvtudományi hallgatója.1898-tól kezdve különböző nyelvtudományi folyóiratokban jelentek meg dolgozatai és pedig a „Zilah vidéki nyelvjárás" c.,amellyel a Sámuel-Kölber-dijat nyerte,1901-ben és 1903-ban az Egyetemes Filologiai Közlönyben két értekezése;ezenfelül adatokat gyüjtött a M.Tud.Akadémia Nagy Szótára számára és részt vett Szilágy megye monografiájának megirásában.

Az utolsó években a nevezett tanár ,aki ezidő szerint 53 éves, sulyos betegsége miatt munkaképtelen és ezen az alapon is folyamodik a Kazinczy-alapitvány kamatainak elnyeréséért.

Tekintettel arra,hogy az alapitvány kamatait a mult évben a III. osztály ajánlottja kapta,indokoltnak mutatkozik,hogy ez a folyó évben valamelyik más az I.osztály jelöltjének adassék ki ,amire nézve egyik legközelebbi összes ülésen előterjesztést óhajtanék tenni.

Kérem ehhez a m.kxx.t.Osztály szives hozzájárulását.

Kiváló tisztelettel

Budapest,1928.február 15.

Balogh

főtitkár

400

Kazinczy Gábor osztöndíjra

al. az I. Osztály ajánlja Lászlo

Géza nyug. gymn. tanárt Szekszár

dor.

Az Osztály hozzájárulását kéri a fő-

titkár úr.

322

1928

MAGYAR
TUDOMÁNYOS AKADÉMIA
KÖNYVTÁRA

MAGYAR TUDOMÁNYOS
AKADÉMIA

1555/1926. sz.

Nagyságos Igazgatóság!

Hivatkozással e tárgyban kifejezett nagybecsű óhajára, szerencsém van tisztelettel közölni, hogy a kivánt kiadványokat a folyó év szeptember havától fogva egyelőre díjmentesen, illetőleg a postai költségek ***előlegezésével*** *meg fogom küldetni a Nagyságos Igazgatóság felügyelete alatt levő könyvtárnak.*

A kiadványoknak ***kedvezményes*** *árát a folyó év végén a megállapitandó postai költségek kimutatásával együtt a Magyar Tudományos Akadémia könyvkiadó hivatala fogja a Nagyságos Igazgatóság tudomására hozni azzal a tiszteletteljes megkereséssel, hogy az összeget a Magyar Tudományos Akadémia könyvkiadó hivatala címére (Budapest, V., Akadémia-utca 2.) a jövő év elején postautalvánnyal megküldeni szíveskedjék.*

Ha az intézet átalánya lehetetlenné tenné az összegnek egyszerre való kifizetését, a részletekben való törlesztés is lehetséges lesz.

Budapest, 1926. július 31.

Kiváló tisztelettel

A főtitkár.

KERTÉSZ JÓZSEF, BUDAPEST. 99144

MAGYAR
TUDOMÁNYOS AKADÉMIA
KÖNYVTÁRA

A Soproni Szentbenedekrendi Sz. Asztrik Kat. Gimnázium igazgatóságától

1o/1928. sz.

A M A G Y A R T U D O M Á N Y O S A K A D É M I A

TEK. FŐTITKÁRI HIVATALÁNAK

Budapest.

A Magy. Tud. Akadémia könyvkiadóhivatala 1927. április. 27-i keltével megküldte intézetünknek azon kiadványait,melyeket az 1925. év előtt részint az évi átalányfizetés,részint külön előfizetés fejében kaptunk. A megküldött müvek netto ára / 5o %-os engedmény után / 115.1o P. Ez a összeg akkora,hogy az intézeti könyvtárunknak rendelkezésére álló csekély pénzösszeg miatt sem egészben,sem részletekben megfizetni nem tudjuk. Hogy mégis ne kelljen az értékes kiadványokat visszaküldeni, tisztelettel kérem a Tek. Főtitkári Hivatalt,legyen kegyes kivételesen a jelzett küldeményt a fenti ár feléért birtokunkban hagyni. Ugyancsak szives értesitést kérek arra vonatkozóan,hogy a jövő kiadványokat milyen feltételek mellett kaphatná meg intézetünk.

Tisztelettel

Sopron,1928. február 14.

SOPRONI SZENTBENEDEKRENDI SZ. ASZTRIK KATH. GIMNÁZIUM * 1921 *

igazgató.

323
Tra

MAGYAR
TUDOMÁNYOS AKADÉMIA
KÖNYVTÁRA

M.Tud.Akadémia

Kottaun főtiszt urnak

A Soproni Szentbenedekrendi Sz.Asztrik Kat.Gimnázium igazgatósága most közli velünk, hogy a hozzá küldött akadémiai kiadványoknak 115 P 16 f árát sem tudja kifizetni, minekfolytán tekintettel az intézet kiváló tudományos multjára, a kiadványok árából további 50 %-ot elengedtem. Ha az összeg beküldetik, szíveskedjék azt 25 %-os rendkivüli kedvezmény cimén elszámolni és a többi összegekkel együtt a Földhitelintézetbe befizetni.

Budapest, 1928. február 16.

k. Balogh

főtitkár

323/1948

MAGYAR
TUDOMÁNYOS AKADÉMIA
KÖNYVTÁRA

Főtisztelendő Igazgató Ur !

Kiválóan nagyrabecsülöm azokat a jelentős szolgálatokat, amelyeket a magyar közmüvelődés terén a soproni szent-Benedekrendi Szent Asztrik kat.gimnázium tett és ennek folytán f.hó 14-én 10/28.sz. nagybecsü irata alapján szerencsém van közölni,hogy a M.Tud.Akadémia Könyvkiadó Hivatala által megküldött kiadványaink 115 P 10 f-t kitevő árából további 50 %-ot elengedek.

Egyuttal szerencsém van mellékelni az e tárgyban korábban kiadott körlevelemnek egy példányát azzal a megjegyzéssel,hogyhazaz intézet átalánya még ezt a kedvezményes árat sem tudná Akadémiánkhoz átutalni,kiadványainkat további kedvezménnyel fogom Főtisztelendő Urnak megküldetni.

Kiváló tisztelettel

Budapest,1928.február 16.

k. Balogh

főtitkár

A Soproni Szentbenedekrendi Sz.Asztrik Kat.Gimnázium

Főtisztelendő Nagyságos Igazgatóságának

Sopron

B/ Cat. körlevél

323
Tud

MAGYAR
TUDOMÁNYOS AKADÉMIA
KÖNYVTÁRA

a