MTAK Keleti Gyűjt. anyaga

Szilágyi Dániel és az Akadémiai Könyvtár török kéziratai c. előadás képanyaga. Összeáll.: Horváth Anna. 1979.

Diapozitiv fekete-fehér és szines. 18 felv.

G 274 Ibrahim Hakki: Ma^{c}arifet-name. Keltezetlen. Török F.21. 50.r.

G 275 Tercüman Mahmud: Tarih-i Ungurus. Keltezetlen. Török F.57. 1.r.

MTA Könyvtára, Keleti.Gyüjtemény

Arab O. 50.	13 p.	diapozitiv,	szines:	G. 287.
Arab O. 54.	11 és 12 p.	"	"	G. 288-289.
Török O. 83	részletek	"	"	G. 290-302.
Török F. 21.	248, 258, 264, 286 p.	"	"	G. 303-307.

D. 1425-1437.

MTA Könyvtára. A Keleti Gyüjtemény anyagából. Illusztrációk és minta-képek.

Sikfilmek, 9x12 cm és 6x9 cm.

1958-1960. Neg. 13 felv.

D. 1425.

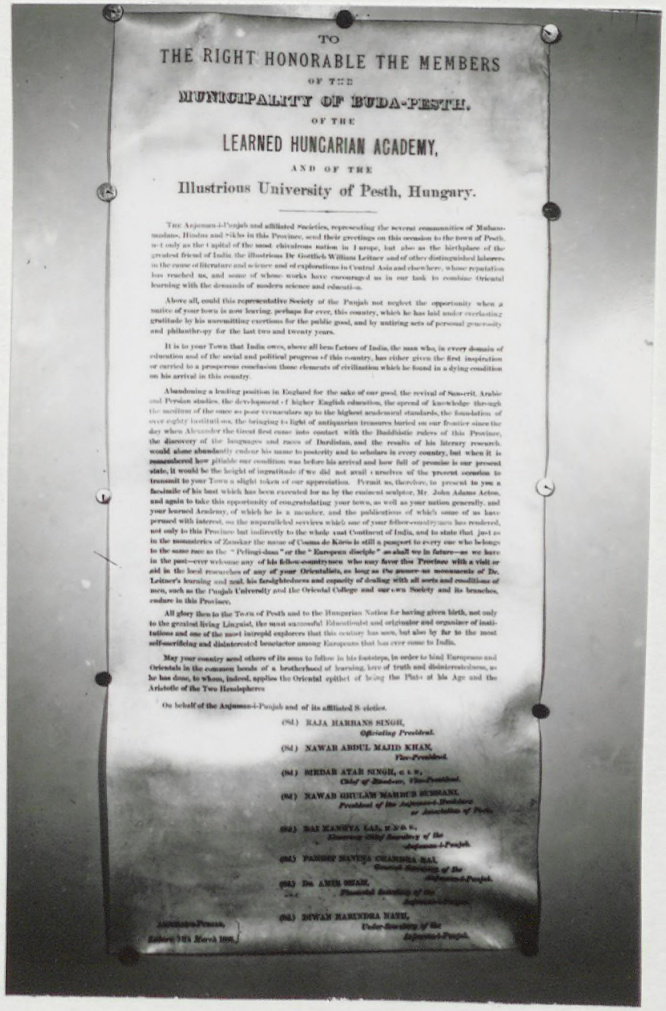

TO

THE RIGHT HONORABLE THE MEMBERS

OF THE

MUNICIPALITY OF BUDA-PESTH,

OF THE

LEARNED HUNGARIAN ACADEMY,

AND OF THE

Illustrious University of Pesth, Hungary.

The Anjumen-i-Punjab and affiliated Societies, representing the several communities of Muhammadans, Hindus and Sikhs in this Province, send their greetings on this occasion to the town of Pesth, not only as the Capital of the most chivalrous nation in Europe, but also as the birthplace of the greatest friend of India the illustrious Dr Gottlieb William Leitner and of other distinguished laborers in the cause of literature and science and of explorations in Central Asia and elsewhere, whose reputation has reached us, and some of whose works have encouraged us in our task to combine Oriental learning with the demands of modern science and education.

Above all, could this representative Society of the Punjab not neglect the opportunity when a native of your town is now leaving, perhaps for ever, this country, which he has laid under everlasting gratitude by his unremitting exertions for the public good, and by untiring acts of personal generosity and philanthropy for the last two and twenty years.

It is to your Town that India owes, above all best Patrons of India, the man who, in every domain of education and of the social and political progress of this country, has either given the first inspiration or carried to a prosperous conclusion those elements of civilization which he found in a dying condition on his arrival in this country.

Abandoning a leading position in England for the sake of our good, the revival of Sanscrit, Arabic and Persian studies, the development of higher English education, the spread of knowledge through the medium of the once so poor vernaculars up to the highest academical standards, the foundation of over eighty institutions, the bringing to light of antiquarian treasures buried on our frontier since the day when Alexander the Great first came into contact with the Buddhistic rulers of this Province, the discovery of the languages and races of Dardistan, and the results of his literary research, would alone abundantly endear his name to posterity and to scholars in every country, but when it is remembered how pitiable our condition was before his arrival and how full of promise is our present state, it would be the height of ingratitude if we did not avail ourselves of the present occasion to transmit to your Town a slight token of our appreciation. Permit us, therefore, to present to you a facsimile of his bust which has been executed for us by the eminent sculptor, Mr John Adams Acton, and again to take this opportunity of congratulating your town, as well as your nation generally, and your learned Academy, of which he is a member, and the publications of which some of us have perused with interest, on the unparalleled services which one of your fellow-countrymen has rendered, not only to this Province but indirectly to the whole east Continent of India, and to state that just as in the monasteries of Zanskar the name of Csoma de Körös is still a passport to every one who belongs to the same race as the "Feringi-dass" or the "European disciple" so shall we in future—as we have in the past—ever welcome any of his fellow-countrymen who may favor this Province with a visit or aid in the local researches of any of your Orientalists, as long as the power as monuments of Dr. Leitner's learning and zeal, his farsightedness and capacity of dealing with all sorts and conditions of men, such as the Punjab University and the Oriental College and our own Society and its branches, endure in this Province.

All glory then to the Town of Pesth and to the Hungarian Nation for having given birth, not only to the greatest living Linguist, the most successful Educationist and originator and organizer of institutions and one of the most intrepid explorers that this century has seen, but also by far to the most self-sacrificing and disinterested benefactor among Europeans that has ever come to India.

May your country send others of its sons to follow in his footsteps, in order to bind Europeans and Orientals in the common bonds of a brotherhood of learning, love of truth and disinterestedness, as he has done, to whom, indeed, applies the Oriental epithet of being the Plato of his Age and the Aristotle of the Two Hemispheres

On behalf of the Anjumen-i-Punjab and of its affiliated Societies.

(Sd.) RAJA HARNAM SINGH,
Officiating President.

(Sd.) NAWAB ABDUL MAJID KHAN,
Vice-President.

(Sd.) SIRDAR ATAR SINGH, C.I.E.,
Chief of Bhadaur, Vice-President.

(Sd.) NAWAB GHULAM MAHMUD SUBHANI,
President of the Anjumen-i-Badshah or Association of Pesth.

(Sd.) RAI MANNYA LAL, R.N.S.,
Honorary Chief Secretary of the Anjumen-i-Punjab.

(Sd.) PANDIT MANNA CHANDRA RAI,
General Secretary of the Anjumen-i-Punjab.

(Sd.) Dr. AMIR SHAH,
Financial Secretary of the Anjumen-i-Punjab.

(Sd.) DIWAN NARENDRA NATH,
Under-Secretary of the Anjumen-i-Punjab.

Lahore-Punjab,
Sabbat 9th March 1896.

D. 1426.

Illusztrációk és mintaképek a
Keleti Gyüjtemény anyagából.

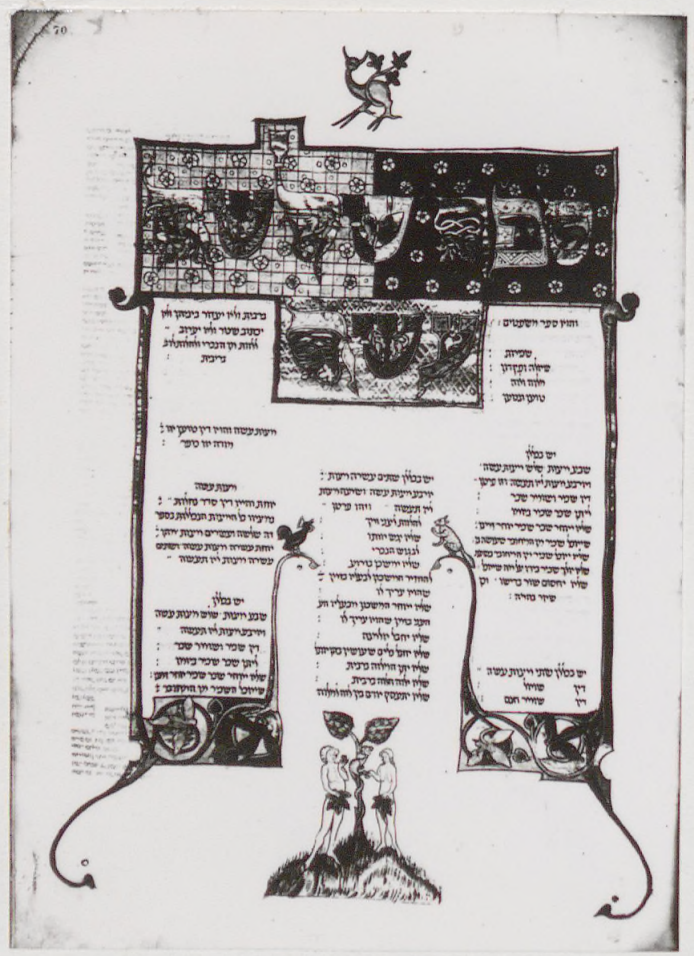

D.1427.

Illusztrációk és mintaképek a
Keleti Gyüjtemény anyagából.

D.1428.

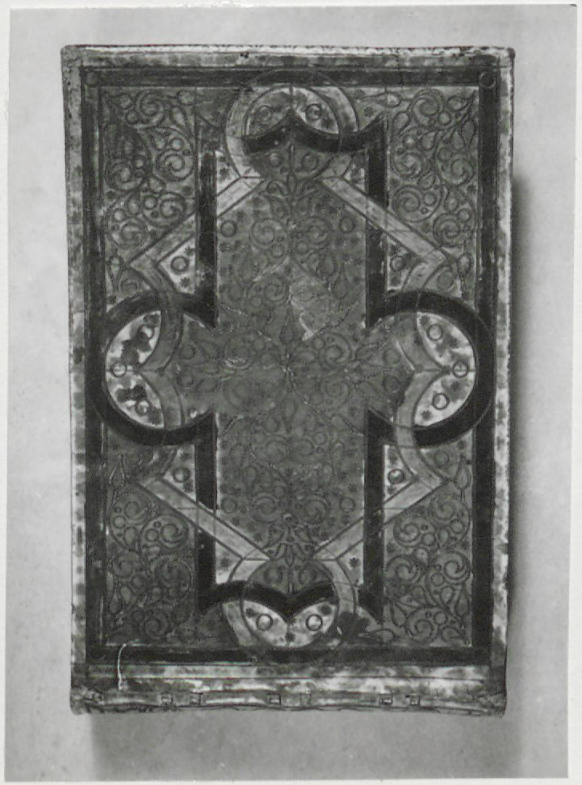

D.1429.

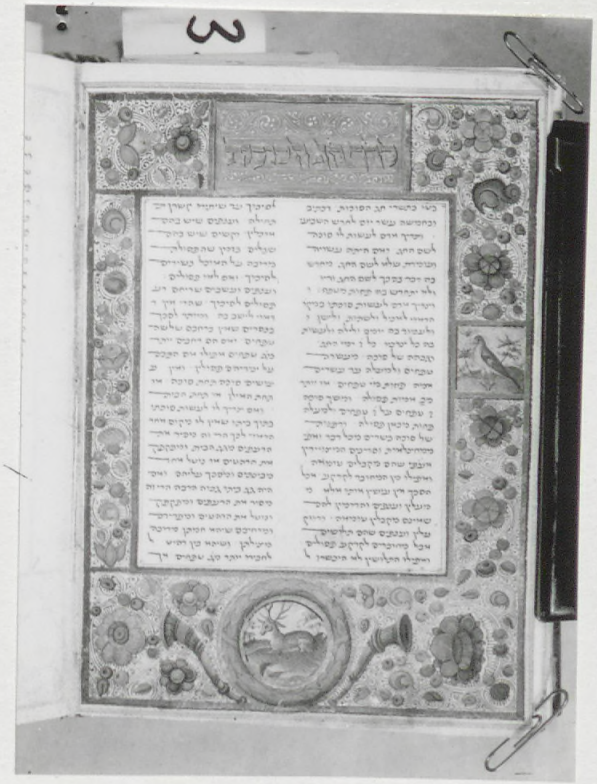

D.1430.

Illusztrációk és mintaképek a
Keleti Gyüjtemény anyagából.

D.1431.

D.1432.

D.1433.

Illusztrációk és mintaképek a
Keleti Gyüjtemény anyagából.

D.1434.

D.1435.

Illusztrációk és mintaképek a
Keleti Gyüjtemény anyagából.

D.1436.

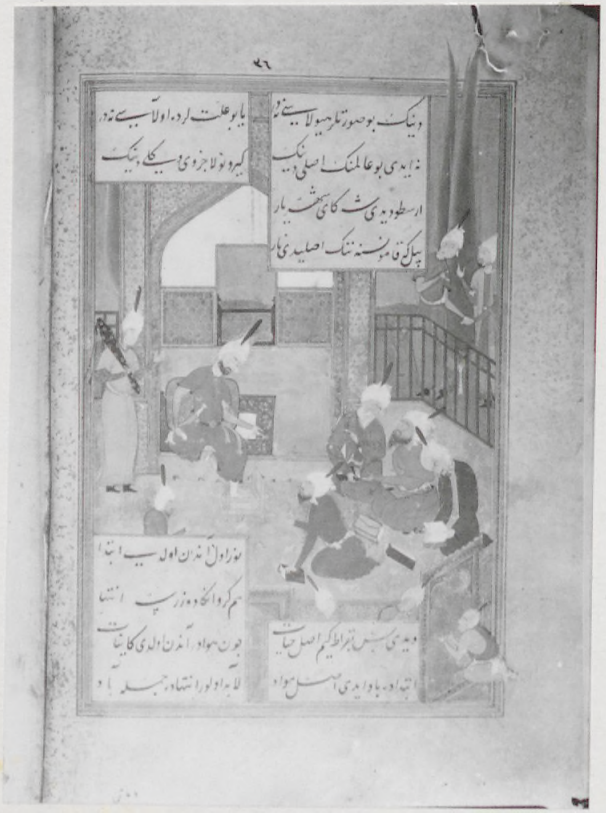

D.1437.

D. 7777 – 7780

MTA Könyvtára, Keleti Gyüjtemény.
Kézirat. Perzsa F. 12. Részletek.
Tekercsfilmfelv. 6x6 cm. 1983. Neg. 4 felv.

D. 7777

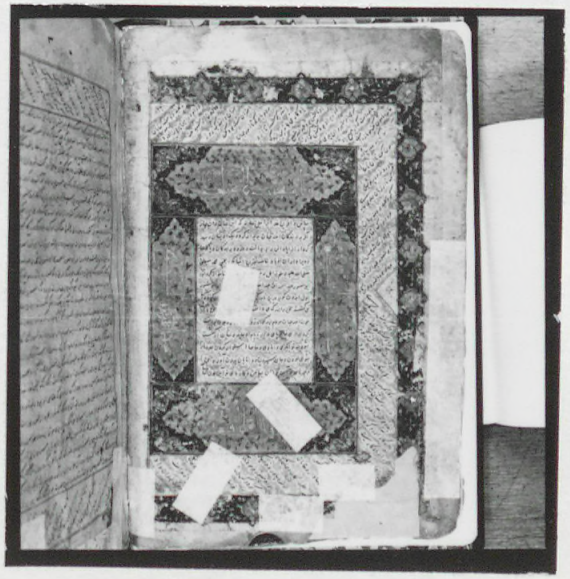

D. 7778

D. 7779 – 7780

A Magyar Tudományos Akadémia Könyvtára Keleti Gyüjteményének állományából
készült felvételek. 1979. Diapozitiv, Szines

G. 142. Keleti Gyüjtemény. Olvasóterem.
G. 143. Arab O. 46. Mohamedán imakönyv. Kötés.
G. 144. Perzsa F. 3. FERDOUSZI: Sáhnáme. másolat a 18-19. sz. fordulójáról papir 22,7 x 37 cm. fol. 64v. a hetedik állomás: Rosztem megöli a Fehér Dévet
G. 145. Bulletin of the Csoma de Kőrös Symposium. Boritó
G. 146. Budapest Oriental Reprints. Ser.A.1. LIGETI L.: A magyar nyelv török kapcsolatai és ami körülöttük van, I. 1977. boritó
G. 147. Keleti tanulmányok - Oriental Studies. 3. TERJÉK, J.: Collection of Tibetan MSS and Xylographs of Alexander Csoma de Kőrös. 1976. boritó
G. 148. Keleti tanulmányok - Oriental Studies. 3. TERJÉK, J.:- " -belső cim
G. 149. Kaufmann A 77/III. MAIMONIDÉSZ: Misna Tóra. 1296. Izsák feláldozása /csak kép/ fol. 81r.
G. 150. Kaufmann A 77/IV. MAIMONIDÉSZ: Misna Tóra. 1296. fol. 32r. cim
G. 151. Keleti Gyüjtemény. Donátorok emléktáblája
G. 152. Kaufmann A 349. ISAAK SCHULHOF: Megillat Ofen. Cimlap
G. 153. KAUFMANN A 349. ISAAK SCHULHOF: Megillat Ofen. ... oldal
G. 154. Arab O. 101. Korán. /Vámbéry Ármin uti-koránja volt/
G. 155. Mongol 134. Šn čan yuyi kemekü teüke. MS fol. 1r.
G. 156. Csoma tibeti gyüjtemény 8. "Alexander-könyv" fol. 3v.
G. 157. KŐRÖSI CSOMA Sándor tibeti nyelvtana
G. 158. KŐRÖSI CSOMA Sándor tibeti szótára

A Magyar Tudományos Akadémia Könyvtára Keleti Gyüjteményének állományából készült felvételek. 1979. Diapozitiv.

G. 117. Perzsa F.3. FERDOUSZI: Sáhnáme. fol. 62r.
G. 118. Perzsa F.3. FERDOUSZI: Sáhnáme. fol. 345v.
G. 119. Perzsa F.14. MAHMUD MIRZA Kádzsár: Madzsmaje Mahmud. fol. 2v - 3r.
G. 120. Tibeti fanyomat. Képek a "buddhista pokol"-ból. fol. 1olv. - 1o2r.
G. 121-124. Etiop 1. Biblia. fol. 3r. 2v. 5v. 6r.
G. 125. Arab O. 46. Mohamedán imakönyv. fol. 1v - 2r.
G. 126. Tibeti fanyomat részlet a buddhista pokolból 19. sz.
G. 127. Szanszkrit O. 1. Vallási szemelvények. 125. oldal miniatura
G. 128. Szanszkrit O. 2. Vallási szemelvények. 56-57. oldal szöveg
G. 129. KŐRÖSI-CSOMA Sándor képe, az 1976-os mátrafüredi szimpozium emléklap
G. 130. Tibeti fanyomat részlet a buddhista pokolból 19. sz.
G. 131. Török F. 24. PIRI REISZ: Kitáb-i bahrijje. fol. 121v - 122r.
G. 132. Török O. 83. NIZÁMI: Iszkendernáme. A török változat szerzője:AHMEDI 156. oldal miniatura
G. 133. Török O. 83 NIZÁMI: Iszkendernáme. " " " " " 54. oldal
G. 134. Kaufmann A 380/1. Itáliai Machsor. vol. 1r.
G. 135. Kaufmann A 380/I. Itáliai Machsor. vol. 99r.
G. 136. Keleti Gyüjtemény. Olvasóterem.
G. 137. Kaufmann A 77/III. MAIMONIDESZ: Misna Tóra. 1296. fol. 81r. cim.
G. 138. Kaufmann A 77/IV. MAIMONIDÉSZ: Misna Tóra. fol. 32r.
G. 139. Keleti Gyüjtemény. Olvasóterem.
G. 140. Mandzsu 15. Enduringge tacihiyan-i juwan ninggun hacin-i jurgan-be yarume ejehe bithe. MS fol. 3r.
G. 141. Perzsa F. 14. MAHMUD MIRZA Kádzsár: Madzsmaje Mahmud. kötés.

Szilágyi Dániel és az AKadémiai Könyvtár török kéziratai c. előadás képanyaga. Összeáll.: Horváth Anna. 1979.

Diapozitiv fekete-fehér és szines. 18 felv.

G 258 Scadullah Enveri efendi: Tarih-i --. Török F. 36. l.v.,2.r.

G 259 " " " " " l.v. felső része

G 260 " " " " tartalomjegyzék egyik lapja

G 261 Ahmedi: Iskandername. Keltezetlen. Török.o.83. 266. p.

G 262 " " " " 167. p.

G 263 Török könyvborító a XVI. századból

G 264 Takiü'd-Din csillagvizsgálójának /Isztanbul/ belseje és könyves-polcának egy részlete. /1572/

G 265 Tarih-i vak^{c}a-name-i Ca^{c}fer. 1721. Török.F.60. l.v.p. /cimlap/

G 266 Szilágyi Dániel

G 267 Vámbéry Ármin

G 268 Vámbéry levele a MTA főtitkárához. /l.p./ 1886.febr.7.-én.

G 269 Piri re'is: Kitab-i bahriyye. 1701. Török F.24. 56.r. Ada-i Ciciliya /Szicilia térképe/

G 270 " " " 89.r. Becaye. /É.afrikai kikötő térképe/

G 271 Ibrahim Hakki: Ma^{c}arifet-name. Keltezetlen. Török F.21. 80. r.

G 272 " " " " " 80.v.

G 273 " " " " " 25.v.

D.4962-4965.
Tibeti könyvboritó. /fanyomat/
Lh: MTAK Keleti O. 47-48.
Tekercsfilmfelv.6x6 cm.1976.Neg.
4 felv.

D. 4962 - 4963.

DÍSZES LAPOK, ÉRDEKESSÉGEK A KELETI GYŰJTEMÉNY ÁLLOMÁNYÁBÓL

Arab iráskép.
Lh. MTAK Keleti Gyûjtemény, Arab O.54.
1V,10V-12R.

6x6 cm.színes neg. 2002. 4 felv.

D.13022/1, D.13023/1, D.13027/3, D.13028/1.

D.13022/1.

D.13023/1
D.13027/3

D. 13028/1.

Szanszkrit íráskép.
Lh. MTAK Keleti Gyûjtemény, Szanszkrit O.2.

6x6 cm.színes neg. 2002. 3 felv.

D.13023/2, D.13028/2-3.

D.13023/2.

D.13028/3.

D.13028/2.

Tibeti íráskép.

Lh. MTAK Keleti Gyûjtemény, Tib.577,Tib.312.

6x6 cm.színes neg. 2002. 2 felv.

D.13023/3, D.13024/2.

D. 13023/3.

D. 13024/2.

Japán íráskép.
Tokyo National Museum kiállítási katalógus.
Lh. MTAK Keleti Gyûjtemény

6x6 cm.színes neg. 2002. 1 felv.

D.13024/3.

D.13024/3.

D.4831-4832.
C.2213.
Buddhista pokolképek
Sikfilmfelv.9x12 cm.1976.Neg. 2 felv.
Mikrofilmcsik 1976.Neg. 1 csik 3 felv.

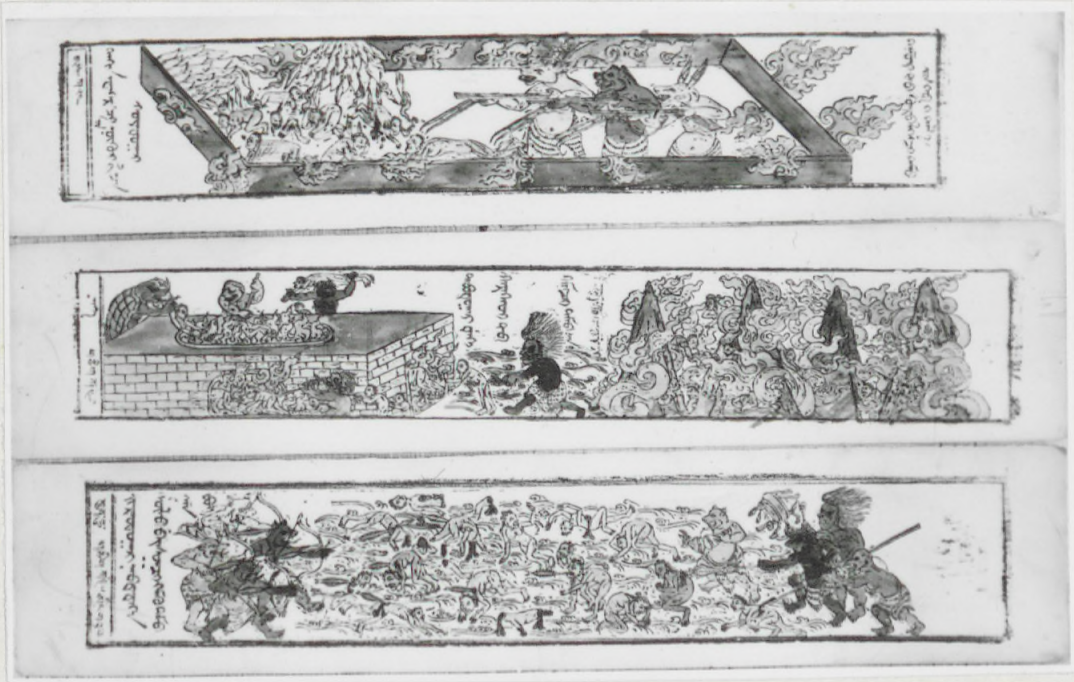

D.5016-5017.
Etiop Biblia.
Tekercsfilmfelv.6x6 cm.1976.Neg.
2 felv.

ነፍ፡ሶበ፡ገሠሠቱ፡ይእቲ፡
ዘማ፡ርሑስት፡ወፈተዩት፡
ትእንዝ፡ተስፍሐ፡ሠአር
ተ፡ርእሱ፡ውስተ፡ጸሐፈ፡ወ
ስረ፡ውስተ፡ዓየር፡ወኮነት፡
ትጸርኅ፡እግዚ፡ትብል፡አይ
ደልወክ፡ትየ ሣእ፡ብእሲተ፡
እኁ፡ክ፡ነበረት፡እግዚ፡ትስር
ር፡ክሙ፡ያፍ፡ወተ፡ብል፡ነ
መዝ፤ወ፲ዓመተ፡አፅረ
ፈት፡ወተ ተብረት፡በ፡ብሔ
ረ፡ዓረብ፤ወኮነ፡ጋድያ
ን፡ ዋኅጹ፡ውስተ፡ውእቱ፡
መካን፡ወበ ፈቃደ፡እግዚአ
ብሔር፡ብጹሕ፡ይእኅዉ፡ነ
ጋድ ያን፡መሣይ፡መናን፡ወ
ኅደፉ፡ደወ፡እቱ፡መካን፡አ
ስተርእዮ፡ሙ፡ቅዱሳ፡ዮ
ሐንስ፡ወአዘዞሙ፡ደቀሪ፡ገ
ሠሣዕስ፡ርእሱ፡ጸሪዋ
ወወሰዱ ዋ፡ኀበ፡ቤዛሙ፡፡
ወአከበርዋ፡ክብረ፡ዓቢይ፡፡
በረከቱ፡ሰዝየ፡ቅዱሳ፡ወ
ፃኔ ላዊ፡ የጸሐ፡ወድ የላ
ሴ፡ነቢ ይ፡ወሰባኪ፡ዮሐንስ
ወፃምቅ፡ወሀብተ፡ረድ
ኤቱ፡የሣሴ፡ መስሊ፡ኦሚ
ን፡፡ ወበሣሣ፡ሰዓ ተ ተ ገ ሠ ሠ
ሰ ሚ ና ስ፡ሰ ማ ስ ት ፡ሴ ቶ ፡ጸ
ጸ ስ ት ፡ዘ ለ እ ስ ክ ን ድ ር ያ ፡ጸ
ድ ቅ ፡ብ እ ሴ ፡መ ን ፈ ሳ ዊ ፡፡
በ ረ ከ ቱ ፡የ ሣ ሴ ፡ መ ስ ሊ ኑ ኦ

ሚ፡፡ ፡፡ ፡፡ ፡፡
ተ ፈ ጸ ሙ ፡ወ ር ሕ ፡የ ካ ቲ ት ፡
ቡ ሩ ክ ፡በ ሠ ማ ደ ተ ፡እ ግ ዚ
አ ብ ሔ ር ፡ኤ የ ሱ ስ ፡ክ ር ስ ቶ
ስ ሴ ፡ተ ፡ሐ ብ ሐ ት ፡ሣ ህ ሴ ፡ወ
ምሐ ረ ቱ ፡የ ሣ ሴ ፡መ ስ ሴ ሑ
ሴ ን ፡ሰ ማ ስ ያ ፡ወ ምስ ስ ፡ዓ
ሣ ሠ ት ት ፡አ ስ ካ ሴ ፡
ለ ዓ ለ መ ፡ዓ ለ ም ፡አ ሜ ን ፡፡
፡፡ ፡፡ ፡፡ ፡፡

D. 5038.
Mongol-tibeti fanyomat. Bilingvis.
Lh: MTAK Keleti Gyüjtemény
Sikfilmfelv.9x12 cm.1976.Neg. 1 felv.

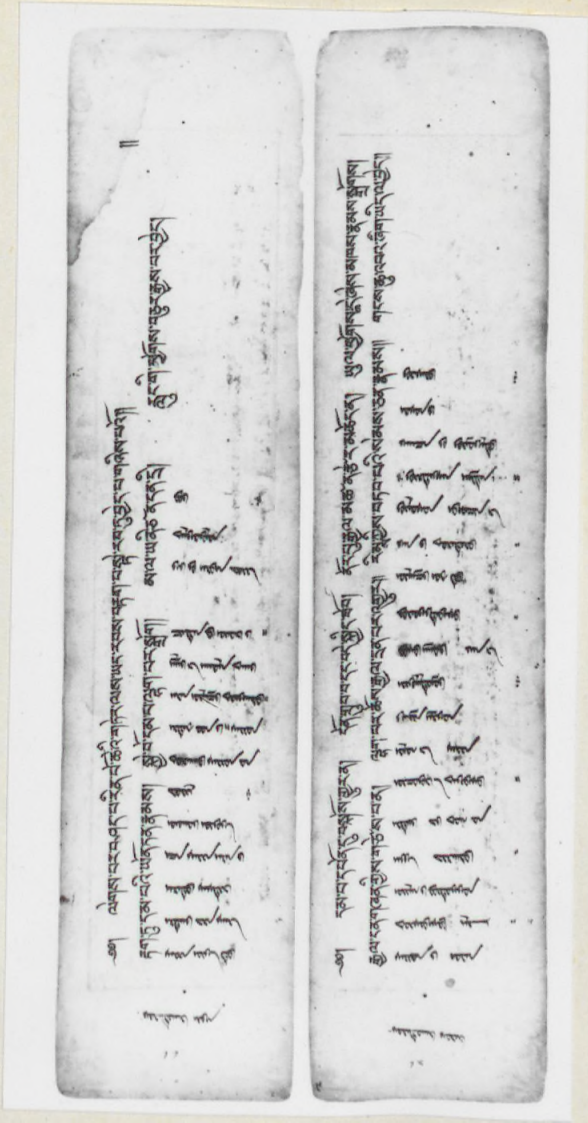

C. 2329-2334.

Irán és Afganisztán.
Térképek.
Lh: MTAK Keleti Gyüjtemény.
Kisfilmfelv.1977.Neg. 20 felv.

C. 2329.

C. 2332.

C. 2333.

Irán és Afganisztán. Térképek. 1977.

C. 2334.

C. 2330.

C 2331.

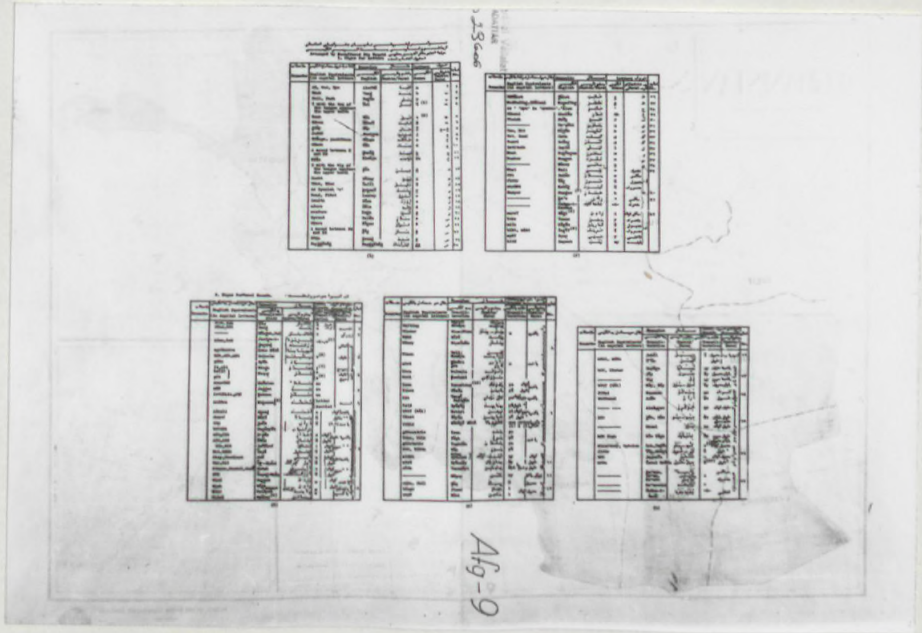

C. 2332.

D. 5037.
Pálmalevére irt batak v. tamil nyelvü kézirat.
Lh: MTAK Keleti Gyüjtemény
Tekercsfilmfelv.6x6 cm.1976.Neg. 2 felv

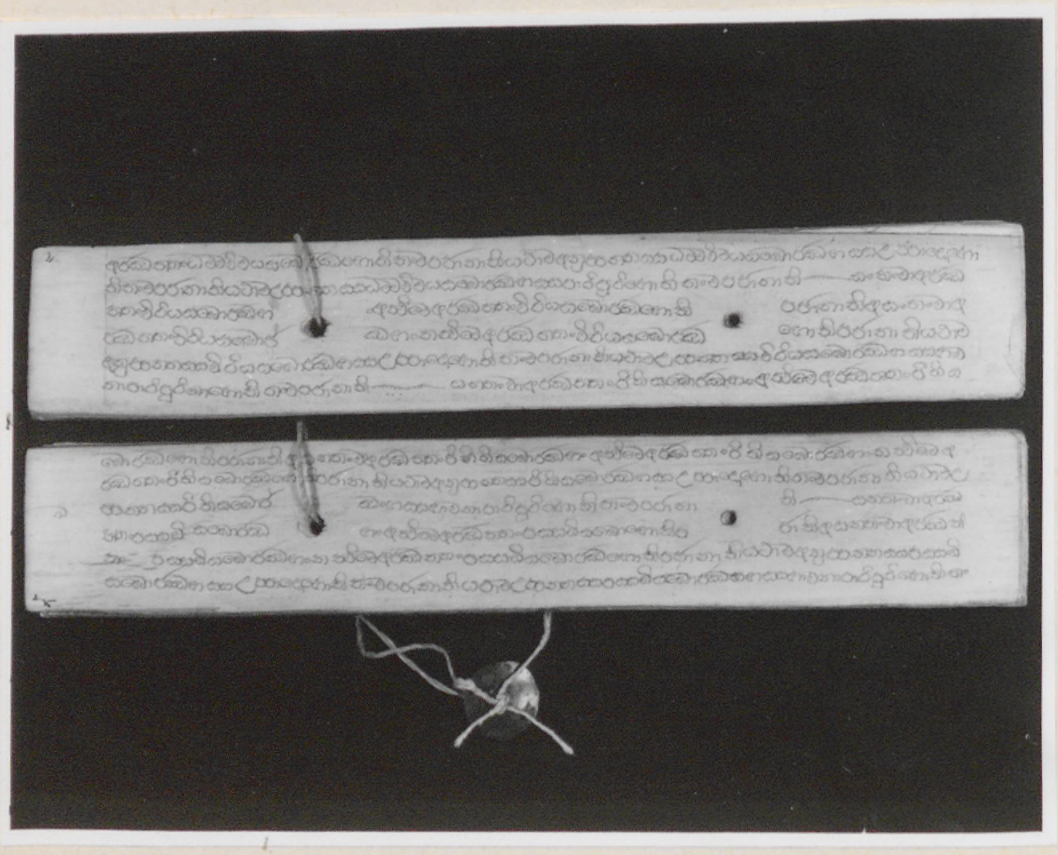

D.4935-4936.
Lam-rim. Tibeti fanyomat
Tekercsfilmfelv.6x6 cm.1976.Neg.
2 felv.

C.2215.
Mohamedán imakönyv.
Arab kézirat a 18. századból
Lh: MTAK Arab O. 41.
Mikrofilmcsik 1976.Neg.
1 csik 4 felv.

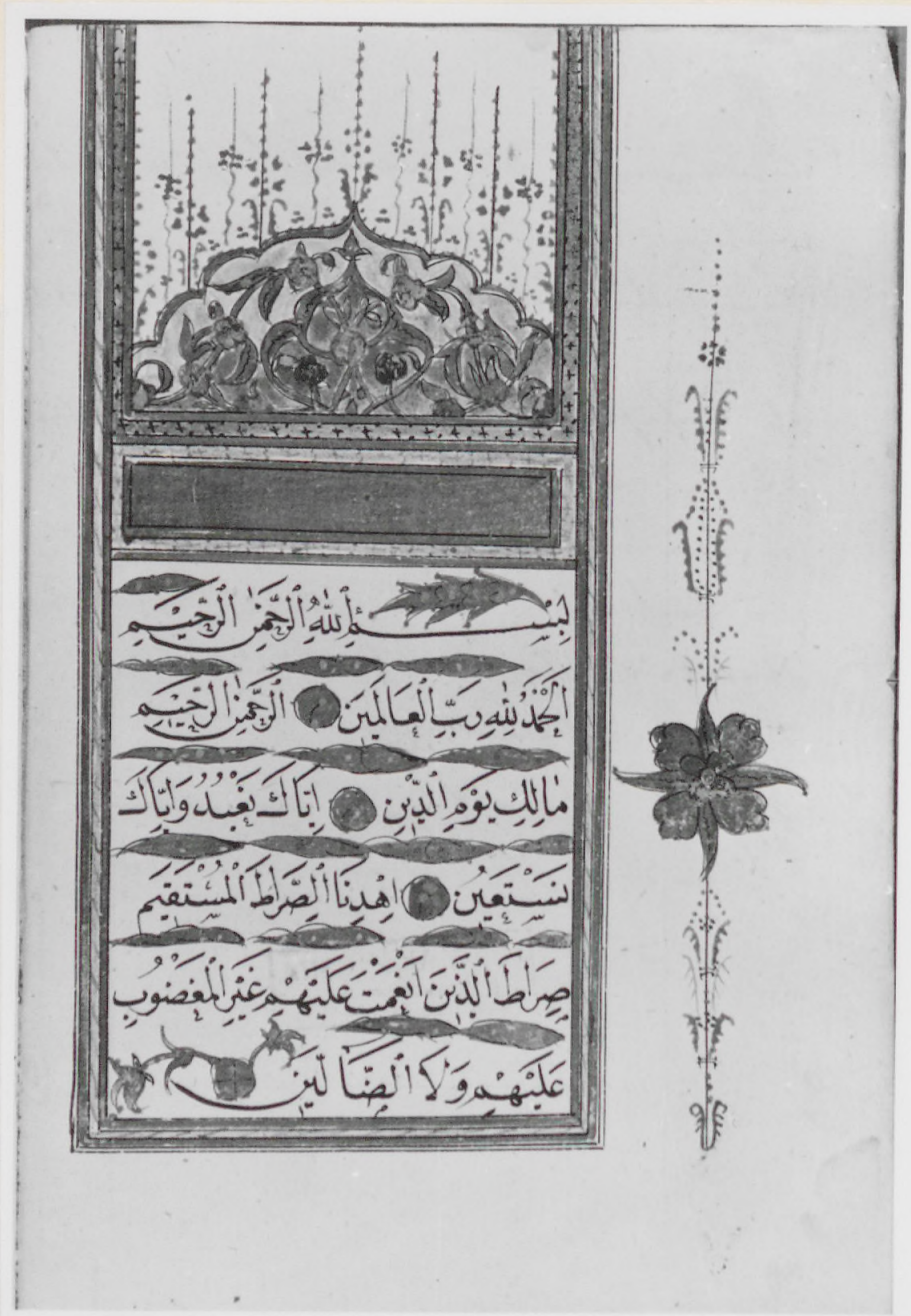

بسم الله الرحمن الرحيم
الحمد لله رب العالمين ۝ الرحمن الرحيم
مالك يوم الدين ۝ اياك نعبد واياك
نستعين ۝ اهدنا الصراط المستقيم
صراط الذين انعمت عليهم غير المغضوب
عليهم ولا الضالين

D.5018-5025.
Kinai selyemfestmény. Man ji ji szu cse.
Tekercsfilmfelv.6x6 cm.1976.Neg. 8 felv.

D. 5019 - 5020.

D. 5022, 5025.

D. 5018, 5021.

D. 5023 - 5024.

D. 5517-5518.

MTAK Keleti Gyüjtemény anyagából.
Lemezfelv.9x12 cm.1976.Neg. 2 felv.

D. 5517.

D. 5518

D. 5511-5512.

AHMEDT:
Iskander-náme. /Részlet./
Lh: MTAK Keleti Gyüjtemény, Török O.83.
Sikfilmfelv.9x12 cm.1976.Neg. 2 felv.

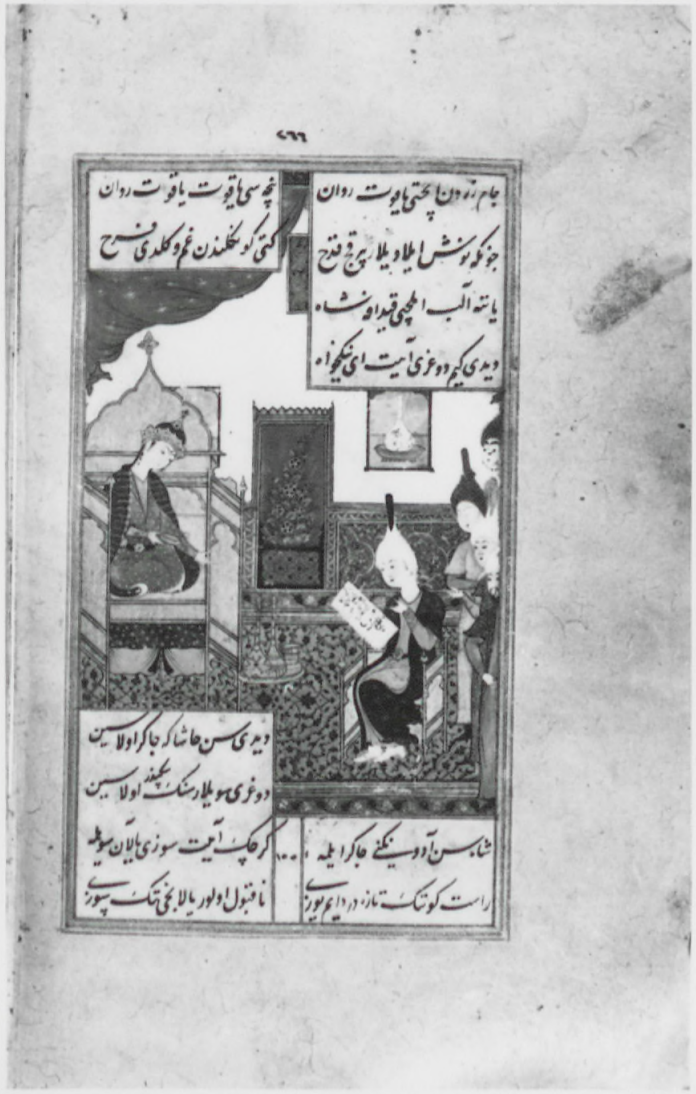

D.5511.

D.5512.

Tibeti könyvborító.

D. 4964 - 4965.

D. 5513-5516.
MTAK Keleti Gyűjtemény
Török F. 38. 59. Kötések.
Tekercsfilmfelv.6x6 cm.1976.Neg. 4 felv.

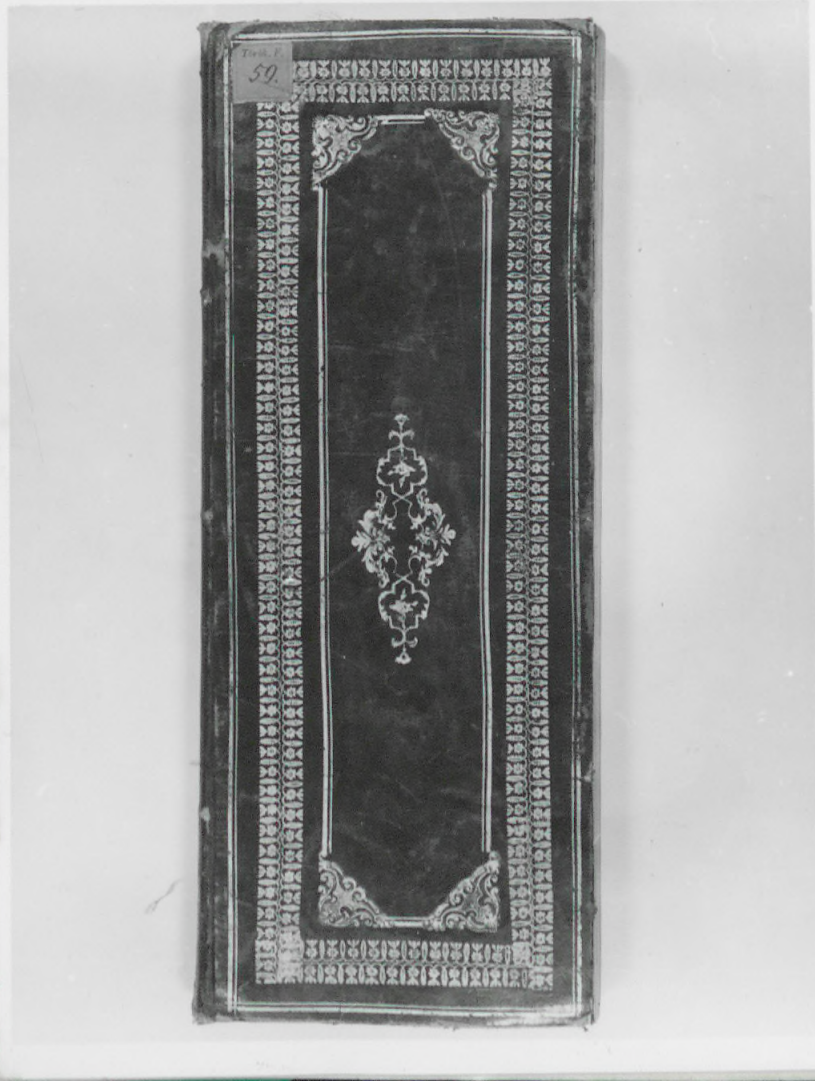

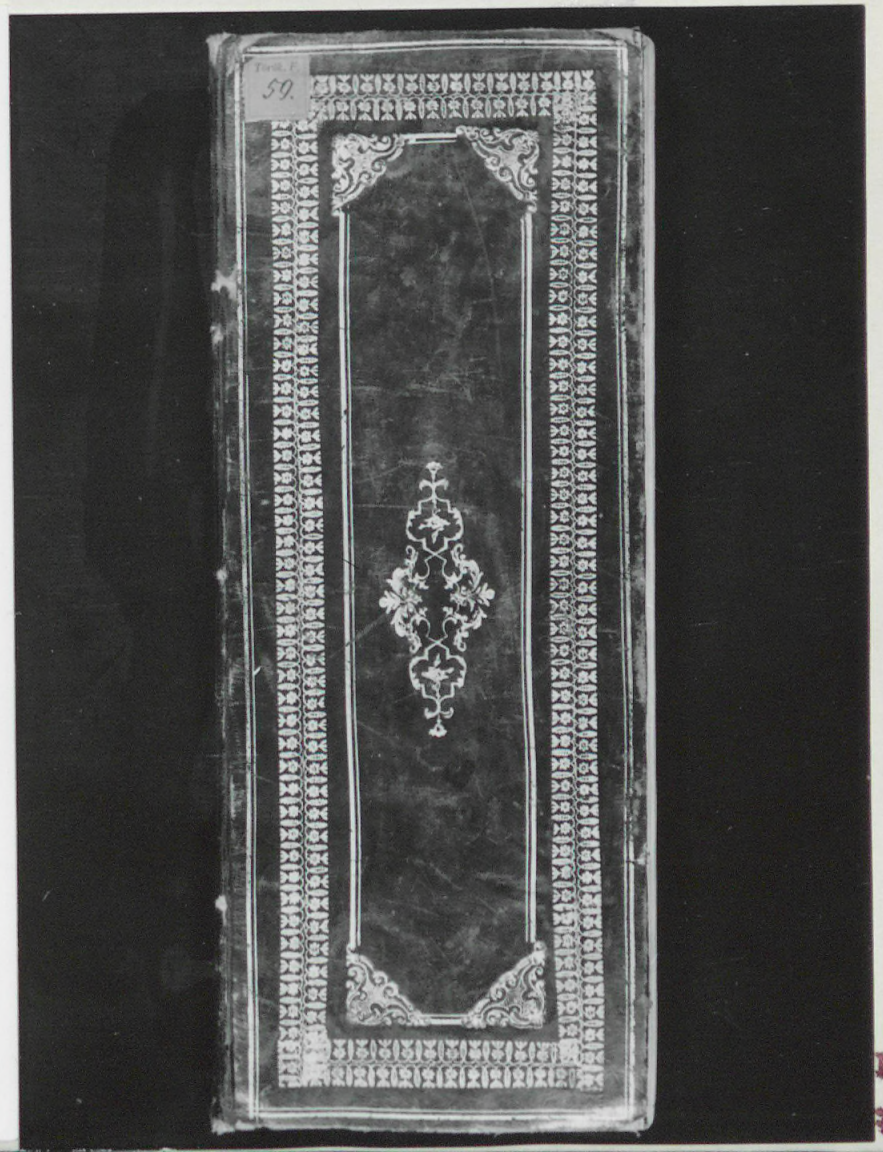

D.5513.
/F.59/
D.5514.
F.59.

MTAK Keleti Gyüjtemény Török F. 38. Kötés. 1976.

D. 5515.

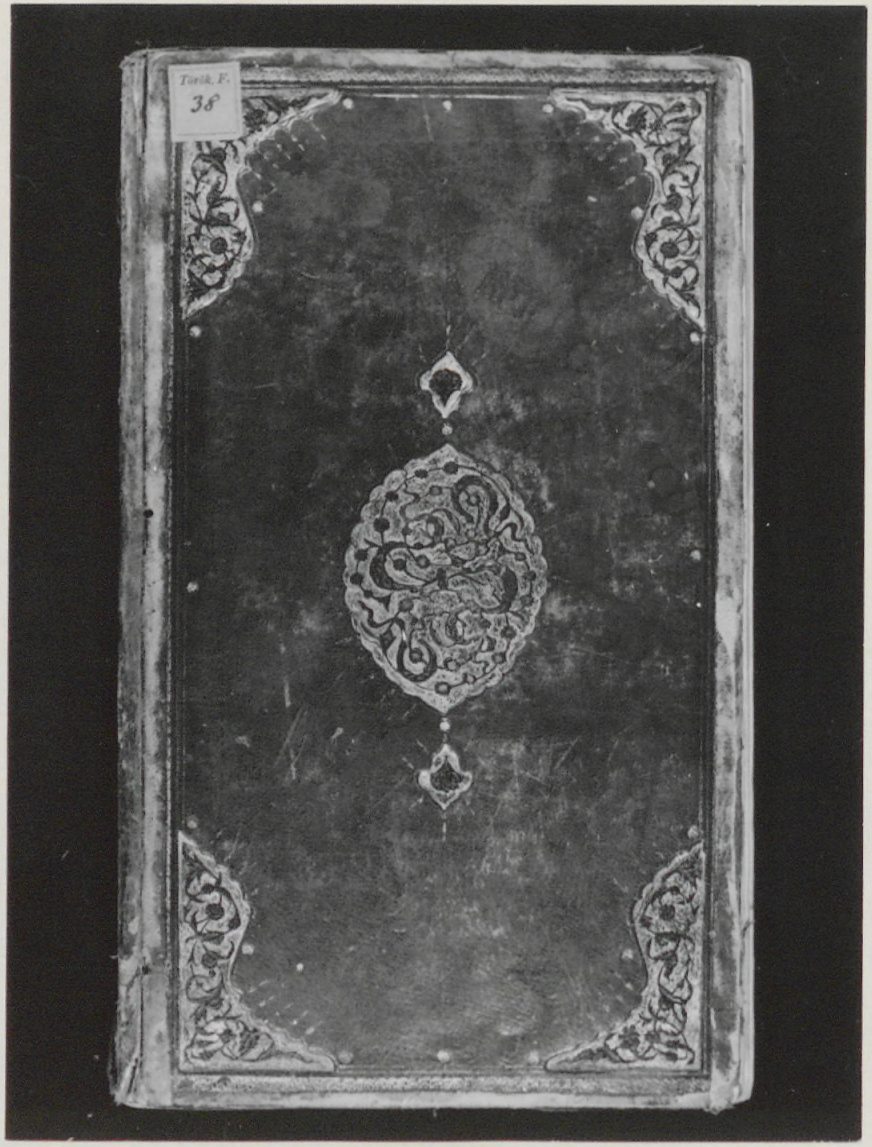

D. 5516.

D. 5508-5510.
Majma -e Mahmud
Kötés
Lh: MTAK Keleti Gyüjtemény, Perzsa F. 14. A.D. 1829
Tekercsfilmfelv6x6 cm.1976.Neg. 3 felv.

D. 5508
D. 5510.

D. X 5509

D 6154-6160.

MTA Könyvtára, Keleti Gyüjtemény.
Perzsa O. 18. Részletek.
Tekercsfilmfelv.6x6 cm.1979.Neg. 7 felv.

D. 6154.

D. 6155.

D. 6159.

MTA Könyvtára, Keleti Gyüjtemény. Perzsa O. 18. Részletek.

D. 6156.

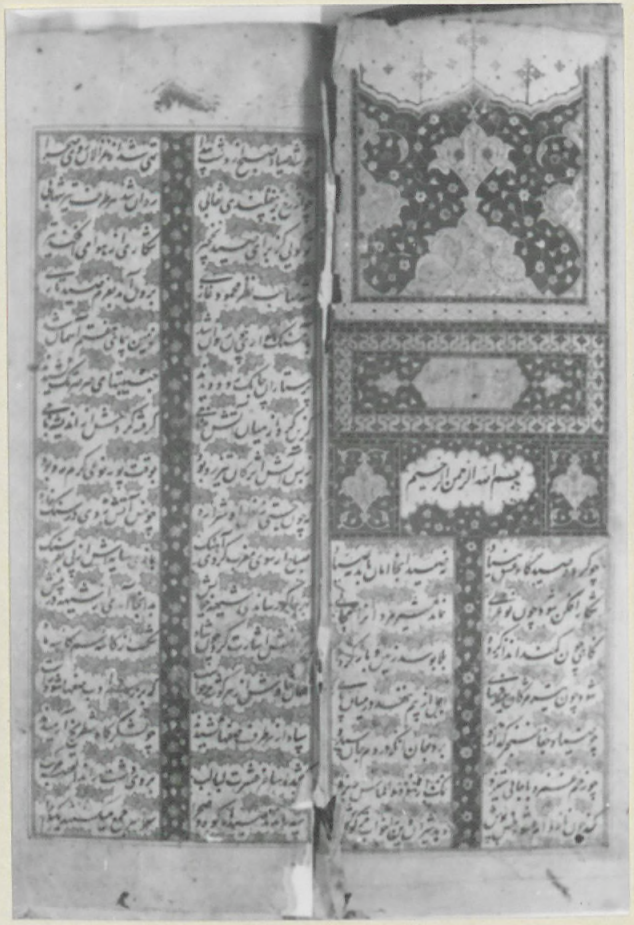

D. 6157.

D. 6158.

D. 7793 – 7813

MTA Könyvtára, Keleti Gyüjtemény.
Kézirat. Perzsa F. 5. Részletek.
Tekercsfilmfelv. 6x6 cm. 1983. Neg.
21 felv.

D. 7793

D. 7794

D. 7795

D. 7796

Keleti Gyüjtemény, Perzsa F. 5.

D. 7803

D. 7804

D. 7805

D. 7806

D. 7807

D. 7808

D. 7797

D. 7798

D. 7799

D. 7800

D. 7801

D. 7802

Keleti Gyüjtemény PERZSA F.5.

D. 7809

D. 7810

D. 7811

D. 7812

D. 7813

D. 6122-6149.

Firdauszi: Sáhnáme.
Perzsa kézirat a XVIII. sz.-ból.
Lh: MTAK Keleti Gyüjtemény.
Tekercsfilmfelv. 6x6 cm.1979.Neg. 28 felv.

D. 6122.

D. 6123.

D. 6124.

Firdauszi: Sáhnáme.

D. 6128.

D. 6129.

D. 6130.

Firdauszi: Sáhnáme.

D. 6125.

D. 6126.

D. 6127.

Firdauszi: Sáhnáme.

D. 6131.

D. 6132.

D. 6133.

Firdauszi: Sáhnáme.

D. 6134.

D. 6135.

D. 6136.

Firdauszi: Sáhnáme.

D. 6137.

D. 6138.

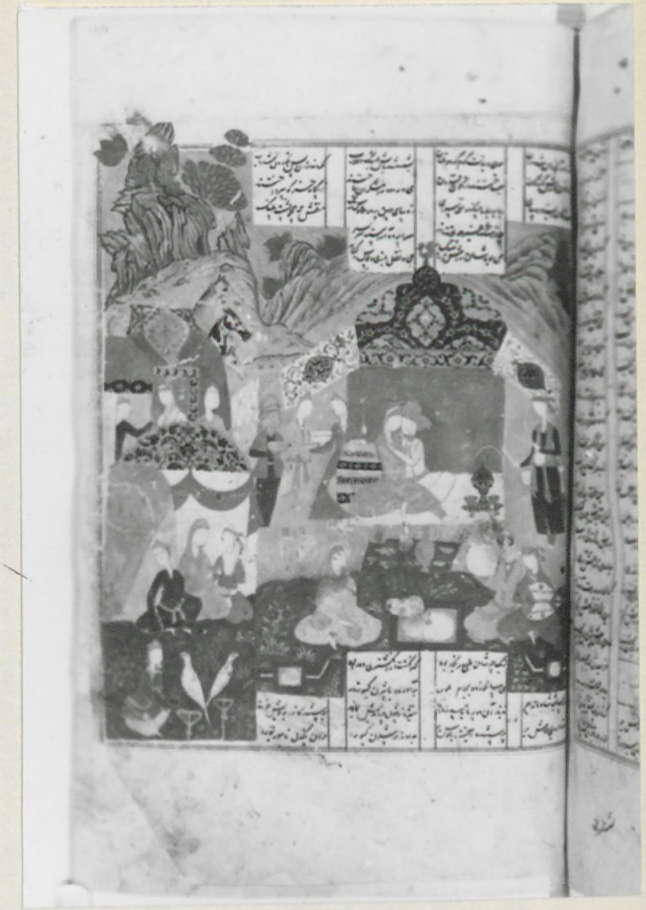

D. 6139.

Firdauszi: Sáhnáme.

D. 6140.

D. 6141.

D. 6142.

Firdauszi: Sáhnáme.

D. 6143.

D. 6144.

D. 6145.

Firdauszi: Sáhnáme.

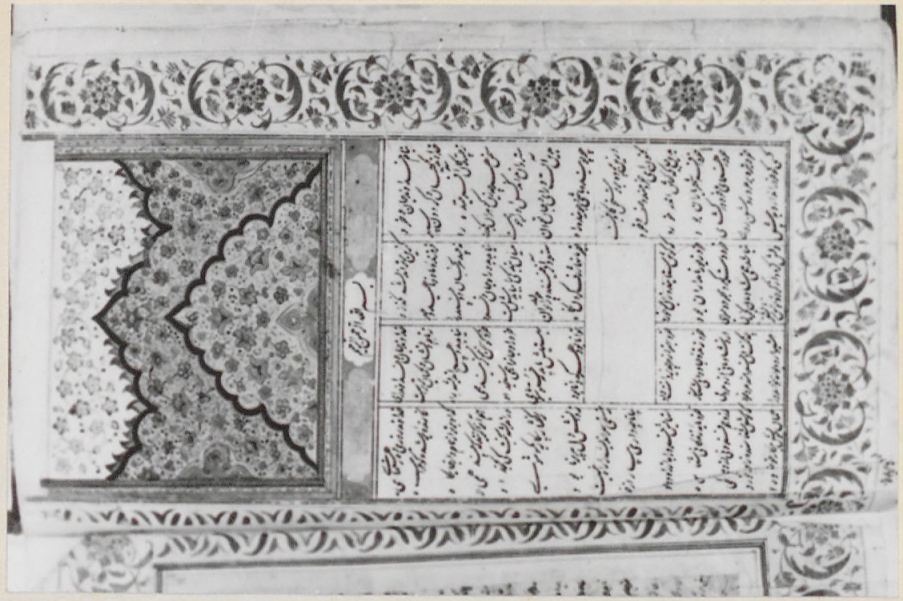

D. 6148.

D. 6149.

D. 6149.

D. 6147.

D. 4946. 5036.
Firdauszi: Sáhnáme.
Perzsa kézirat a XVIII. sz.-ból.
Sikfilmfelv. 9x12 cm. 1976. Neg. 2 felv.

D. 5036.

D. 4946.

D. 7781 - 7784

FIRDAUSZI
Sáhnáme. Perzsa kézirat a XVIII. századból.
Lh: MTAK Keleti Gyüjtemény. Részletek.
Tekercsfilmfelv. 6x6 cm. 1983. Neg. 4 felv.

D. 7781-82

D. 7783-84

D. 5497-5507.

FIRDAUSI:
Sâhnâme.
Lh: MTAK Keleti Gyüjtemény. Perzsa F. 3. 12.
Lemez és sikfilmfelv. 9x12 cm. 1976. Neg. 11 felv.

D. 5498. /F. 3./

D. 5497. /F. 12. 1998 v.1/

FIRDAUSI: Sahnāme. Lh: MTAK Keleti Gvüjtemény. Perzsa F. 3. 12.

D. 5502./F. 3./

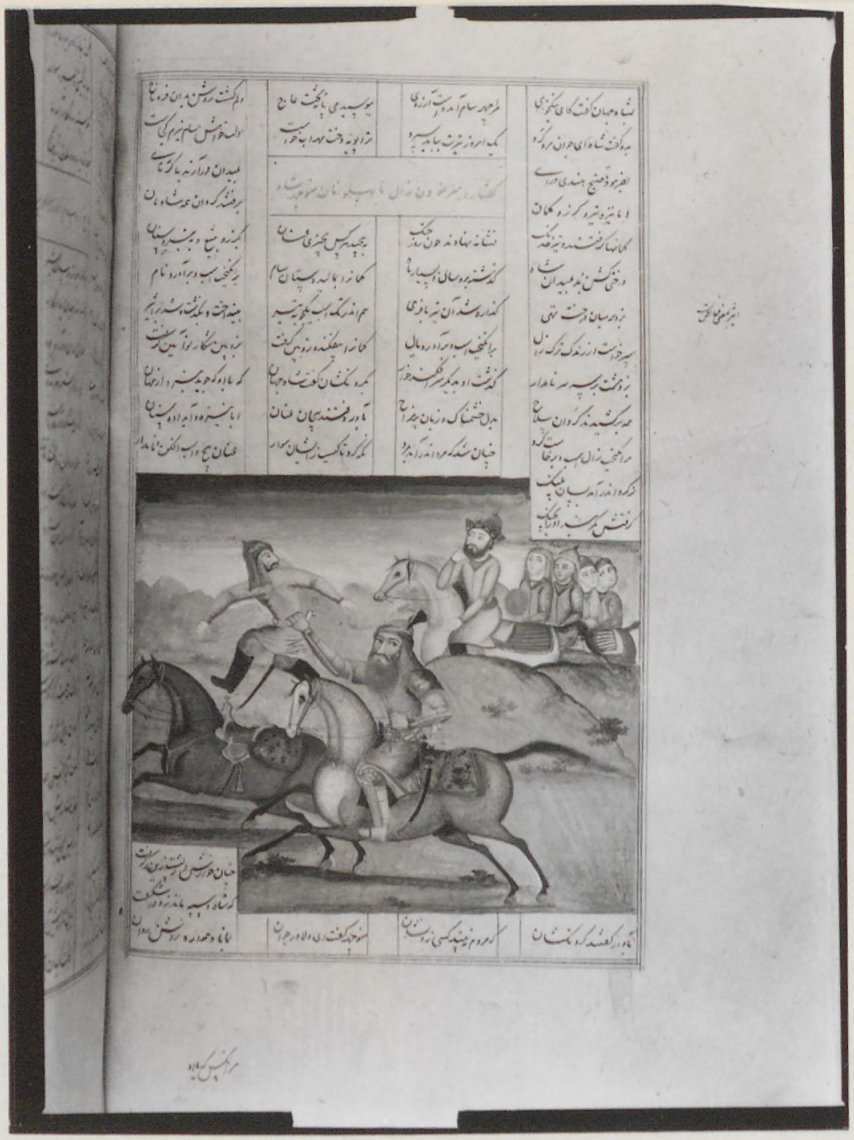

D. 5499. /F. 3./

FIRDAUSI: Sāhnāme. Lh: MTAK Keleti Gyüjtemény. Perzsa F. 3. 12.

D. 5501. /F. 3./

D. 5500. /F. 3./

D. 5504. /F. 12. 77. v./

D. 5506-5507. /F. 12. 238 v./

FIRDAUSI: Sâhnâme. Lh: MTAK Keleti Gyüjtemény. Perzsa F. 3. 12.

D. 5503. /F. 12. 38. v. /

D. 5505. /F. 12. 133. v. /