Ms 5090/1-59. Eötvös Loránddal gratulálók levelek 1904.

59 db.
M. TUD. AKADÉMIA
KÉZIRATTÁRI NÖVEDÉKNAPLÓ
1972. ÉV 17. SZ.

Ms 5090/1

Budapest 1904 VII/5

Kegyelmes Uram,

Hadd álljak én is a mélyán örvenderők szvába, akik Excia-ádnak őszinte szivből fakadt szerencsekivánatáskar küldik.

Régi sinceletemmel

hálás, igaz hive

Ágaiadolf

MAGYAR KIR. TÁVIRDA

Ms 5090/2

TÁVIRAT.

Lapszám: 34

Vezeték száma: 202

nagyméltósága
báró Bétves Lorán
urnak Esztecházy
utcza

A kézbesítőnek kiadatott

A kézbesítő oszlály bélyegzőjének lenyomata:

Felvette: Petrus

hivataltól	hó és nap	óra, percz	napszaka
	III 3	8	—

Távirdahivatal: BUDAPEST 4.

Hivatalos megjegyzések:

Továbbitotta

vezetéken	hó és nap	óra, percz	napszaka

Távirat neme	feladó hivatal	pénztári szám	szó	jegy	díjszó	hó és nap	óra	percz	napszaka
	nagytapolcsány		9	2	2	3	7	25	

Jogadd saját és nőm nevében
oszrite jó kivanatainkat a
legfelsőbb kitüntetés alkalmából

Apponyi Lajos

. megr. 150 rizsma, II. 150 r., III. 150 r. = 6000 tömb, 1 íven 4 db., b) 42/52 pap. — Pesti könyvnyomda-részvény-társaság.

Ms 5090 /3

Nagyméltóságú Báró Úr!

Engedje meg, hogy mint igaz tisztelője és őszinte híve a Nagyméltóságodat ért kitüntetés alkalmából én is szivből jövő szerencsekivánataimat tolmácsoljam.

Nagyméltóságod szives jóindulatát továbbra is kérve, maradok őszinte tisztelettel

mindig hálás tanítványa

Bpst 904. VII. 5.

Szakitsfelly

Ms 5090/4

Baksay Sándor

ev. ref. püspök

m. Akadémia r. tagja.

Kunszentmiklós.

Fogadja Nagyméltóságod a Királyi Kitüntető Kegyelemnek személye iránti megnyilatkozása alkalmából, szivem teljességéből származott örvendező üdvkivánatimat.

Kunpenthicklós 1904 Jul 5.

MAGYAR
TUDOMÁNYOS AKADÉMIA
KÖNYVTÁRA

Ms 5090/5

A BUDAPESTI KIR. MAGYAR TUDOMÁNY-EGYETEM
JOG- ÉS ÁLLAMTUDOMÁNYI KARÁNAK DÉCÁNJA.

Budapesten, 1904 jul. 3-án

Mélyen tisztelt Kegyelmes Uram!

Méltóztassék megengedni, hogy épen most olvasott kitüntetéséhez, a melyet Nagyméltóságod mindnyájunk által nagyrabecsült tudományos érdemeinek királyi elismerése, — én is kifejezhessem tisztelettel teljes szerencsekívánataimat.

Mély tisztelettel

Dr. Balogh Jenő

Ms 5090/6

Beke Manó

MAGYAR
TUDOMÁNYOS AKADÉMIA
KÖNYVTÁRA

Kegyelmes Uram!

A Királyi elismerés e legujabb nyilvánulása alkalmából fogadja Nagyméltóságod egyik legmélyebb tiszteletjének, hálatelt lekötelezettjének szerencse-kivánatait is. Adja a Mindenható, hogy Nagyméltóságod még igen igen sokáig vezethessen, irányithasson, lelkesithessen, buzdithasson és áldásos működésének sikerét igaz boldogságban élvezhesse! Hálás tanitványa

Budapest, 904 jul. 1.

Beke Manó

Ms 5090 /7

Nagyméltóságú Báró Úr!

Nagyméltóságodnak a val. belső titkos tanácsosi
czimmel történt kitüntetésében a tudományos munkálkodás
elismerését és méltánylását ismerem föl; miért is Nagyméltó-
ságodat ezen alkalomból mély tisztelettel köszöntöm, maradván
Budapest, 1904. jul. 9.

Nagyméltóságodnak

tisztelő híve
Békefi Remig.

Ms 5090/8

Beöthy Zsolt

BUDAPEST, p. f.

ERZSÉBET-KÖRUT 9.

No 5090/9

A. M. Beschorner

VII, Dreilaufergasse 9.

Ms 5090/10

TÁVIRAT.

Lapszám: 91

216 Vezeték száma:

eoetvoes lorand baro
belsoe titkos tanacsos ur
oenagymeltosaga a tudomanyos
akademia elnoekenek bpest

A kézbesítőnek kiadatott:

A kézbesítő osztály bélyegzőjének lenyomata:

SEBES RICHARD

Felvette:

hivataltól	hó és nap	óra, percz	napszaka
	K+JUL+3		S

Távirdahivatal: BUDAPEST 4.

Hivatalos megjegyzések:

Továbbította

vezetéken	hó és nap	óra, percz	napszaka

Távir... neme...

díjszó	hó és nap	óra	percz	napszaka

de kassa 2.+118-22.-3.-11.-45.- m i=
= uj meltosagaban fogadja excellenciad oeszinte
uedvkivanatomat ! bubics zsigmond megyespuespoek .+

...ítések magyarázata:

Ester

1908. I. megr. 150 rizsma, II. 150 r., III. 150 r. = 6000 tömb, 1 íven 4 db., b) 42/52 pap. — Pesti könyvnyomda-részvény-társaság.

Ms 5090 /11

Csopak 1904. julius 24.

Kegyelmes Uram!

Az alföldön Róborogtam mind ez ideig s nem igen olvastam újságot, azért reám nézve igen kellemes meglepetés volt, amikor tegnap Lóczy professzorom azt mondja, hogy Kegyelmes Uram a valóságos belső titkos tanácsosi czímet kapta meg. Fogadja Kegyelmes Uram egyik legőszintébb tisztelőjének igaz szívből jövő szerencsekívánatát ~~a~~ ehhez a méltó kitüntetés hez.

Ne méltóztasiék tolakodásnak venni szerény üdvözletemet, őszinte szívből, rokonszenves tiszteletből fakad az s egyszersmint benső örömem kifejezése is, mert ez a kitüntetés nem a politikai, hanem a tudományos érdemek elismerése.

Legmélyebb tisztelettel maradok készséges híve

Dr. Cholnoky Jenő

Ms 5090 / 12

TÁVIRAT.

= nagymeltosagu haro eoetvoes
Lorand akademiai elnoek ur
oeexcellentiajanak budapest :
romai 8 eszterhazy utcza 3/6=

Lap[illegible]: 81

901 Vezeték száma:

Stolz Paula

A kézbesítőnek kiadató

A kézbesítő osztály bélyegzőjének lenyomata

Felvette				Távirdahivatal: BUDAPEST 4.	Továbbitotta:			
hivataltól	hó és nap	óra, percz	napszaka		vezetéken	hó és nap	óra, percz	napszaka
	901 julius 7			Hivatalos megjegyzések:				

Távirat	feladó hivatal	pénztári szám	szó	jegy	díjszó	hó és nap	óra	percz	napszaka
="	bp de budapest 1.+	218	32	7	11/10	m			

valosagos belsoe titkos tanacsossa toertent legkegyelmesebb
kineveztetesehez fogadja kerem nagymeltosagod legjobb
kivanatimat = csaszka gyoergy kalocsai ersek .

1908. I. megr. 150 rizsma, II. 150 r., III. 150 r. = 6000 tömb, 1 íven 4 db, b) 62/28 pap. — Pesti könyvnyomda-részvénytársaság.

A cím előtt lévő rövidítések magyarázata:

(D)	= Sürgős.	(XP)	= Küldöncz fizetve.	(TO)	= Összeegyeztetett táviratot.	(MP)	= Saját kezéhez.
(RP)	= Válasz fizetve.	(XPT)	= Küldöncz fizetve táviratban.	(PR)	= Postán ajánlva.	(TR)	= Telégraphe restant.
(RPD)	= Sürgős válasz fizetve.	(XPP)	= Küldöncz fizetve postán.	(TM)	= Több czimü.	(PG)	= Poste restante.
(RPRXP)	= Fizetett válasz fizetett küldönczczel kézbesitve.	(PC)	= Vételjelentés fizetve táviratban.	(PS)	= Utánküldendő.	(PGR)	= Poste restante ajánlva.
		(PCP)	= Vételjelentés fizetve postán.	(KO)	= Nyitva kézbesitendő.		

Ms 5090/13

D. örs 30/VI 1904

DARÁNYI IGNÁCZ

Fakadó szerencsekívánatait és legmelegebb üdvözletét jelenti

rági tisztelőd

ANDRASSY ÚT 52.

Ms 5090 /14

A M. KIR. FERENCZ JÓZSEF-NEVELŐINTÉZET KORMÁNYZÓJA

Kegyelmes Báró Úr!

A valóságos belső titkos tanácsosi méltósággal történt legkegyelmesebb kitüntetése alkalmából, fogadja Excellentiád a legforróbb szerencsekivánataimat.

Nagyméltóságodnak

alázatos szolgája:
Demenky Mihály
nevelőintézeti kormányzó.

Budapest, 1904. július 2.

Ms 5090/15

Fogadja, Excellentiád, kitüntetésetez legmelegebb szerencsekívánatamat!

Dr. DONATH GYULA

EGYETEMI M. TANÁR

1904. jul. 4

BUDAPEST, V. BÁLVÁNY-UTCZA 4.

Ms 5090/16

Emil Jettel von Ettenach

Hof- und Ministerialrath im Ministerium des k. u. k. Hauses
und des Aeussern.

Bitte Seine Excellenz, seinen

Herzlichen Glückwunsch
entgegenzunehmen

MAGYAR
TUDOMÁNYOS AKADÉMIA
KÖNYVTÁRA

Ms 5090 / 17

Kegyelmes Úr!

A legmagasabb helyről most jött, általunk már régóta várt és örömmel üdvözött kitüntése alkalmából méltóztassék megengedni, hogy szívből jövő legjobb kívánatainat én is kifejezhessem.

Mély tisztelettel
alázt. híve

Fabinyi Rudolf

Kolozsvárt 1904 11/VII.

les 5090/18

MAGYAR KIR. TÁVIRDA

távirat.

Lapszám: 41

300 Vezeték száma:

TÁVIRAT.

gymeltosagu baro

eoetvoes lorant urnak bpest

A kézbesítőnek k latott:

A kézbesitő osztály bélyegzőjének lenyomata:

Felvette:

vezetéken	hó és nap	óra, percz	napszaka

BUCSINYI SÁNDOR 300 JÚL

Távirdahivatal: BUDAPEST 4.

Hivatalos megjegyzések:

Továbbitotta:

vezetéken	hó és nap	óra, percz	napszaka

Feladó hivatal	pénztári szám	osztály	szó	jegy	díjszó	hó és nap	óra	percz	napszaka

bp de gyoerszentmarton 1 14 1 8 =

= legfelsoebb kituentetesehez fogadja excellentiaad legmelegebb

uedvoezletemet = feher ipoly +

rizsma = 6000 tömb, 1 iven 4 dl pap. — Pesti könyvnyomda-r.-szv.-ny-tárdasag.

3/h

Ms 5090/19

Jváncsa (Fejér m) 1904. jul. 12.

Kegyelmes Uram!

Engedje meg nekem Excellenczíád, hogy a legmagasabb kitüntetés feletti legigazabb örömömnek mély tiszteletem kapcsán kifejezést adhassak.

Éltesse a jó Isten sokáig Nagyméltóságodat örömben és megelégedésben. Fogadja

legigazabb szívből eredő szerencsekívánatainnat és tartson meg engem, ha ezt kérnem megengedi, a jövőre is magas kegyeiben

Ki mély tiszteletem kifejezésével maradok

Nagyméltóságodnak

MAGYAR
TUDOMÁNYOS AKADÉMIA
KÖNYVTÁRA

alázatos hálás szolgája
Jejérpataky Kálmán

Ms 5090/20

Fényes Dezső

K e g y e l m e s U r a m !

Legyen szabad arra kérnem, hogy énnekem is helyet engedni kegyeskedjék azok között, akik a legfelső kitüntetés alkalmából igaz örömmel, lelkesedéssel és büszkeséggel sereglenek Nagyméltóságod tisztelt személye körül.

Aradon 1904. julius 1-sején

A legmélyebb tisztelettel

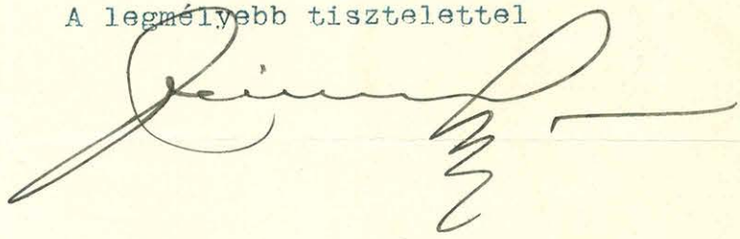

Nagyméltóságu

Dr. báró E ö t v ö s L o r á n d v.b.t.t. urnak,
a Magyar Tudományos Akademia elnöke stb.stb.

B u d a p e s t e n .

Ms 5090/21

...LAT

...dő távirat.

Lapszám: 79

Vezeték száma: 246

TÁVIRAT.

B. Eötvös Lóránd ő
nagyméltóságának
Esterházy u 3.—

A kézbesítőnek kiv...

(A kézbesítő osztály bélyegzőjének lenyom...)

MÁSOL...

Felvette: [signature]

vezetéken	hó és nap	óra, percz	napszaka
	XII/1	1845	

Távirdahivatal: BUDAPEST—KÖZPONT.

Hivatalos megjegyzések:

Továbbitotta:

vezetéken	hó és nap	óra, percz	napszaka

Feladó hivatal	pénztári szám	osztály	szó	jegy	díjszó	hó és nap	óra	percz	napszaka
Bpest 4-	439	19				1	10	20	

fogadja excellentiád a legmagasabb kitüntetés alkalmából legmelegebb gratulaciómat

Ferenczi Zoltán

...r. 1899. 225 rizsma, II. 250 r. = 10.000 tömb, íven 4 db., b) 42/32 pap. — Festi könyvnyomda-festvény társaság.

Gattung des Telegrammes.	TELEGRAMM Eingangs-Nr. 25	Dienstliche Angaben.
P	an Sinnr Exzellenz Roland Baron Eötvös Tirol SCHLUDERBACH	Hs 5090/22
Eingelangt von auf Leitung Nr. 1/7 F 210 R am 190 um Uhr Min. Mittag Aufgenommen durch	Von Budapest 54 Aufgabe-Nr. 712 mit 29 Taxworten (Worten Chiffern)	Aufgegeben am 5/7 190 um 9 Uhr 50 Min. m Mittag

Text.

Szivem melyboel eredoe legjobb
kivanataimat es oeszinte oervemöet
fejezem ki a mindenhato
tartsa meg Excellenz a hazanak
es a magyar tudomanynak

Forster

Der Pneuma... tik übergeben. ... 190 ... Min. ... Mittag

Der ... n Boten übergeben.

Ms 5090/23

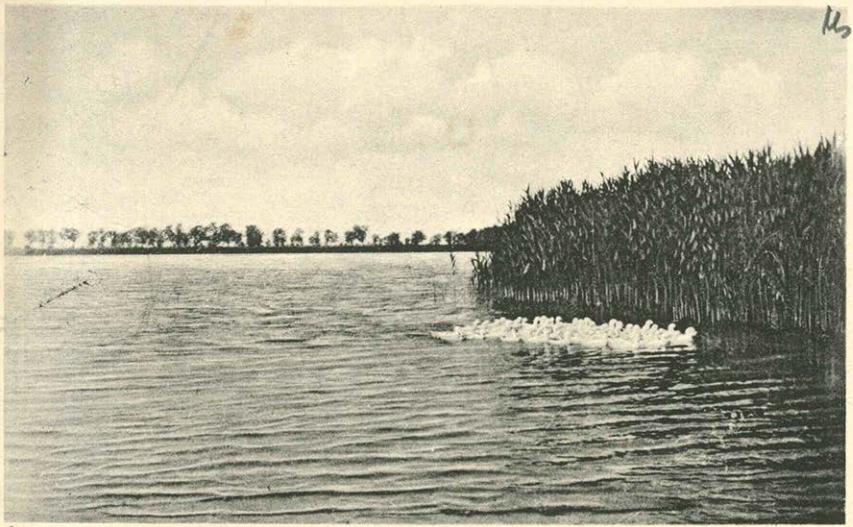

1/7 Felső-Alap. (Fejér megye). Gratulálunk, — a netfőiek — #nő. — fraknói Vilmy

Dóczy Lajos

LEVELEZŐ-LAP.

Czím Nagyméltóságú

Eötvös Loránd úr

Budapest

Esztertázy utcza.

MAGYAR
TUDOMÁNYOS AKADÉMIA
KÖNYVTÁRA

Ms 5090/24

Budapest, VIII, Eszterházy-utcza 3/6 sz.

1904évi július hó 1. jén

Mélyen tisztelt Báró Úr!

Ama fényes sorába a szerencse-kívánóknak, kik Báró Úr legutóbbi legfelsőbb kitüntetése alkalmából e feletti örömüknek sietnek kifejezést adni, szabadjon nekem is lépnem, mint Báró Úr egyik legrégibb tisztelője és munkásságának egyik szerény ismerője.

Kívánságom nagyon egyszerű: óhajtom ugyan,

/ is

is, hogy Báró Ő a tudomány tanítása és mű-
velése körül eddig oly nagy megelégedésére gyako-
rolt munkaképességét és buzgó munkakedvét még
sok esztendőn át változatlanul tartsa meg.

Legmélyebb tisztelettel vagyok

Báró Ő-nek

mindig készséges hívő

Fröhlich J.

MAGYAR
TUDOMÁNYOS AKADÉMIA
KÖNYVTÁRA

Ms 5090/25

Kegyelmes Uram!

Ő Felsége valósagos belső titkos tanácsosává lett kinevezetése alkalmából kérem, fogadja az én igénytelen, de őszinte szerencsekívánatainak

Mély tisztelettel

Excellenciádnak magyarbetsülő híve

Gaal Jellő

Lőkösháza, Aradm. 1904. jul. 7.

Ms 5090/26

TÁVIRAT.

Lapszám: **94**

Vezeték száma: **247**

= nagymeltosagu baro
eoetvoes lorand urnak
bp eszterhazi utcza 3=

A kézbesitőnek kiadatott:

A kézbesitő osztály bélyegzőjének lenyomata:

Felvette

hivataltól	hó és nap	óra, percz	napszaka

FRATER PAL

VII 6

Távirdahivatal: BUDAPEST 4.

Hivatalos megjegyzések:

Továbbitotta

vezetéken	hó és nap	óra, percz	napszaka

Távirat neme	feladó hivatal	pénztári szám	szó	jegy	díjszó	hó és nap	óra	percz	napszaka
	bp fr topolovecz	10-17-6-5							

kerlek legoeszintebb szerencse kivanataimat
fogadni = gall jozsef foerend +

1908. I. megr. 150 rizsma, II. 150 r., III. 150 r. = 6000 tömb, 1 íven 4 db., b) 42/90 pap. — Pesti könyvnyomda-rezvény-társaság.

A czím előtt lévő rövidítések magyarázata:

(D) = Sürgős.
(RP) = Válasz fizetve.
(RPD) = Sürgős válasz fizetve.
(RPRXP) = Fizetett válasz fizetett küldönczczel kézbesitve.
(XP) = Küldöncz fizetve.
(XPT) = Küldöncz fizetve táviratban.
(XPP) = Küldöncz fizetve postán.
(PC) = Vételjelentés fizetve táviratban.
(PCP) = Vételjelentés fizetve postán.
(TC) = Összeegyeztetett távirat.
(PR) = Postán ajánlva.
(TM) = Több czimű.
(FS) = Utánküldendő.
(RO) = Nyitva kézbesitendő.
(MP) = Saját kezéhez.
(TR) = Telégraphe restant.
(PG) = Poste restante.
(PGR) = Poste restante ajánlva.

Ms 5090/27

TÁVIRAT.

...pszám: **78**

Vezeték száma:

501.5

nagymeltosagu
eoetvoes lorant
baro urnak
eszterhazy utcza bpest =

A kézbesítőnek

A kézbesítő osztály bélyegzőjének lenyomata:

Felvette			
hivataltól	hó és nap	óra, percz	napszaka

Távirdahivatal: BUDAPEST 4.

Hivatalos megjegyzések:

Továbbította

vezetéken	hó és nap	óra, percz	napszaka

Távirat neme	feladó hivatal	pénztári szám	szó	jegy	díjszó	hó és nap	óra	percz	napszaka
	bpest fr szombathely 17 20 7/1 10 =								

fogadja a legmagasabb kituentetes alkalmabol
legoeszintebb oeroemoem es gratualatiom
nyilvanyitasat = gotthard jenoe =

1908. I. megr. 150 rizsma, II. 150 r., III. 150 r. = 6000 tömb, 1 íven 4 db., b) 42/v pap. — Pesti könyvnyomda-részvény-társaság.

A czím előtt lévő rövidítések magyarázata:

(D) = Sürgős.
(RP) = Válasz fizetve.
(RPD) = Sürgős válasz fizetve.
(RPRXP) = Fizetett válasz fizetett küldönczczel kézbesitve.
(XP) = Küldöncz fizetve.
(XPT) = Küldöncz fizetve táviratban.
(XPP) = Küldöncz fizetve postán.
(PC) = Vételjelentés fizetve táviratban.
(PCP) = Vételjelentés fizetve postán.
(TC) = Összeegyeztetett távirat.
(PR) = Postán ajánlva.
(TM) = Több czimú.
(FS) = Utánküldendő.
(RO) = Nyitva kézbesitendő.
(MP) = Saját kezéhez.
(TR) = Télégraphe restant.
(PG) = Poste restante.
(PGR) = Poste restante ajánlva.

1904. 4/VII

Ms 5090/28

Báró Harkányi Frigyes

őszinte, és kévés kerülése

kívánataival; Andrássy-út 4.

Ms 5090/29

Kegelmes kram!

Nagyörömmel olvasom kivá-
tolos megerősítését a hír-
nek, melyet már bizalmas
körből régebben hallottam,
hogy a Öfelsége részéről
újabb kitüntetés ért.
Az én hű, ragaszkodásom
egész melegével üdvözöllek.
Egyben köszönöm szívessorai-
dat, melyekből jó indulatodat
ki érezten.
Hívtól gratulátor bodog
üdülést kíván mélyt tisztelettel
lekötelezett híved
Aegedius Ztrán

Ms. 5090/30

Horváth Béla

Esztergomvármegye főispánja.

p. f.

Hs 5090/31

Horváth Béláné
Steindl Ida

p. f.

Ms 5090/32

Gattung des Telegrammes.	TELEGRAMM Eingangs-Nr. 2	Dienstliche Angaben.
P	an Geheimrath Baron Eötvös Exzellenz SCHLUDENBACH	
Eingelangt von F auf Leitung Nr. am 1/7 190 um 12 Uhr Min. Mittag Aufgenommen durch R	Von Budapest 4 Aufgabe-Nr. 55 mit 8 Taxworten (Worten Chiffern)	Aufgegeben am 1/7 190 um 9 Uhr 20 Min. Mittag

Text.

Herzlichste Glückwünsche

Heinrich

Der Pneumatik übergeben. 190

Dem Boten übergeben. 190

Gattung des Telegrammes.	TELEGRAMM Eingangs-Nr. 39	Dienstli
P	an Excellenz Baron Lorand Eötvös bei Toblach SCHLUDERBACH	Ms 5090/33
Eingelangt von auf Leitung Nr. am 7/7 190 um 6 Uhr 40 Min. Mittag Aufgenommen durch R	Von Visegrad Aufgabe-Nr. 51 mit 15 Taxworten (Worten Chiffern)	Aufgegeben am 7/7 1904 um 2 Uhr 58 Min. Mittag

Text.

Gratulor estimatio eddem gaudium ascendit

Hosvay

MAGYAR TUDOMÁNYOS AKADÉMIA KÖNYVTÁRA

D. S. Nr. 759. (Auflage 1903.)

Ms 5090/34

M. K.
FÖLDMIVELÉSÜGYI
MINISTER

Budapest, 1904. julius 5.

T i s z t e l t B a r á t o m !

A belső titkos tanácsosi méltóság legfelsőbb adományozása alkalmából fogadd őszinte szerencsekivánataimnak és tisztelettelteljes üdvözletemnek nyilvánitását.-

Szivélyes üdvözlettel

tisztelő hived :

Nagyméltóságu

Dr. Báró E Ö T V Ö S L O R Á N D úrnak,

a Ferencz József rend nagykeresztese, Ő Felsége valóságos belső titkos tanácsosa, a magyar tudományos akadémia elnöke, a főrendiház tagja.

B U D A P E S T.

V.

Ms 5090 /35

TÁTRAFÜRED (ALT-SCHMECKS)

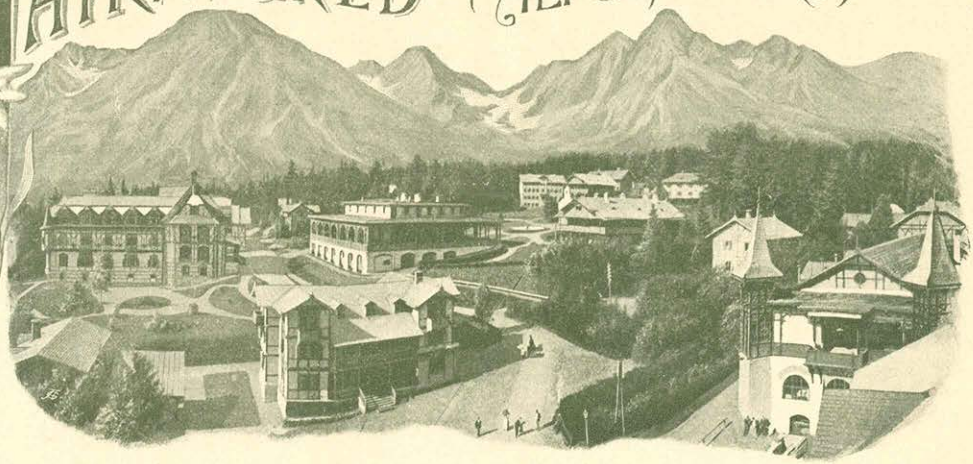

KLIMATIKUS GYÓGYHELY
A MAGAS TÁTRÁBAN
KLIMATISCHER KURORT
IN DER HOHEN TÁTRA
1020 M.

Tátrafüred 904 Jul. 6.

Kegyelmes Úram!

Igen tisztelt barátom!

Tegnap olvastam a lapokban titkos tanácsúri vuló kinevezésedet's engedd meg, hogy mint régi barátod és tisztelőd ezen méltán kiérdemelt kitüntetésben én is hozzájárulyak nevenekkivánatainmal. —

Kiváló tisztelettel

őszte barátod's tisztelőd

D. Jármayhánló

Ms 5090 / 36

Gattung des Telegrammes.	TELEGRAMM Eingangs-Nr. 12	Dienstliche Angaben.
	an Baron Roland Eotvös SCHLUDERBACH	
Eingelangt von auf Leitung Nr. am 11/7 190 um 2 Uhr 45 Min. Mittag Aufgenommen durch	Von Budapest 53 Aufgabe-Nr. 485 mit 10 Taxworten (Worten Chiffern)	Aufgegeben am 4/7 190 um 11 Uhr 20 Min. Mittag

Text.

Est corde sincero humillimus
carolus Jonas

Der Pneumatik übergeben. ..... 190.....
um ..... Uhr ..... Min. ..... Mittag.

Dem Boten übergeben. ..... 190.....
um ..... Uhr ..... Min. ..... Mittag.

Ms 5090 /37

Kegyelmes Uram!

Titkos tanácsossá történt kinevezésére alkalmából fogadja, kérem, igaz tisztelettel párosuló szerencsekívánatimat.

Excellenciádnak

alázatos szolgája:

Károlyi Gyula

Bécs 1904. jún. 30.

Ms 5090 / 38

Budapest 1904 jul. 1

Nagyméltóságu Báró!
Kegyelmes Uram!

A legmagasabb kitüntetés alkalmából, mely Nagyméltóságodat e napokban érte s a mely a magyar physikusokat örömmel és büszkeséggel tölti el, őszinte szívből üdvözlöm s kívánom, hogy még hosszú időn át legyen a magyar tudományosságnak, de különösen a physikusoknak tisztelt és szeretett vezére.

Jó, üdülő nyaratást kívánva vagyok Nagyméltóságodnak

tisztelő hátás tanítványa

Klupathy Jenő

Ms 5090 / 39

TÁVIRAT.

Lapszám: 4

Vezeték száma: 2

nagymeltosagu baro eoetvoes
lorant budapest eszterhazy
utcza =

A kézbesítő kiadatott:

A kézbesítő osztály bélyegzőjének lenyomata:

ATLASZ M

Felvette			
hivataltól	hó és nap	óra, percz	napszaka

Távirdahivatal: BUDAPEST 4.

Hivatalos megjegyzések:

Továbbitotta			
vezetéken	hó és nap	óra, percz	napszaka

Távirat neme	feladó hivatal	pénztári szám	szó	jegy	díjszó	hó és nap	óra	percz	napszaka
	v wien 3017 13 29 2.50=								

fogadd legeszentebb udvozletem = khuen hedervary karoly +

A czím előtt lévő röviditések magyarázata:

(D) = Sürgős.
(RP) = Válasz fizetve.
(RPD) = Sürgős válasz fizetve.
(RPRXP) = Fizetett válasz fizetett küldönczczel kézbesitve.
(XP) = Küldöncz fizetve.
(XPT) = Küldöncz fizetve táviratban.
(XPP) = Küldöncz fizetve postán.
(PC) = Vételjelentés fizetve táviratban.
(PCP) = Vételjelentés fizetve postán.
(TC) = Összeegyeztetett távirat.
(PR) = Postán ajánlva.
(TM) = Több czimú.
(FS) = Utánküldendő.
(RO) = Nyitva kézbesitendő.
(MP) = Saját kezéhez.
(TR) = Telégraphe restant.
(PG) = Poste restante.
(PGR) = Poste restante ajánlva.

1903. I. megr. 150 rizsma, II. 150 r., III. 150 r. = 6000 tömb, 1 íven 4 db., b) 42/52 pap. — Pesti könyvnyomda-részvény-társaság.

Ms 5090 / 40

Ő Felsége Személye körüli
magyar kir. minister. Hedervár
1904 Aug 12.

Kedves barátom!

Mondhatom hogy igazán
magyar örültem hogy
a te szép kiérdemelt
kitüntetésedhez hozzá
járulhatham, ezért
siettem is neked ezt
távirati lag tudtadra
adni. Szívélyes üdvözletel
igaz barátod
Kemeny Hedvig Mária

Ms 5090/41

Bedford Sta, N.Y. 30th July 1907.

Kegyelmes Uram!

Ép most olvasom a hazai lapokban, hogy Kegyelmes Uramat, az én szivem teljes mélyéből kedvelt volt physika – tanáromat a budapesti kir. m. tud. Egyetemen Ő cs. és kir. Ap. felsége a valóságos belső titkos tanácsosi ranggal és ennek kitüntetni kegyeskedett. Mint magyar embernek, mint volt hű tanítványának, mint kiváló tisztelőjének rendkivül jól esik, – itt e rengeteg távolban hazámtól, az édes anyától – a kiváló hazafiak élettörténetébe vágó nevezetes momentumokat olvasni. Most ez egyszer fedig villany gyorsasággal akartam első lenni a gratulálók között, kik Kegyelmes Uramnak hosszú, kellemes, gyönyörű életet, vejtelen boldogsággal kivánnak a közös haza javára, dicsőségére!!

Isten éltesse sokáig Kegyelmes Uramat, kinek szivből – télekből maradtam itt is szolgája

Dr. Simon Klein

c/o Montefiore Home,
Country Sanatorium
Bedford Station, Westchester Co,
N.Y.
U.S. of North America

Ms 5090/44 I

Kegyelmes Uram!

Engedje meg, hogy én is azon sokak közé sorakozzam, kik újbóli kitüntetéséhez gratulálnak, de higye meg, hogy azon kevesek közé tartozom, kik igaz szívből örülnek ennek! Ne vegye rosz néven, hogy önnél is feltételezem azt, hogy minden kiváló érdemei daczára, sokkal kisebb azok száma, kik elismerik azokat — és sokkal több az irigye, mert éppen kiválik fényes tulajdonaival a világon élő több nagyon közönséges

emberek közül!

De én, a régi jó idők, ifjúko-
ri barátságunk emlékében,
hálából igazán szívből ömlő
e híreket és kívánom, hogy
nagyon sokáig viselhesse
e címet, kedves családjától
körülvéve, sok öröm és bol-
dogságban!

Hogy miért vagyok hálás
ön iránt tisztelt báró úr, tán
már el is felejtette – de én
nem! Rövid ministersége
(fájdalom, hogy nem maradt
meg sokáig a [illegible])
alatt oly páratlan figyelmes
volt irányomban, mire csak
igazán nemes lelkületű embe-
rek képesek, kérésemre

MAGYAR
TUDOMÁNYOS AKADÉMIA
KÖNYVTÁRA

kinevezni a szegény Sziklay P.
Gyula dévai igaz. tanítót Torna-
aljába tanfelügyelővé; ő jó
Atyám protegéje volt később
családomé, végre csak az én
pártfogoltam, mert fején volna
és az, ki nekem egyes annyi-
nak folytonos lényeges szolgá-
latokat tett! – Bedőy és
buzgó volt Sziklay és az anyagi
és nyugodalommal elkelt
ember, dupla munkaerővel
foglalta el akkori állását, csak
messze volt otthonától.

A múltkor személyesen eljöttem
Excellentiádhoz, nyilvánosan jó-
ságát, kértem helyezze át kö-
zelebbi pontra – mit is, utolsó
napjában is – a múltkor elhagyta
a ministeriumot, hol megkat-
va pihentettem meg szépen

általam végtelenül tisztelt édes
atyja alapképét – megígért.
Ó bárcsak ne hagyta volna el oly
hamár a min. széket, bárcsak élne
még az áldott emlékű Szathmáry,
ki azt írta nekem, ma is őrzöm
levelét: ötbelyeggel Fejérmegyébe
ha minister hr (ez bin volt)
is úgy akarja – és személyesen
mondatta nekem: Kérem a pro-
tectio fölösleges, szemmel ki-
sérem Szil. működését és az
elég protectio számára.
Most szegy Szathmáryról, mint
előhoztam ezen ugilatkozatát,
azt mondják (t. zokona
Szalay Imre Nyos is mondatta
ezt nekem) „Kérem Szathmáry
beteges ember volt" Nyengedem
azzondolgozta magát, de azért

MAGYAR
TUDOMÁNYOS AKADÉMIA
KÖNYVTÁRA

M 5090/44 II

Hélőtehetsége, jó szíve igazság szeretete nagyobb volt bárkiénél kik most ülnek a hold alyában!

Ha kedves báró ír és szatmáry uralkodnának még, nem lenne örökre tőnkre téve egy ritka comme il faut ember, ki tudom ki, (de más nem ismeri, maga kárára talságosan elzárkozott ~~ember~~ bein,) mégis kiválik colléguái közöl; és nekem nem kellene siratnom meggyrodolatlan tettemel, mely az irigyet is bosszúlláktal egyetemben, elvette kenyerét egy érdemes, mig elég fiatal munkatéjes is munkaszerető egyénnek. Rövid legyek – ha erre kéjes lenne egy nő nemde? – de el kell panaszolnom az irigyet önnek, ki a képpelt

„boldog biztos jövő" megalapítója
lett volna. Ha nem ülnek be a
hold utcájába, olyanok, kik előtt
hiszek alja bemondásoknak,
mint egy becsületes és a lyttnitább
igazolmondó úrinőnek! Protec-
tióm, rimánkodásom által, hogy
kegyelmezzenek neki, hogy odázzák
el az ügyet, míg tisztára odaállít-
hatjuk – csak azzal adott okot,
hogy a miniszter úr elég – eddig
előtlem szakatlan módon és nem
gentleman modorral „saját kezé-
hez" írt levelemet másnak adta
át bírálatul és egy levelemre
sem felelt!? Halám a zsidó
min. tanácsos – inkább a zsidó-
nét protegálta, ki a szomszé-
ügynek kezdeményezője. T. i. Szilay
2½ évvel ezelőtt futott udvar-

helyre mint tanfelügyelő – a nevezetes
despota főispán ráczőszakolt Szilaysa
egy fegyelmi ügy megoldását, melyről
ő nem tudhatott, minthogy ő akkor
vagy Temesvárott volt mint tanfelü-
gyelő. A jóhiszemű becsületes ember-
csupa deferentiából teljesítette a
főispán akaratát, – az idegen ember-
nek, pedig az igazgatónó barátai
nekik mentek kezetlen módon –
minden lapban nyilvánosan; –
és nemsokára reá – szerencsétlensé-
gemre és (mert Sz. fiatalkorában
poétáskodott és in szüjtötten
verseit, feuilletonjait) leczak
egy pár humoristikus elol-
got! – kizálva be és ez adta
meg nekik a haláldöfést –
Borsszem Jankó, – extra úriári
betűkkel nyomtatott pamphletek
röpültek szerzel az egész ország-
ban a „szerelmes tanfelügyelőről"

MAGYAR TUDOMÁNYOS AKADÉMIA KÖNYVTÁRA

Hol van vers v. regény szerelem nél-
kül s azt az író mind átélte vol-
na?! – Absurdumos eljárása
a ministerimmal! –
A prude ottam előkelő hivatal-
nokat, collégái ilyen embert
kötélekürbe nem alarnak my-
tartam?!, – Szeretném ezt tudni-
ki kapólnak becsületesebb s
correctebb nálánál? Senki! –
Tudván Szalay Ferenc rajos ír
a minister nájuza, eddig igazán
lekötelező tűlelet s barátsággal
viseltetett irántam – – azt is
Kertem jajon körbe a dologba-
mytette, de nem nyertem el
semmit, sőt a mint öt felle-
resvén, idegen szinte gúnyos
modorával – kimulatta
v. nagyon együgyimet tart

MAGYAR TUDOMÁNYOS AKADÉMIA KÖNYVTÁRA

Ms 5090/44 III

v. nem tízkeletreméltónak, Halász
írt, róla pez „az a Horais Gy. Rozália-
ról beszélvén. Régi időkben is
nő lehetett akkól, hogy miért és
miért nem protegálom oly me-
legen Szikszayt, de a fínomon
érző ukak abban azt látták a mi
tényleg létezik! – de ma?! –
no mondhatom ezen ítélet: hogy
menjen nyugdíjba az munkaképes,
szorgalmas 47 éves férfiú, mánk
bocsállasú miatt, nem vátik
a ministerium beemlehése, de
el is fogom mondani ezt – ai
qui veut l'entendre! Mert az
lynchelés! – Ignatovaly Wlassics
kiertemre elodázta az ítéletet, az is
ign nem morgott Szikszay ügye
tízlapásaca, mert ártatlannak tudta
magát – mit hitte kiderül a gonosz!

Ezalatt viribus mitis dolgo-
tak ellene Mességet s ezek gyö-
zedelmeskedtek —

Én nem kértem teljes bocsá-
natot, nem kértem kegyelmet,
de mig kis türelmet a minis-
tertől, hogy ennyi szorgalom
ennyi munkálkodásért
ne küldessék oly flagrans
módon nyugdíjba, hogy az egy
világ tudja — ez büntetés
(más büneért) de ezeszpét
el ½ évre üdülni s azután
menne — ezt sem adtak
ny neki hő kérésemre! —
Ő oly ezerénnyi sokasz kér
csak bánkódik — azért jelen-
tek, ny oly gyakran kerelem a mini-
sterinnben — de hiába! —
mert tudom ártatlan!

Pusz kérő arra, hogy Nagymeltóságodat
kérjem legyen szószólóm az azaknál,
hogy ez becsületes szavahihető nő
vesszek — ha ezt mondom ártatlan
valaki — elhihetik; — az ítélet
ki van mondva — de a bitófa alatt
is nyertek kegyelmet, mert ne
lehetne ezen esetben is — ha más
hatkatós egyén állva ki értte a
térre! — Ha absolute hiába
minden, legalább elmondottam ny
kegyes jó barátomnak — azt-e
ennek daczára — nyomarad az nekem
mi nyomja lelkemet — mi
fáj és mi a való! —
A jó Isten áldja ny régi
jó tetteért — és engedje,

MAGYAR
TUDOMÁNYOS AKADÉMIA
KÖNYVTÁRA

hogy még igen sokáig éltessen
a tudományok! sokáig maradjon
élő bizalmasége országunknak!
Kegyelmes hammel, szívélyes
üdvöglettel
Szélesfehérvár 1904 VII/4
kiváló tisztelője

Kovácsné
Szögyénymi Rozália

MAGYAR
TUDOMÁNYOS AKADÉMIA
KÖNYVTÁRA

Ezért is gyúnyurosan nézett
reám Szalay szerint – de
tudj, ha már elesoptál éde-
melné kis Pfloffort – a mint szo-
kás tenni – kir. tanácsosi
szinet v. azaz édemkereszt! –

Ns 5090/42

JÁSZÁROKSZÁLLÁSI ÉS NAGYBÁNYAI

KNEUSEL-HERDLICZKA ARNOLD

NYUG. CS. ÉS KIR. ÖRNAGY

r. f.

Ms 5090/43

Dr. Kohl Medárd

samosatai püspök

Legfelsőbb kitüntetése felett legyen
szabad legőszintébb gratulationunak
kifejezést adni.

Mély Lipót.

MAGYAR
TUDOMÁNYOS AKADÉMIA
KÖNYVTÁRA

Ms 5090/45

Kedves „báró bácsi”,

őszinte örömmel olvas-
tam, hogy kitüntettély!
Tulajdonképen minden
hónapban kívánnélymá-
gának minél nagyobb

kitüntetést, és főleg
mentül nagyobb örömet!
Hétfőn Alapra megyek,
egy hétre, porontyostól,
onnan indulunk Svájczba. Hazajövet, augusztus
közepén Salzburgban
töltünk vagy egy hetet.

Nem visz az útjoly arra is?
Hálás vagyoly a királynak,
hogy ilyen alkalmat a-
dott, mikor egészen ille-
delmes módon megírha-
tom, hogy én magát,
kedves báró bácsi, mennyi-
re ....
No mégse írok semmit!

MAGYAR
TUDOMÁNYOS AKADÉMIA
KÖNYVTÁRA

- Ich sage nicht so, oder so, daß man nicht sagen kann, ich sagte so, oder so .....

Sgy hát csak melegen üdvözli

Rosányi Edith

Péczel, julius 7.

MAGYAR TUDOMÁNYOS AKADÉMIA KÖNYVTÁRA

Ms 5090/46

Legőszintébb szeremeselkivánatait fejezi ki

IFJ. KORÁNYI FRIGYES

TERÉZ-KÖRÚT 10.

Ms 5090/47

Dr. Kövesligethy Radó

egyetemi tanár, a m. tud. Akadémia l. tagja

Budapest, VII. Csömöri-út 62.

A legősibb örömmel üdvözli Nagyméltóságodat
legfelsőbb magas kitüntetése alkalmából.

Fano. 1904. július 7-ei.

MAGYAR
TUDOMÁNYOS AKADÉMIA
KÖNYVTÁRA

Ms 5090/48

Kegyelmes Uram!

Határtalan örömmel értenültem a Nagyméltóságodat ért magas kitüntetésről.

Engedje meg Nagyméltóságod, hogy ez alkalomból legmélyebb hódolatom és ragaszkodásom kifejezése mellett szívem mélyéből eredő legbensőbb szerencsekívánatásunnak adhassak kifejezést.

Fogadja Nagyméltóságod legmélyebb tiszteletem kifejezést, melylyel maradok hálára kötelezett,

alázatos szolgája:

Kubínyi Albert

Cséz, 1904 június hó 30 án

Ms 5090/49

MAGYAR
TUDOMÁNYOS AKADÉMIA
KÖNYVTÁRA

Mélyen tisztelt Kegyelmes Uram!

A kitüntetésem alkalmából
írott kedves sorai ért és jó kívánatai ért
kérem fogadja legjobb köszönetemet sle-
gyen meggyőződve Nagyméltó szigorú, hogy
szerencsekívánatait telkem egy me-
legével viszonyzom. —

Minden szíves sorait olvastam
úgy éreztem magamat mintakkit
alapos megszégyenítés ért. Hiszen ke-
véssel ezelőtt valóságos belső titkos
tanácsos sajgt tüntette ki Ő Felsége

magas kegye Nagyméltóságodat s
én, csak mert levelemmel alkalmat-
lan lenni nem akartam, nem na-
gadtam meg az alkalmat, hogy
pioból köpöntsem s megmond-
jam mennyire öpintén ör-
vendek fáradhatatlan mun-
kássága e királyi elismerésének.
Kérem azért vegye elg pivesen jó-
kívánatainnak – bár utólag jönek-
mint a mennyire öpintén éhej-
tom, hogy a mindenható Nagy-
méltóságodat mindig a legjobb
erőben s egészségben megtartsa.

Pirdőn még a legjobb időtöl-
tést s üdülést afféz tyroli elpe-
zekben kívánok és megtisztelő
sorai sőt ismételten köpönetet mon-
dok, maradok Nagyméltóságod
iránti öpinte tisztelettel

Igló 1904 VII. 12.

igaz híve

Kung

MAGYAR
TUDOMÁNYOS AKADÉMIA
KÖNYVTÁRA

M.5090/50

KIR. TÁVIRDA

TÁVIRAT.

Lapszám: **82**

Vezeték száma: 247

= nagymeltosagu baro
eoetvoes Lorand bp romai
8 eszterhazy utza 3=

A kézbesítőnek kiadat

JUL 6 10 N

A kézbesítő osztály bélyegzőjének lenyomata:

MAGYAR

Felvette			
hivataltól	hó és nap	óra, percz	napszaka

FRATER PAL

VII 6 5408

Távirdahivatal: BUDAPEST 4.

Hivatalos megjegyzések:

Továbbitotta			
vezetéken	hó és nap	óra, percz	napszaka

Távirat neme	feladó hivatal	pénztári szám	szó	jegy	díjszó	hó és nap	óra	percz	napszaka

= bp fr deva 140-27-6-4 =

a Legmagasabb kituentetes alkalmabol fogadd a felett valo nagy
oeroemem es Legbensoebb szerencsekivanataim
kifejezeset = kun geza =

negr. 150 rizsma, II. 150 r., III. 150 r. = 6000 en 4 db., b) 42/97 pap. — Pesti könyvnyomda-részvény-társaság.

M.5090/51

Dr. KUNZ JENŐ

Ms 5090 / 52

Budapesten, 1904. jul. 3

Nagyméltóságú Elnök Úr!

Kegyelmes Uram!

Legfelsőbb kitüntetése alkalmából fogadja őszinte gratulációmat.—

Maradtam, mély tisztelettel,

Kegyelmes Uramnak,

alázatos szolgája:

Küttel Lajos

Ms 5090/53

László László

Szép-utcza 3.

Legőszintébb szerencse kijelen-
tését küldi

MAGYAR
TUDOMÁNYOS AKADÉMIA
KÖNYVTÁRA

Ms 5090/54

Dr LIEBERMANN LEO

EGYETEMI TANÁR

p. f.

Ms 5090/55

TÁVIRAT.

...irat.

...pszám: 43

423

Vezeték száma:

baro Eötvös Loránd

titkos tanácsos úrnak

Eszterházy utcza

A kézbesítőnek kiadatott:

A kézbesítő osztály bélyegzőjének lenyomata:

Felvette: [signature]

...ezetéken	hó és nap	óra, percz	napszaka
	11/1	2 25	s

Távirdahivatal: BUDAPEST 4.

Hivatalos megjegyzések:

Továbbitotta:

vezetéken	hó és nap	óra, percz	napszaka

Feladó hivatal	pénztári szám	osztály	szó	jegy	díjszó	hó és nap	óra	percz	napszaka
Kada	4		23		1		2	20	s

Fogadja excellentiád legmagasabb kitüntetése fölötti igaz örömcinnek és benső, szerencse kivánatainnak kifejezését:

Lipthay Sándor

1903. I. megr. 150 rizsma = 6000 tömb, 1 iven 4 db., b) 42/52 pap. — Pesti könyvnyomda-részvény-társaság.

A czím előtt lévő röviditések magyarázata:

(D) = Sürgős.
(RP) = Válasz fizetve.
(RPD) = Sürgős válasz fizetve.
(RPRXP) = Fizetett válasz fizetett küldönczczel kézbesitve
(XP) = Küldöncz fizetve.
(XPT) = Küldöncz fizetve táviratban.
(XPP) = Küldöncz fizetve postán.
(PC) = Vételjelentés fizetve táviratban.
(PCP) = Vételjelentés fizetve postán.
(TC) = Összeegyeztetett távirat.
(PR) = Postán ajánlva.
(TM) = Több czimű.
(FS) = Utánküldendő.
(RO) = Nyitva kézbesitendő.
(MP) = Saját kezéhez.
(TR) = Télégraphe restant.
(PG) = Poste restante.
(PGR) = Poste restante ajánlva.

Ms 5090/56

Kegyelmes Uram!

Valóságos belső titkos tanácsossá történt kitüntetésed benső örömmel tölti el az egész magyar tudományos világot, mert azonfelül, hogy Téged illetett első eset ez melyben a tudomány embere elnyerte ezt a legmagasabb czimet. Engedd meg, hogy me-

leg szívből jövő szerencseki-
vánságokkal üdvözölhesse-
lek e műválódásunkban
nagyon nevezetes és örven-
detes eseményhez.

Szorgalmasan dolgozom a
Balaton környékének új
térképén mely geologiai
szinezésben most kerül
sajtó alá.

A lyskelemezebb nyaralást
kívánja kiváló tisztelettel

MAGYAR
TUDOMÁNYOS AKADÉMIA
KÖNYVTÁRA

Kiszeges hívd

Lóczy Lajos

Csopak, 1904. VII. 9.

Ms 5090/57

MAGY. KIR. PÉNZÜGYMINISTER

Tisztelt Barátom!

Örömmel vettem tudomást arról, hogy Ő Felsége Önnek a titkos tanácsosi méltóságot legkegyelmesebben adományozni méltóztatott.

Fogadd kérlek ezen magas kitüntetés alkalmából legőszintébb gratulációmat.

Őszinte tisztelettel

Budapest, 1902. junius hó 3-án

igaz híved:

Lukács

Nagyméltóságu

Báró Eötvös Loránd

valóságos belső titkos tanácsosnak, főrendiházi tag, a Magyar Tudományos Akadémia elnöke

stb.

Budapest.

Ms 5090/58

TELEGRAMS,
HALLAZGO, LONDON.

17/VII 1904

HALL'S HOTEL,
CORK STREET,
W.

Nagyelmes uram!

A Nem frei Presset véletlenül kezembe kapva mindön Irland-ból erre utaztam olvasom kitüntetésedet szívből gratulálok!

Ez 9 hetet töltöttem Anglia ba és most utazom haza pár hétre Pázmándra.–

Itt nagyon meleg van.–

Gyönyörű vidéken Motoroztam

Sok üdvözlet Neked és egész kedves rokon szenves családod nak küld tisztelő híved

Lyka Dömes

Ms 5090/59

Kegyelmes Uram!

Fogadja kérem kegyesen ujabb kitüntetése alkalmából tiszteletteljes igaz üdvözlésemet és legőszintébb szerencse kivánataimat.

Mély tiszteletem őszinte kifejezésével maradok

Nagyméltóságodnak

Tátraházán 904. jul. 5.

hálás tisztelője

Mágocsy-Dietz Sándor

Ms 5090/60–118. Eötvös Lorándnak gratulálók levelei 1904.

59 db fol. bőr.
MTUD AKADÉMIA
KÉZIRATTÁR NOVÁK-KÁLMÁN
1972 ÉV 17 SZ

Ms 5090/60

A
MAGYAR ATHLETIKAI CLUB
TITKÁRÁTÓL
Budapest, VIII. Esterházy-utcza 36. (Nemzeti Lovarda.)

Budapest, 1904. julius 5.

Nagyméltóságu Báró!
Kegyelmes Uram!

Engedje meg hogy a titkos tanácsosi méltósággal való rég kiérdemelt legfelsőbb kitüntetése alkalmából tolmácsolója lehessek úgy az én, mint tagtársaim legőszintébb szerencsekivánatainak, a miher azt a tisztelettel jes kérelmünket csatoljuk, hogy nagyrabecsült jóindulatát számunkra a jövőben is fentartani kegyeskedjék.

Fogadja Nagyméltóságod igaz tisztelettem legőszintébb kifejezését, melylyel maradok.

Kegyelmes Uram kész hive

Szepeckapitz

TELEGRAMM Eingangs-Nr. 20

an

Exzellenz Baron
Eltvös

SCHLUDERBACH

Dienstliche Angaben.

Ms 5090/61

Eingelangt von
auf Leitung Nr.
am 5/7 190 um 8 Uhr 28 Min. Mittag
Aufgenommen durch R

Von Budapest 4

Aufgabe-Nr. 55 mit 02 Taxworten (25 Worten Chiffern)

Aufgegeben am 4/7 190
um 9 Uhr 2 Min. Mittag

Text.

legmagsabb kitüntetese
alkalonabol hodolattelyes
ünvözletet tolnsacsolva igaz öaomenek
es mery Tiszteleknek ad kifejezest
a magyar turista myesület
Budapesti osztalya

D. S. Nr. 759. (Auflage 1903.)

...ang des Telegrammes.

P

TELEGRAMM

Eingangs-Nr.

an

Exzellenz Baron
Eetvös

SCHLUDERBACH

Dienstliche Angaben.

Ms 5090 /62

Eingelangt von
auf Leitung Nr.
am 5/7 190 um 8 Uhr 25 Min. Mittag
Aufgenommen durch R

Von Lendrupp 4

Aufgabe-Nr. 5561 mit 18 Taxworten (Worten Chiffern)

Aufgegeben am 4/7 190
um 9 Uhr 57 Min. Mittag

Text.

A legefelsöbb kitüntetes
alkalmabol lisstelettelyes
ünvözletet a legnagyobb
örömel küldi a magyar turista
egyesület

D. S. Nr. 759. (Auflage 1903.)

Bp. Kedd 5/VII.

Ms 5090/63

Mélyen tisztelt Barátom,

Egy nagyobb kirándulásról
pár napi tartózkodásra ide
visszatérve, csak most küld-
hetem az napokban közzétett
kitüntetés alkalmából a leg-
melegebb szerencse kivánatokat.
Talán nem kell mondanom,
hogy azokhoz tartozom, kik
mindenkor a legőszintébb jó

kivánatokkal kísérnek
és így érdemeidnek minden
elismerését igaz örömmel
és megelégedéssel üdvözlik.
De ilyen alkalommal jól esik,
ha igaz jó érzelmeinket és
kivánatainkat nyból kifejez-
hetjük.
Igen jó nyaralást és üdülést
kivánva, szívből üdvözöl
őszintén tisztelő régi híved

Medvenkelt

MAGYAR
TUDOMÁNYOS AKADÉMIA
KÖNYVTÁRA

Feleségem részéről is, ki jelenleg
Styriában tartózkodik, meleg
szerencsekivánatokat kell jelentenem.

Ms. 5090/64

Herr und Frau Guido von Mende

bringen Sr. Excellenz dem

Herrn Baron Eötvös ihre

aufrichtigsten und herzlichsten

Glückwünsche dar.

1/7.

MAGYAR
TUDOMÁNYOS AKADÉMIA
KÖNYVTÁRA

Ms 5090/65

Kegyelmes Uram!

Nagy örömmel vettem a hírt, hogy Ő cs. és ap. Királyi Felsége a belső t. tanácsosi czim és méltósággal ruházta fel Excellentiádat.

Fogadja legőszintébb szerencsekívánatimat.

Kedves családjával együtt szívélyesen üdvözlöm és magamat tapasztalt kegyes jóindulatába mindenkorra ajánlom.

Szalnoki, 901. jul. 1.

Excellentiád

alázatos szolgája
és tisztelője

Meszlényi
püspök

Ms 5090/66

Mitsky Aladár

polg. isk. tanár

Fogadja Nagyméltóságod kegyesen szolgái legcsekélyebbjének is szerencse- és jókívánatait a legmagasabb kitüntetési alkalmából.

Szombathely, 1904. VII/6.

Excellentiádnak

legalázatosabb szolgája

J.

MAGYAR TUDOMÁNYOS AKADÉMIA KÖNYVTÁRA

Ms 5090 /67

Budapest 1904 jul. 2

M. KIR. IGAZSÁGÜGYI ÁLLAMTITKÁR

Kegyelmes Uram!

Legmagasabb Mi tisztetésed alkalmából fogadd
isiute üdvözletem Mi fejezését, azzal,
hogy hazánk közéletének és tudomá-
nyosságának kipróbált bajnokául
az Eg sokáig tartson meg.

Kivétő tisztelettel

isiute hívad

Dr Mohaytánd

MAGYAR TUDOMÁNYOS AKADÉMIA KÖNYVTÁRA

Ms 5090 /68

Kegyelmes uram!

Legfelsőbb kitüntetése alkalmából fogadja
kérem Nagyméltóságod őszinte és
meleg szerencsekívánatainsal.
Hely tisztelettel vagyok
Budapesten 1904 VI/29

Excellentiád

alázatos szolgája

Molnár Viktor

TÁVIRAT.

Lapszám: **93**

5 Vezeték száma:

= baro evoetvoe lorant
oe nagy meltosaganak bpest

A kézbesítőnek kiadatott

A kézbesítő osztály bélyegzőjének lenyomata:

Ms 5090/69

PRAGER * ÖTT

Felvette:

hivataltól	hó és nap	óra, percz	napszaka

Távirdahivatal: **BUDAPEST 4.**

Hivatalos megjegyzések:

Továbbitotta:

vezetéken	hó és nap	óra, percz	napszaka

Távirat	feladó hivatal	pénztári szám	szó	jegy	díjszó	hó és nap	óra	percz	napszaka
	fr karlsbad	2-1404 13 5 4 n							

legoescintebb szerencse kivanatit kueldi = muenich aurel +

Esterházi ü 3

JUL

rizsma, II. 150 r., III. 150 r. = 6000 t... m 4 db., b) 42/52 pap. — Pesti könyvnyomda-részvény-társaság.

Ms 5090/70

Kegyelmes Uram!

Mint egyik legrégibb tisztelője igaz szívből gratulálok azon alkalomból, hogy Ő Felsége Excellentiádnak a val. belső titk. tanácsosi czímet és méltóságot adományozni kegyeskedett.

Engedje meg a Gondviselés, hogy Excellentiád még ezentúl is sokáig működhessék teljes szellemi és testi erőben hazai tudományosságunk javára és emelésére

Mély tisztelettel

Dr Havrati Sándor

Bpest
1904 jul/pén

Ms 5090/71

ASZÓDI NEUGEBAUER LÁSZLÓ

A KISFALUDY-TÁRSASÁG TAGJA

V. VÉCSEY-UTCA 5.

Gattung des Telegrammes.	TELEGRAMM Eingangs-Nr. 18	Dienstliche Angaben.
	an Eszellenz Baron Eloos SCHLUDERBACH	Ms 5090/72
Eingelangt von F auf Leitung Nr. 1/1 am 190 um Uhr Min. Mittag Aufgenommen durch R	Von Budapest Aufgabe-Nr. 173 mit 12 Taxworten (Worten Chiffern)	Aufgegeben am 4/7 190 um 6 Uhr 20 Min. Mittag

Text.

Egesz csalodomal igaz szivbol
Oeromel gratulak
Ferry Oldoen

D. S. Nr. 759 (Auflage 1903.)

Der Pneumatik übergeben. 190

Dem Boten übergeben. 190

Ms 5090/73

Méltóan tisztelt Veszelmes Uram!

Engedje meg, hogy magas kitüntetése alkalmából ijar nivből legszívitébb szerencsekívánatainat fejezhessem ki Excellentiádnak azon forró óhaj kiséretében, hogy a Mindenható jó erőben és állandó boldogságban tartsa meg a hazára javára családjának és tisztelőinek örömére. Mély tisztelettel maradtam Excellentiádnak

alázatos szolgája

Onodi

1909 8/IX

MAGYAR
TUDOMÁNYOS AKADÉMIA
KÖNYVTÁRA

Ms 5090/74

Kegyelmes Uram!

Engedje meg, hogy ama nagy kitüntetés alkalmából, mely Nagyméltóságodat érte, én is legmelegebb szerencsekívánataimnak és örömömnek adjak kifejezést. Bizonyára sokan vannak, a kik e kitüntetést — habár kiváló érdemei nem is szorulnak rá — régen óhajtották Nagyméltóságod számára s a kik most örvendenek, hogy ez esemény alkalmat ád nekünk

is mélyen érzett tiszteletünk és ragaszkodásunk kifejezésére. Kegyelmes Uram bizonyára jól tudja, hogy e legragaszkodóbb hívei sorába számíthat engem is, – a minthogy én is mindig hálával gondolok sokszor tapasztalt jóakaratának nyilvánulásaira s most is kérem, őrizze meg számomra e becses jóindulatát a jövőben is!

MAGYAR
TUDOMÁNYOS AKADÉMIA
KÖNYVTÁRA

Én körülbelül tíz napja vagyok itt Abbaziában s főleg a naponkénti tengeri fürdő egész türhetővé tette a szép idővel együtt járó meleget. Most azonban a hőség már napról napra fokozódik s így az a tervem, hogy kedden Velenczébe megyek s onnan mindjárt tovább az olasz tavakhoz. Az időjárás és temperatúra fogja ott eldönteni, hány napot töltök a Lago di Como és Lago maggiore vidékén. Onnan Chiavennán át Malojába szándékozom menni, itt hosszabb (azaz tán egy heti) stácziót tartok, azután következnek Pontresina, – augusztusban Brenner és Schluderbach.

Baby és Ilona bárónők ő méltóságaiknak – a kik bizonyára már javában élvezik Ampezzo kellemességeit – szíveskedjék, kérem, mély tiszteletemet átadni.

Legmélyebb tisztelettel vagyok
Kegyelmes Uramnak
lekötelezett híve

Abbazia 1904 júl. 1.

Petz Gedeon

Ms 5090/75

Budapest 1904. jul. 7.

Nagyméltóságú Elnök úr!
Legyelmes Uram!

Fogadja hodoló szerencse kívánataimat a legújabb kitüntettetéséhez.

Alázatos kolgája

Pecz Samu
műépítész, műegyet. tanár

Ms 5090/76

Pildner Ferencz

országgyülési képviselő

p. f.

Ms 5090/77

MAGYAR
TUDOMÁNYOS AKADÉMIA
KÖNYVTÁRA

Ernst v. Plener.

Wie wir an Allem was Euch betrifft den wärmsten Antheil

IV., Wohllebengasse 4.

nehmen, so freuen wir
uns auch jetzt – sehr
über die längst verdiente
Auszeichnung.

Ms 5090/78

Gmunden
Villa Norwood
1. 7. 904.

Excellenz, hochgeschätzter
Baron Eötvös

Gestern spät Abend las
ich Ihre Ernennung zum
wirkl. geheimen Rathe
u. da drängt es mich Ihnen
mit wenigen Zeilen meinen
Glückwunsch zu senden.

MAGYAR
TUDOMÁNYOS AKADÉMIA
KÖNYVTÁRA

Ich glaube zu wissen, daß
Sie sich nicht viel aus Er-
nennungen u. Auszeichnungen
machen, daß Excellenz darüber
erhaben sind, aber ich
darf Ihnen wohl sagen
daß ich diese Ernennung
mit Genugthuung begrüße.
u. wirklich freudig bewegt
bin. Ich bitte Sie mir
auch fernerhin Ihre
freundschaftliche, mir unendlich
werthvolle Zuneigung be-
wahren zu wollen, u. bleibe
mit vielen warmen Wünschen
auch von Harriet u. Helene

Ihre aufrichtig ergebene

Pulszky Ágostné

Ms 5090/79

Nagyméltóságú Báró Úr!

Kegyelmes Uram!

Hódolatteljes tisztelettem és szeretetteljes ragaszkodásom, melyet Excellentiád magas személye és nagyrabecsült családjának minden tagja iránt kezdettől fogva állandóan éreztem, meggyőzhetik Nagyméltóságodat arról, hogy újabb legfelsőbb kitüntetése senkinek nem okozott nagyobb örömöt, mint épen nekem, ki Excellentiádnak egész pályafutását – noha tiszteletteljes távolságban – de mindenkor igaz hűséggel kisértem.

Engedje meg azért Excellentiád, hogy mikor a királyi kegy legutóbbi nyilvánulása alkalmából hódolatteljes tisztelettel üdvözölni bátorkodom,

egyuttal

Ms 5090 /80

Nagyméltóságú Elnök Úr!

Kegyelmes Uram!

Engedje meg Kérem, hogy Nagyméltóságodnak legfelsőbb helyről „a valóságos belső titkos tanácsosi méltóságnak adományozásával, ért kitüntetése alkalmából Nagyméltóságodat tiszteletteljesen üdvözöljem.

Mély tisztelettel

Budapest 1904 julius 1én

Radvánszky Antal

M.5090/81

Balaton-Földvár 1904. VII. 5.

Kegyelmes Uram!

Engedje meg, hogy a legfelsőbb helyről nyert Kitüntetésére alkalmából mély tisztelettel üdvözölhessem

alázatos szolgája
Dr Rátz Tivadar

Ms 5090/82

HOTEL CECIL,
STRAND. W. C.

TELEPHONE No. 4882 GERRARD.
TELEGRAMS: "CECELIA, LONDON.

1904. 9/VII.

Kegyelmes Uram!

A legmagasabb királyi kitüntetés alkalmából, melyben Nagyméltóságod most részesült – engedje hogy őszinte meleg gerencsekivánatait tolmácsolhassa mindenkor mély tiszteletteel

Kegyeletes hive

Révai Miór

Ms 5090/83

PROF. DR. RÉCZEY

igaz őszinte örömmel hozza szeren-
cze kívánatait l.f. kitüntetése
alkalmából.

904 VII. 4

Ms 5090/84

Mélyen tisztelt Kegyelmes úr!

Engedje meg, hogy Ő
Felsége részéről Nagyméltóságodat ért magas kitüntetés
alkalmából szerencsekívánatainknak a legmélyebb
tisztelettel ez úton adjak
kifejezést.

Budapesten 1904 évi július 6.

Nagyméltóságodnak

alázatos szolgája

L. Rainer Zsigmond

Ms 5090/85

Dr Richter Aladár

egyetemi ny. r. tanár

Kolozsvár

Ms 5030/86

Kegyelmes Uram!

Engedje meg, hogy a v. belső titkos tanácsosi méltóság adományozása alkalmából, a legmélyebb tisztelettel s legmelegebben üdvözöljem Nagyméltóságodat.

Legmélyebb tisztelettel

Pest 1904 jul. 9.

Reinitz Béla

TÁVIRAT

Lapszám: 24

Vez[illegible]k száma:

5013

nagymeltosagu baro eoetvoes
Lorand budapest
eszterhazyutcza 5,-

A kézbesítőnek kiadatott.
Kézbesítő osztály bélyegzőjének lenyomata:

Felvette

hivataltól	hó és nap	óra, percz	napszaka

Távirdahivatal: BUDAPEST 4.

Hivatalos megjegyzések: —

Továbbította

vezetéken	hó és nap	óra, percz	napszaka

Távirat	feladó hivatal	pénztári szám	szó	jegy	díjszó	hó és nap	óra	percz	napszaka
	.+ bpest de fiume 1+	197	14	1	1,-				

reg megerdemelt kituentetesedhez oeroemmel
gratulal = roszner ervin ="

1908. I. megr. 150 rizsma, II. 150 r., III. 150 r. = 6000 tömb, 1 íven 4 db., b) 2/50 pap. — Pesti Könyvnyomda-részvénytársaság.

Ms 5090/88

Dr Rudan Amadé

p. f.

Ms 5090/89

Rudan Amadéné

Havas Margit

MAGYAR
TUDOMÁNYOS AKADÉMIA
KÖNYVTÁRA

Kedves Eötvös báésinak

szívből gratulál

/.

Ms 5090/90

MAGYAR TUDOMÁNYOS AKADÉMIA KÖNYVTÁRA

Dr SCHAFARZIK FERENCZ

BÁNYATANÁCSOS, FŐGEOLOGUS

Kegyelmes uram!

Engedje meg, hogy a legutóbbi magas
kitüntetése alkalmából Kegyelmes Uram-
nak ezúton is legőszintébb szerencsekívánata-
imat fejezzem ki. Kegyelmes Uramnak
a legmélyebb tisztelettel alázatos szolgája

Pest 1904. VI. 30.

Ms 5090/91

Dr. Schilberszky Károly

kir. magy. tud.-egyetemi magántanár

MAGYAR
TUDOMÁNYOS AKADÉMIA
KÖNYVTÁRA

Budapest 1907. július 3.

Mélyen tisztelt Professzor Úr!

Kegyelmes Uram!

Legújabb királyi magas kitüntetése alkalmából őszinte mély tisztelettel fejezem ki üdvözletemet és kívánom, hogy rendületlen egészségben még igen sokáig működhessék Kegyelmességed hazai természettudományunk kiváló díszére és dicsőségére!

Legmélyebb tisztelettel
és kiváló nagyrabecsüléssel

alázatos szolgája:

Ms 5090/92

A királyi kegynek, személyed
iránti megnyilatkozása alkal-
mából, legjobb szerencse kívánva
tait küldi

önint tiszteléd

Kovács Tebestény Endre

Gyapa 1904. VII. 2.
u.p. Nemet-Kér. –

Ms 5090/93

BÉLA GRAF von SEHERR-THOSS

K. U. K. RITTMEISTER IM HUSAREN-REGIMENT
GRAF ÜXKÜLL-GYLLENBAND Nr. 16.

p. f.

VII. KÜLSŐ KEREPESI-ÚT 24.

Ms 5096/43

MAGYAR
TUDOMÁNYOS AKADÉMIA
KÖNYVTÁRA

Ms 5090/94

Le Comte et la Comtesse de Schern-Thoss.

p. f.

Ms 5090 / 95

özv Steindl Imréné

p. f.

Ms 5090/96

SZALAY IMRE

MINIST. TAN. A M. NEMZ. MUZEUM IGAZGATÓJA

meleg szívvel gratulál.

IV., MUZEUM-KÖRUT 31.

Nem csak formalitásból-
de őszinte ragaszkodásból
nyilványtja igaz örömét régi
kész szolgája

Szalay Péter

Ms5090/97

MAGYAR
TUDOMÁNYOS AKADÉMIA
KÖNYVTÁRA

4. VII

Ms 5090/98

MAGYAR
TUDOMÁNYOS AKADÉMIA
KÖNYVTÁRA

Tegyelmes Uram!

Méltóztassék megengedni, hogy mint egyik hűséges tiszteltője, ön iv. Cifejezést adhassak legjobb szerencskívánatomnak, a Nagyméltóságodat ért legf. kitüntetés alkalmából.

Tegyelmes Uramnak talán nem volt szüksége erre a kitüntetésre, mert

-/-

Miszen nevének fényét és nagyságát – miket a saját kiválóságaival szerzett – már alig növelheti; mégis szükséges volt azonban ez az elismerés, a mely megtiszteli a tudományos világot s egész közéletünket, melynek Nagyméltóságor oly fáradhatatlan munkása s oly kiváló vezére.

Kérem, fogadja szivesen szivből jövő tiszteletteljes üdvözletemet, a melylyel maradok

Budapesten, jön, jul. 3.

Kegyelmes Uram

alázatos szolgája

Szegitj. Szászkárvy
min. osztálytanácsnok

MAGYAR
TUDOMÁNYOS AKADÉMIA
KÖNYVTÁRA

./.

TAVIRAT.

Lapszám: 32

302

Vezeték száma:

= nagymeltosagu baro eoetvoes
lorant bpest
eszterhazi utcza 3 =

A kézbesítőnek kiadat

A kézbesítő osztály bélyegzőjén

Felvette: F. LEVAY ROSSI

vezetéken	hó és nap	óra, percz	napszaka

Távirdahivatal: BUDAPEST 4.

Hivatalos megjegyzések:

Továbbitotta: Ms 5090/99

vezetéken	hó és nap	óra, percz	napszaka

Feladó hivatal	pénztári szám	osztály	szó	jegy	díjszó	hó és nap	óra	percz	napszaka

bpest fr acsad 13 20 5 4 s =
kituentetesed alkalmabol fogadd sajat es egesz csaladom
neveben legoeszintebb uedvkivanatimat = szegedy gyoergy .+

egr. 150 rizsma = 6000 tömb, db., 6/32 pap. — Pesti könyvnyomda részvény-társaság.

Budapest 1904 jul. 5-i

Ms 5090/100

SZILASI ADOLF

Bátorkodik Excellentiádat valóságos belső titkos tanácsossá történt Mi. nevezetése alkalmából tódolattal üdvözölni.

Alkotmány-utcza 23.

Ms 5090/101

Kolozsvár 1904. VII. 1.

Kegyelmes Uram!

Fogadja hálás szívből fakadó őszinte üdvözletemet.

Alázatos szolgája

Szilasi Vilmos

Ms 5090/102

SZILI ADOLF

MAGYAR
TUDOMÁNYOS AKADÉMIA
KÖNYVTÁRA

Kegyelmes Uram, fogadja szívből eredő szerencse kívánatomat.

Bjelt 1904. jul. 4.

Ms 5090/103

MAGYAR
TUDOMÁNYOS
AKADÉMIA.

jeniuz 30.

Hedwig barátom!

Éppen hocsiri akarok ülni, mi-
kor hozzák az ujságot és benne
kitüntetésed hírét.

Jogadó örömem kijelentését,
azért is, hogy nem a volt mi-
nisztert, hanem a tudást kiz-
tette ki a Jelség.

Legmelegebben üdvözöl

örcg. barátod

Szilágyi

Ms 5090/104

Tarkovich József
v. b. t. t. államtitkár.

p. f.

Ms 5090/105

Bécs 904 4/VII

Kegyelmes Uram,

Noha tudom, hogy a világi hívságok nem hatolnak az Esterházy utcai csöndes laboratoriumba, engedje meg, hogy igaz ragaszkodása csekély jeléül megszoríthassa a kezét

igaz híve

Thallóczy Lajos

Budapest 1904 VIII 8

Magyar kir. ministerelnök.

M. 5090/106

Tisztelt Barátom!

Szíves soraidat volt szerencsém kézhez venni. Igen örülök, hogy nekem jutott osztályrészül, hogy ezen rég megérdemelt kitüntetést neked kiesz-közölhettem. Fogadd ezen közvetlenebb, nem hivatalos formá-

ban is ez alkalomból őszinte

szerencsekivánataimat.

igaz híved

Tóth

MAGYAR
TUDOMÁNYOS AKADÉMIA
KÖNYVTÁRA

Ms 5090 / 107

Kegyelmes Uram!

Valóságos belső titkos tanácsossá történt kinevertetése alkalmából legbensőbb örömmel és mély tisztelettel üdvözli

Kegyelmes Uramnak

halás hive

Tomanóczy Gyul

Ms 5090/108

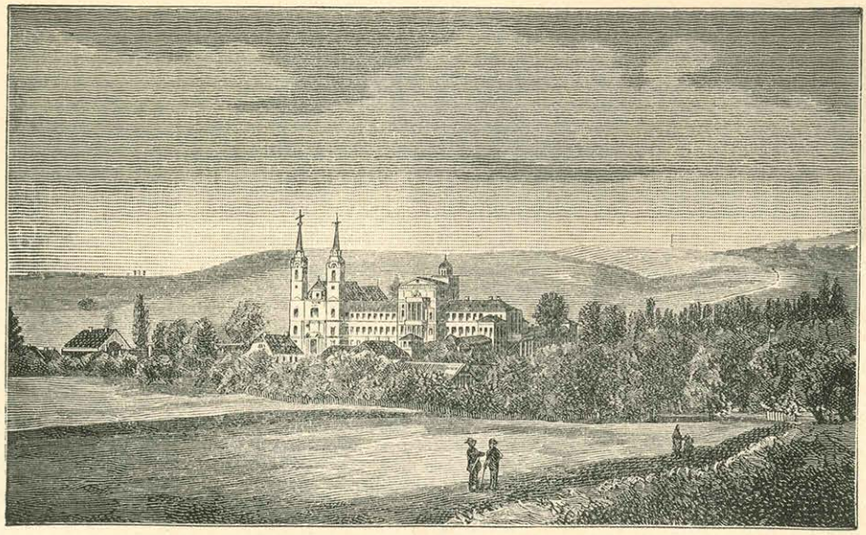

Zirez, 1904. julius 9-én.

Tekintetes Uram!

Engedje meg, hogy a magas kitüntetés alkalmából, melyben Nagyméltóságodat a közelmultban az apostoli Király bizalma részesítette, úgy a magam, mint egész rendem nevében kifejezést adjak őszinte üdvözletünknek. Mi, magyar ciszterciták, jól ismerjük Nagyméltóságod tevékenységét úgy a magyar tudományos, mint a közélet téren, s ezért már régóta hódolattal hajlunk meg az érdemek előtt, melyeket a legfelsőbb elismerés most megkoszorúzott. Szivből kivánjuk, hogy Nagyméltóságodat a Mindenható magyar hazánk büszkeségére, a tudomány előmozditására, még igen sokáig éltesse!

Magamat és rendemet kegyes jóindulatába ajánlva maradok a legmélyebb tisztelettel

Nagyméltóságodnak

alázatos szolgája:
Bajda Ödön
zirci apát.

A stíriai hegyekből őszinte szenen=
cse kívánacitait küldi boldogult
jótevője fiának

Professor Vambéry.

Ms 5090/109

19. Ferencz József-rakpart.

Esterházy utcza 3

M 5090/110

TÁVIRAT.

...endő távirat.

Lapszám: 38

Vezeték száma: 493

Nagyméltóságú Eötvös Lorant báró urnak

A kézbesítőnek kiadatott:

A kézbesítő osztály bélyegzőjének lenyomata:

NÉMETH ARANKA

Felvette: 904 JULI 5 M

Távirdahivatal: BUDAPEST 4.

Továbbitotta:

vezetéken	hó és nap	óra, percz	napszaka
f			12

Hivatalos megjegyzések:

vezetéken	hó és nap	óra, percz	napszaka

Feladó hivatal	pénztári szám	osztály	szó	jegy	díjszó	hó és nap	óra	percz	napszaka
Balatonfüred			1/1		f1	20	5		11 25

Legmagasabb kitüntetése alkalmából fogadja excellenciád szívből fakadó üdvkívánatai-mat

Vaszary Kolos bíbornok

1903. I. megr. 150 rizsma = 6000 tömb, 1 ivén 4 db., b) 42/52 pap. — Pesti könyvnyomda verseny tarsaság.

A czím előtt lévő röviditések magyarázata:

(D) = Sürgős.
(RP) = Válasz fizetve.
(RPD) = Sürgős válasz fizetve.
(RPRXP) = Fizetett válasz fizetett küldönczczel kézbesitve.
(XP) = Küldöncz fizetve.
(XPT) = Küldöncz fizetve táviratban.
(XPP) = Küldöncz fizetve postán.
(PC) = Vételjelentés fizetve táviratban.
(PCP) = Vételjelentés fizetve postán.
(TC) = Összeegyeztetett távirat.
(PR) = Postán ajánlva.
(TM) = Több czimű.
(FS) = Utánküldendő.
(RO) = Nyitva kézbesitendő.
(MP) = Saját kezéhez.
(TR) = Télégraphe restant.
(PG) = Poste restante.
(PGR) = Poste restante ajánlva.

Prag, 1904, Juli 4.

Ms 5090/111

Professor Dr. L. Weinek,

Direktor der k. k. Sternwarte in Prag.

gratuliert herzlichst zu der hohen Auszeichnung und dankt verbindlichst für die freundliche Übermittelung einer Biographie an die K. Akademie der Wissenschaften in Budapest.

Ms 5090 / 112

Kegyelmes Uram!

Legyen szabad Nagyméltóságodnak
őszinte szerencsekívánatainat
kifejeznem.

Kiváló tisztelettel
maradtam

Kész szolgája

Wertheimer Edu

e. i.

Bécs 1904. jul. 1-én

K. STAATS-TE

des Telegrammes.

P

TELEGRAMM

Eingangs-Nr. 26

an

Excellenz

Baron Roland Eötvös

SCHLUDERBACH

Dienstliche Angaben.

Ms 5090 / 113

Eingelangt von F

auf Leitung Nr. 2.25

am 5/7 190 um Uhr Min. Mittag

Aufgenommen durch R

Von Tornallya

Aufgabe-Nr. 47 mit 10 Taxworten (Worten Chiffern)

Aufgegeben am 5/7 190

um 11 Uhr 40 Min. Mittag

Text.

Empfange meine innigste

Gratulation

Wlassics

Der Pneumatik übergeben.

190

um Uhr Min. Mittag.

Dem Boten übergeben.

190

um Uhr Min. Mittag.

Ms 5090/114

ZIPERNOWSKY KÁROLY

MŰEGYETEMI TANÁR

A MAGY. TUD. AKADEMIA TAGJA

Excellentiádat legmagasabb Születése alkalmából szívből üdvözli

1904. VII. 3.

II., OSZLOP-UTCZA 9. BUDAPEST

Ms 5090 / 115

Bpest. 4/VII. 904.

A KÉPVISELŐHÁZ ELNÖKE

Igen tisztelt barátom!

Fogadd kérlek legmelegebb feremszkiváratom őszinte kifejezését a legkiválabb Téged ért, kitüntetés alkalmából.

Szivélyes üdvözlettel

igaz híved

Ferenczi Dénes

Gattung des Telegrammes.	TELEGRAMM Eingangs-Nr. 9	Dienstliche Angaben.
	an Herrn Geheimen Rath Baron Eotvos in Schluderbach Tirol	Ms 5090/116
Eingelangt von auf Leitung Nr. 3 / 50 R am 3/7 190 um 3 Uhr 50 Min. Mittag Aufgenommen durch	Von Balaton Fured Aufgabe-Nr. 41 mit 17 Taxworten (Worten Chiffern)	Aufgegeben am 190 um Uhr Min. Mittag

Text.

Empfangen geehrte Excellenz meine
herzl. Gratulation
Bruck Bälaton Fured

Der Pneumatik übergeben.
190
um Uhr Min. Mittag.

Dem Boten übergeben.
190
um Uhr Min. Mittag.

Ms 5090 / 117

Budapest, 1904 julius 5-én.

KERESKEDELEMÜGYI M. K. MINISTER

K e g y e l m e s U r a m !

K e d v e s B a r á t o m !

Valóságos belső titkos tanácsossá történt legkegyelmesebb kineveztetésed alkalmából fogadd tiszteletteljes szerencsekivánataim meleg kifejezését.

Kiváló tisztelettel

igaz hived:

Ms 5090/118

Örül és gratulál

Gyuri

BUDAPESTI NAPLÓ

— **Eötvös Loránt titkos tanácsos.** A király báró *Eötvös* Lorántot, a budapesti egyetem nagynevü tanárát valóságos belső titkos tanácsossá nevezte ki. Báró Eötvös Loránt volt már kultuszminiszter, hosszu évek óta a Tudományos Akadémia elnöke, s a közvélemény, amely csak az érdemeket szokta számontartani, joggal azt hihette, hogy már régen megkapta Eötvös Loránt azt a kitüntetést, amely egy-egy dusgazdag főurnak ki szokott járni a királyi hadgyakorlatok után. Eötvös tisztelői mégis szimpatikusan fogadják a kitüntetést s velük együtt az egész közvélemény örül annak, hogy legfelsőbb helyen méltányolják báró Eötvös Loránt európai hirü tudományos munkásságát.