V4

K513/592.

1862 Sept. 18.

Mein lieber Karl!

Hallom Pesten voltodat mikor én nem valék. Sajnálom nem találkozomat veled. Imá, szerencsésen hazajöttem. Nőm is itthon van már, de leányom és fiam Szalontán. Laczi majd meghalt ott typhusban. Én is csak most lag endtam meg betegségét.

Hazajövetem — correctusára, s látom, hogy Ed mund nyomása is már a 20-ik ívig halad. Most készíratok képek, de nincs már. Béla nem küldött-e aróla ne, ked? Ha igen, nincs előbb vesszen, annál jobb.

Szándékom volt ez évi ülésekbe még Kazinczy F. életrajzát is adni: ~~neo~~ de nem vájhatom ki kezéből Tartuffe-öt. Pedig azt akarja első közlemé nyegyen küldi. Így a másik kettőt — a II közlem — nem mérem agyonnyomni, hogy rajtunk nősz. Azért inkább a ne, gényt nyomassák.

Remélem, megkapod a nőt a M. Legend. kvaorá, rimnáha küldöttem volt? A regényre is várhatsz közel idővel.

Sziveds családoddal szíves üdvözletemet!

Légen pedig ötet sokat

igaz barátod
Arany János

A Figyelőről ne feledkezz.

1.

M. T. AKADÉMIA KÖNYVTÁRA

M. T. AKADÉMIA KÖNYVTÁRA

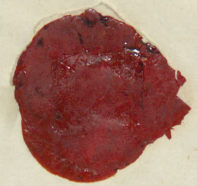

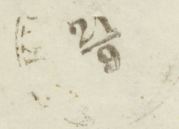

Nagyérvez. Szász Károly úr,
makó.

Kiadó Szentkirályi
Halason