

LA4118-7041

PRAHA - Národní museum
Postavené v l. 1885—91 podle plánů arch.
v novorenesančním slohu. Hlavní kupole vyzdobena
uprostřed budovy nad Pantheonem, slavnostní sál,
ještě zdobená al. sochami B. Schnitzera. 25000
sbírky, v budově uložené, podávají přehled pří-
rodního bohatství a kulturního vývoje naší vlasti.
V popředí pomník sv. Václava od J. Myslbeka
z l. 1912—13.



Viděl jsem Prahu

Herman

Aji

Lukács György, 2. felvonás

MTA FIL. INT.

Lukács Arch.

Madarság

Budapest.

ORBIS

Fotografie: Otto Rajský

1957 sept. 29

Belgická raketa. 2.



Leipzig
Völkerschlachtdenkmal

útrös let a műsorok

Stampan

MTA FIL. INT.
Lukács Arch.

Verlag Felix Setecki, Berlin

11

409

Verbraucherpreis DM -25

1958 márc. 8

LA 44 18-702/2



Lukács

Magyar

Budapest

Belgrád újs. 2.

V111/28 T 209/57

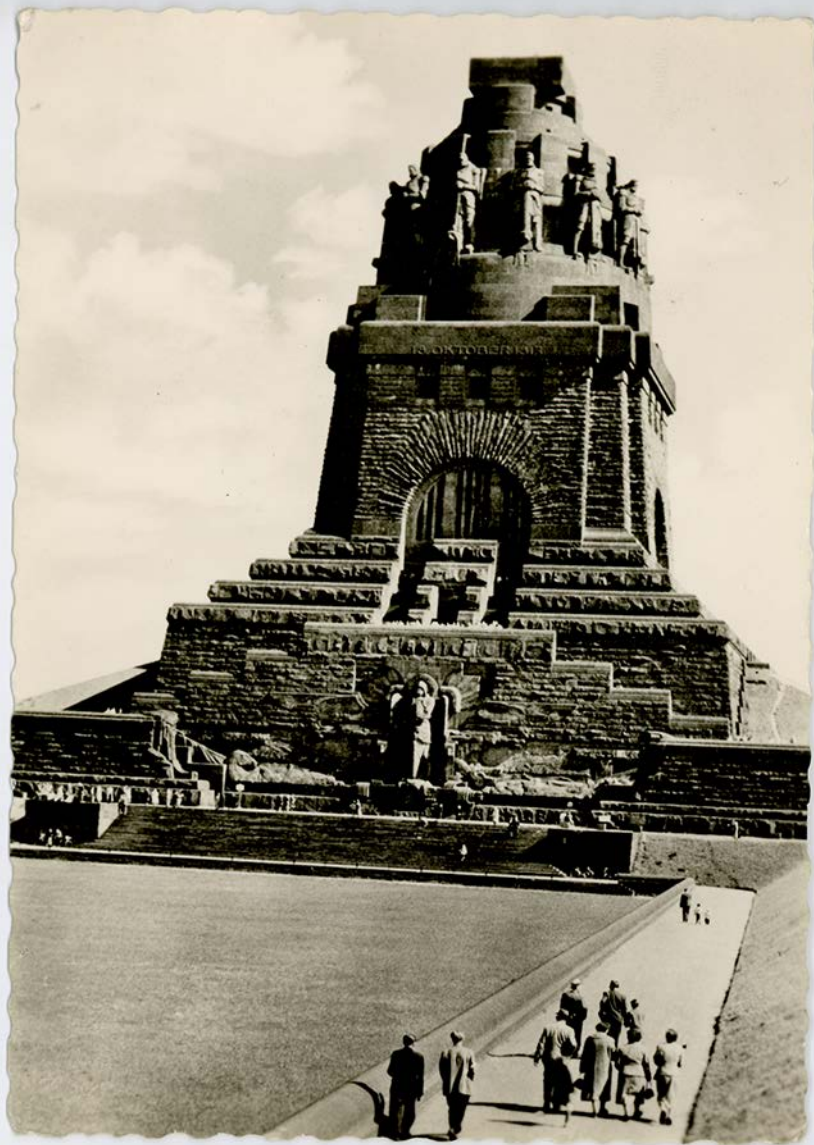

SZIGLIGET

-Látkép

(SZ)

CGYK 19-70213

B. U. É. K.

[Handwritten signature]
István

MTA FIL. INT.
Lukács Arch.

[Handwritten signature]

Képzőművészeti Alap Kiadóvállalata, Budapest



Lukács György

Matraharón
Akadémia
Bp.

V. Belgrád rkp. 2.

XV. 6-612

FNYV 23. telep

Ára: Ft 1'20

1961 dec. 28.



Balatonl kikötő

SZ

üdvölköz
Nagy

Képzőművészeti Alap Kiadóvállalata, Budapest



Lukács György

és felesége

1963. január 2.

Bp. post.

J. Belgrád stp. 2

120/604

1963 jan 2.

Ara:
60 fillér

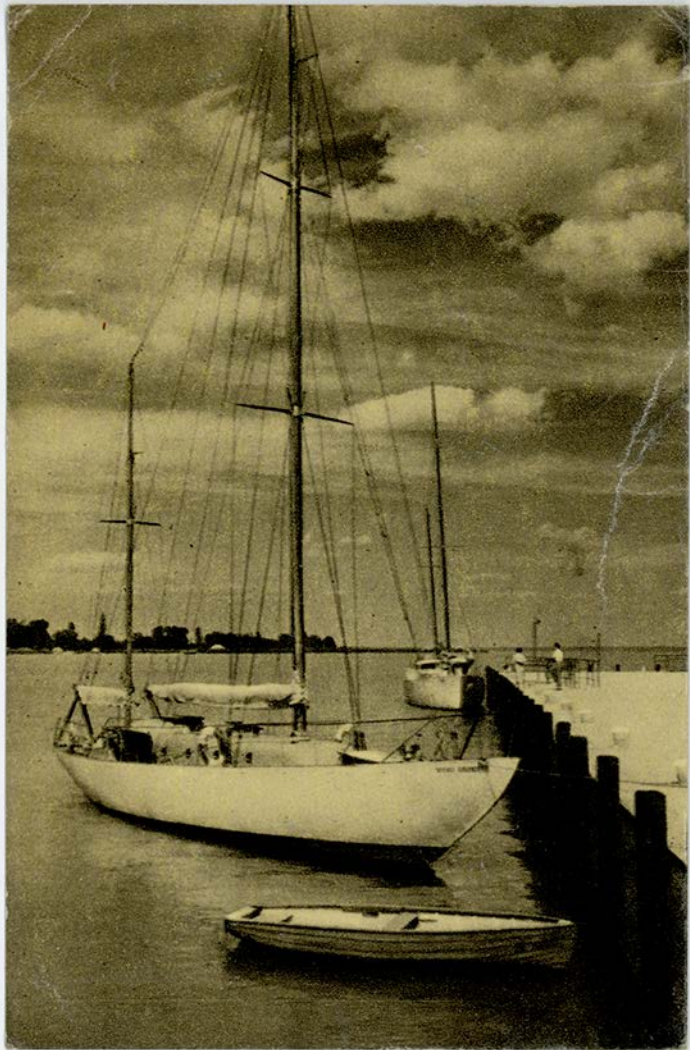

Üdvözlét Szigligetről

L441 18-702/5

üdvözlét e, B.U.É.K.

Nista
Apr
Kisti



Képzőművészeti Alap Kiadóvállalata, Budapest

Lulais György. é,

felcsip.

Bp.

Belyvid Ap. 2.

XV. 2-603

FNyV 23. telep

Ára: Ft 1:20



Seret sandala un delise

Pista.

REAL-PHOTO



L446 48-70216

10) Cie des Arts Photomécaniques,

Ludás György, felső

~~Belgita raktár.~~

Bodolánolmad

~~Hungary Budapest.~~

Akademi

8134 — PARIS - Vue sur la Seine,
le Pont Alexandre III et la Tour
Eiffel.

